



RENSTRA

**RENCANA STRATEGIS DINAS PENDIDIKAN
KABUPATEN OKU SELATAN
2016-2021**



**PEMERINTAH KABUPATEN OKU SELATAN
DINAS PENDIDIKAN
Jalan Serasan Seandanan No. 8 Muaradua**

KATA PENGANTAR

Assalamu'alamum Warohmatullahi Wabarokatuh

Puji syukur kami panjatkan kehadapan Allah SWT/Tuhan Yang Maha Esa, atas berkat dan rahmat-Nya sehingga Rancangan Rencana Straegis (Renstra) Dinas Pendidikan Kabupaten Ogan komering Ulu Selatan tahun 2016-2021 dapat diselesaikan tepat pada waktunya, penyusunan rancangan rencana Strategis (Renstra) Dinas pendidikan Kabupaten Ogan Komerling Ulu Selatan tahun 2016-2021 disusun berdasarkan Rancangan RPJMD Kabupaten Ogan Komerling Ulu Selatan.

Rancangan rencana strategis (Renstra) pendidikan merupakan perencanaan setrategis lima tahunan sebagai penjabaran RPJMD Kabupaten Ogan Komerling Ulu Selatan. Pembangunan pendidikan dilaksanakan dengan mengacu pada Rencana Pembangunan Jangka Menengah Daerah (RPJMD) tahun 2016-2021, Renstra Pendidikan Nasional tahun 2016-2021 dan Rencana Pembangunan Jangka Panjang Nasional (RPJPN) tahun 2005-2025. Berdasarkan RPJPN tersebut Dinas Pendidikan Kabupaten Ogan Komerling Ulu Selatan telah menyusun Rencana Pembangunan Pendidikan yang tertuang dalam Rencana Strategis (Renstra) Dinas pendidikan Kabupaten Ogan Komerling Ulu Selatan tahun 2016-2021.

Akhirnya tanpa menyebutkan satu persatu dan dengan rasa hormat yang sedalam-dalamnya kami ucapkan terimakasih karena telah tersusunnya dokumen Rencana Strategi (Renstra) Dinas Pendidikan Kabupaten Ogan Komerling Ulu Selatan, tentunya dokumen Renstra ini belumlah merupakan dokumen yang sempurna, untuk itu saran dan kritik yang sifatnya membangun kami harapkan untuk penyempurnaan penyusunan Renstra di masa-masa yang akan datang. Mudah-mudahan kita diberikan kekuatan lahir dan batin dalam mengemban tugas pembangunan.

Wabillahitaufik Wal Hidayah, Wassalamu'alaikum Wr. WB

Muaradua, Juni 2016

KEPALA DINAS PENDIDIKAN
KABUPATEN OGAN KOMERING ULU SELATAN

ZULFAKAR DHANI, S.Sos
PEMBINA TINGKAT I
NIP. 196803031988031002

DAFTAR ISI

	Halaman
KATA PENGANTAR	i
DAFTAR ISI	ii
BAB I KATA PENDAHULUAN	1
BAB II GAMBARAN PELAYANAN DINAS PENDIDIKAN KABUPATEN OGAN KOMERING ULU SELATAN	6
BAB III ISU-ISU STRATEGIS BERDASARKAN TUGAS DAN FUNGSI	151
BAB IV VISI, MSI, TUJUAN STRATEGIS DAN KEBIJAKAN	159
BAB V RENCANA PROGRAM DAN KEGIATAN, INDIKATOR KINERJA, KELOMPOK SASARAN DAN PENDANAAN INDIKATIF	174
BAB VI INDIKATOR KINERJA DINAS PENDIDIKAN KABUPATEN OGAN KOMERING ULU SELATAN YANG MENGACU PADA TUJUAN DAN SASARAN RPJMD	186

BAB I

PENDAHULUAN

1.1 Latar Belakang

Dalam pembukaan Undang – Undang Dasar (UUD) Negara Republik Indonesia Tahun 1945 dinyatakan bahwa salah satu tujuan Negara Kesatuan Republik Indonesia (NKRI) adalah mencerdaskan kehidupan bangsa. Sejalan dengan pembukaan UUD itu, batang tubuh konstitusi itu diantaranya Pasal 20, Pasal 21, Pasal 28 C ayat (1), Pasal 31, dan Pasal 23, juga mengamanatkan bahwa pemerintah mengusahakan dan menyelenggarakan satu sistem pendidikan nasional untuk meningkatkan keimanan dan ketakwaan kepada Tuhan Yang Maha Esa serta akhlak mulia dalam rangka mencerdaskan kehidupan bangsa yang diatur dengan undang – undang Sejalan dengan Undang Undang Dasar dalam penyusunan Renstra terdapat berbagai peraturan perundang-undangan seperti : Undang-Undang No 28 Tahun 2000 tentang Penyelenggara dan Bebas Bersih dan Bebas KKN, Undang Undang No 17 Tahun 2003 Tentang Keunagan Negara, undang undang no 15 tahun 2004 tentang pemriksaan keuangan Negara undangan No 25 Tahun 2004 tentang system pembagunan Nasional dan Undang-Undang No. 23 Tahun 2014 tentang Pemerintahan Daerah. Sistem pendidikan nasional menjamin pemerataan kesempatan pendidikan, peningkatan mutu serta relevansi dan efisiensi manajemen pendidikan untuk menghadapi tantangan sesuai dengan tuntutan perubahan kehidupan lokal, nasional dan global. Untuk itu perlu dilakukan pembaharuan pendidikan secara terencana, terarah dan berkesinambungan Pendidikan merupakan hak asasi setiap warga negara Indonesia dan untuk itu setiap warga negara Indonesia berhak memperoleh pendidikan yang bermutu sesuai dengan minat dan bakat yang dimilikinya tanpa memandang status sosial, status ekonomi, suku, etnis, agama dan gender. Pemerataan akses dan peningkatan mutu pendidikan akan membuat warga negara Indonesia memiliki kecakapan hidup (life skill) sehingga mendorong tegaknya pembangunan manusia seutuhnya serta masyarakat madani dan modern yang dijiwai nilai – nilai Pancasila, sebagaimana diamanatkan dalam UU No 22 tahun 2003 tentang Sistem Pendidikan Nasional.

Perencanaan Strategis Pendidikan Merupakan perencanaan strategis lima tahunan sebagai penjabaran RPJDM dalam urusan Pendidikan. Pembangunan pendidikan dilaksanakan dengan mengacu pada Rencana Pembangunan Jangka Menengah Daerah (RPJMD) tahun 2016 – 2021, Renstra Pendidikan Nasional tahun 2016 - 2021 dan Rencana Pembangunan Jangka Panjang Nasional (RPJPN) Tahun 2005 – 2025. Berdasarkan RPJPN tersebut, Diknas Pendidikan Kabupaten OKU Selatan telah menyusun Rencana pembangunan Pendidikan, yang tertuang dalam Rencana Strategis (Renstra) Dinas Pendidikan Kabupaten OKU Selatan Tahun 2016 – 2021. Pembangunan Daerah merupakan subsistem dari pembangunan nasional dan rencana strategis Pembangunan Daerah merupakan subsistem dari Perencanaan Pembangunan Daerah oleh karenanya penyusunan Rencana strategis Pembangunan Daerah harus sinergis dengan dokumen perencanaan lainnya.

Gambar 1.1

Hubungan Renstra dengan Dokumen Perencanaan Lainnya

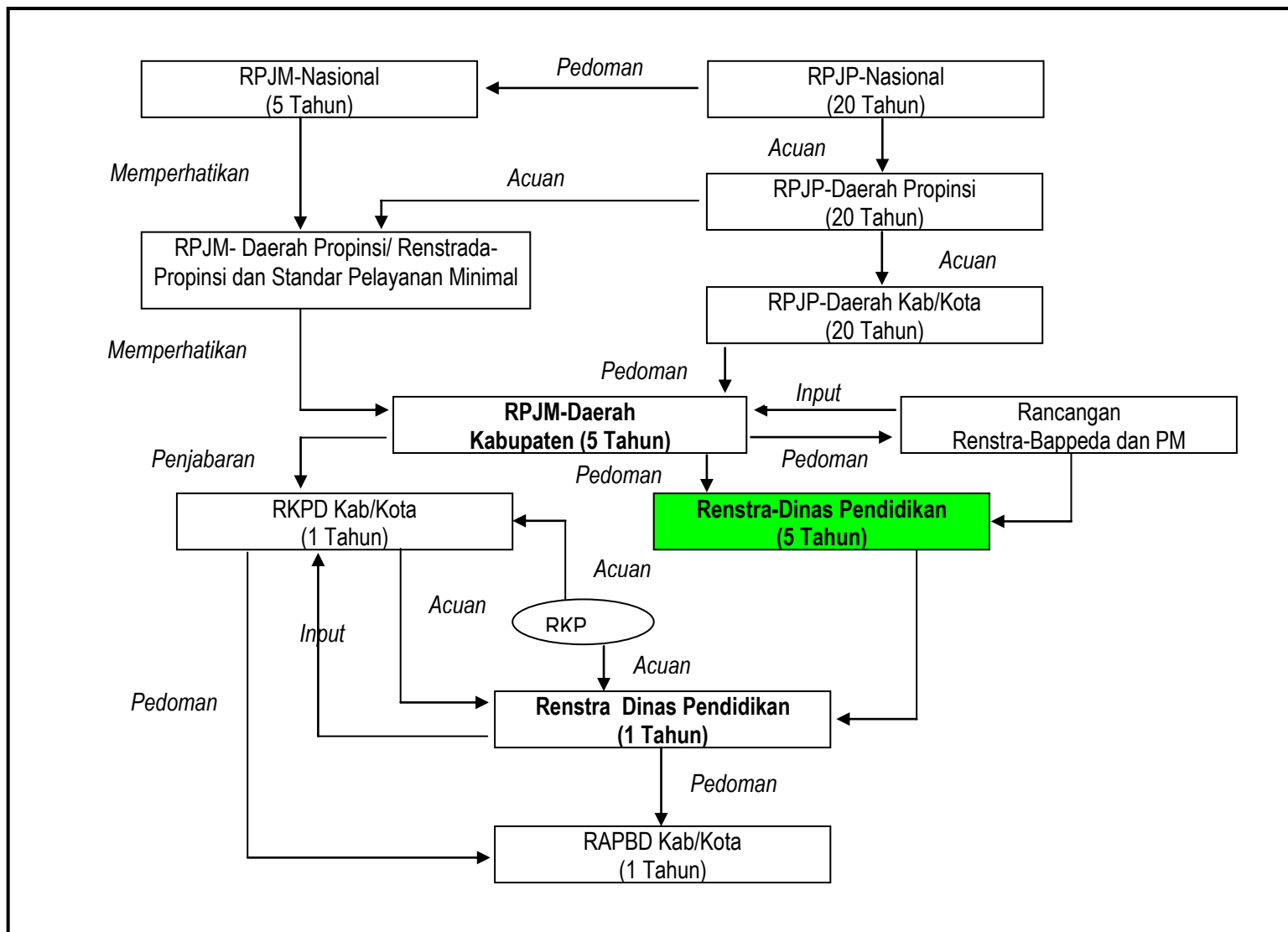

1.2 Landasan Hukum

Landasan Hukum Renstra Dinas Pendidikan Kabupaten OKU Selatan 2016 – 2021 adalah sebagai berikut.

1. Undang-Undang Dasar Negara Republik Indonesia Tahun 1945
2. Undang-Undang No. 20 Tahun 2003 tentang Sistem Pendidikan Nasional
3. Undang-Undang No. 23 Tahun 2002 tentang Perlindungan Anak
4. Undang-Undang No. 17 Tahun 2003 tentang Keuangan Negara
5. Undang-Undang No. 1 Tahun 2004 tentang Pembendaharaan Negara
6. Undang-Undang No. 15 Tahun 2004 tentang Pemeriksaan Pengelolaan dan Tanggung Jawab Keuangan Negara
7. Undang-Undang No. 25 Tahun 2004 tentang Sistem Perencanaan Pembangunan Nasional
8. Undang-Undang No. 23 Tahun 2004 tentang Pemerintahan Daerah
9. Undang-Undang No. 14 Tahun 2005 tentang Guru dan Dosen

10. Undang-Undang No. 17 Tahun 2009 tentang Rencana Pembangunan Jangka Panjang Nasional (RPJPN) 2005 – 2025
11. Undang-Undang No. 9 Tahun 2009 tentang Badan Hukum Pendidikan
12. Undang-Undang No. 25 tahun 2009 tentang Pelayanan Publik
13. Undang-Undang No. 9 Tahun 2009 tentang Badan Hukum Pendidikan
14. Undang-Undang No. 25 tahun 2009 tentang Pelayanan Publik
15. Undang-Undang Republik Indonesia Nomor 28 Tahun 1959 tentang Pembentukan Daerah Tingkat II dan Kotapraja di Sumatera Selatan (Lembaran Negara Tahun 1959 Nomor 73, Tambahan Lembaran Negara Nomor 1821);
16. Undang-Undang Nomor 37 Tahun 2003 tentang Pembentukan Kabupaten Ogan Komering Ulu Timur, Kabupaten Ogan Komering Ulu Selatan dan Kabupaten Ogan Ilir di Provinsi Sumatera Selatan (Lembaran Negara RI Tahun 2004 Nomor : 152, Tambahan Lembaran Negara Nomor 4347);
17. Undang-Undang Nomor 23 Tahun 2014 tentang Pemerintahan Daerah (Lembaran Negara Republik Indonesia Tahun 2014 nomor 244, Tambahan Lembaran Negara Republik Indonesia Nomor 5587) sebagaimana telah diubah beberapa kali, terakhir dengan Undang-Undang Nomor 9 Tahun 2015 tentang perubahan kedua atas Undang-Undang Nomor 23 Tahun 2014 tentang Pemerintahan Daerah (Lembaran Negara Republik Indonesia Tahun 2015 Nomor 58, Tambahan Lembaran Negara Republik Indonesia Nomor 5679);
18. PP No. 108 Tahun 2000 tentang Tata Cara Pertanggung jawaban Kepala Daerah
19. Peraturan Menteri PAN dan RB No 53 Tahun 2014 Tentang Petunjuk Teknis Perjanjian Kerja dan tata cara reviu atas laporan kinerja Instansi Pemerintah
20. PP No. 108 Tahun 2000 tentang Tata Cara Pertanggung jawaban Kepala Daerah
21. Peraturan Menteri PAN dan RB No 53 Tahun 2014 Tentang Petunjuk Teknis Perjanjian Kerja dan tata cara review atas laporan kinerja Instansi Pemerintah
22. Peraturan Pemerintah Republik Indonesia Nomor 25 Tahun 2000 tentang Kewenangan Pemerintah dan Kewenangan Provinsi Sebagai Daerah Otonom (Lembaran Negara Republik Indonesia Tahun 2000 Nomor : 54, Tambahan Lembaran Negara Nomor 3952);
23. Peraturan Pemerintah Republik Indonesia Nomor 20 Tahun 2001 tentang Pembinaan dan Pengawasan Atas Penyelenggaraan Pemerintah Daerah (Lembaran Negara Republik Indonesia Tahun 2001 Nomor 41, Tambahan Lembaran Negara Nomor 4090);
24. Peraturan Pemerintah Republik Indonesia Nomor 8 Tahun 2003 tentang Organisasi Perangkat Daerah (Lembaran Negara Republik Indonesia Tahun 2003 Nomor : 14, Tambahan Lembaran Negara Nomor 4262);
25. Peraturan Daerah Kabupaten Ogan Komering Ulu Selatan nomor 1 tahun 2012 tentang

Rencana Pembangunan Jangka Panjang Daerah Kabupaten Ogan Komering Ulu Selatan tahun 2005-2025 (Lembar Daerah Kabupaten Ogan Komering Ulu Selatan tahun 2012 nomor 1)

26. Peraturan Daerah Kabupaten Ogan Komering Ulu Selatan Nomor 4 Tahun 2016 tentang Rencana Pembangunan Jangka Menengah Daerah Kabupaten Ogan Komering Ulu Selatan Tahun 2016-2021 (Lembaran Daerah Kabupaten Ogan Komering Ulu Selatan Tahun 2016 Nomor 4);
27. Peraturan Daerah Kabupaten Ogan Komering Ulu Selatan Nomor 6 Tahun 2016 tentang Pembentukan Perangkat Daerah Kabupaten Ogan Komering Ulu Selatan (Lembaran Daerah Kabupaten Ogan Komering Ulu Selatan Tahun 2016 Nomor 6).

1.3 Maksud dan Tujuan

a. Maksud

Maksud penyusunan Rencana Strategis (Renstra) Dinas Pendidikan Kabupaten OKU Selatan 2016 – 2021 adalah untuk memberikan arah dan acuan kerja dalam rangka menata dan membenahi organisasi, sehingga bisa berjalan sesuai rencana kerja Dinas Pendidikan dan pada akhirnya bisa memacu percepatan pencapaian visi dan misi Dinas Pendidikan Kabupaten OKU Selatan.

b. Tujuan

1. Mengidentifikasi sejumlah permasalahan pendidikan di Kabupaten OKU Selatan yang diperkirakan menghambat pencapaian visi dan misi Dinas Pendidikan Kabupaten OKU Selatan dalam mewujudkan program Terwujudnya Masyarakat OKU Selatan Yang Cerdas 2021.
2. Mendapatkan gambaran tentang kondisi, potensi dan ketersediaan sumber daya bidang pendidikan di Kabupaten OKU Selatan, sehingga mampu mengoptimalkan potensi yang ada dan mengalokasikan sumber daya serta dana secara lebih efisien.
3. Menyusun sejumlah langkah aksi dalam rangka meningkatkan kualitas pelayanan pendidikan sejalan dengan kebutuhan dan tuntutan masyarakat.
4. Membangun agenda dan langkah kerja yang sistematis guna mendukung dan mengimplementasikan kebijakan strategis Pemerintah Kabupaten OKU Selatan ke dalam sejumlah langkah dan kegiatan yang lebih operasional dan implementatif.

1.4 Sistematika Penulisan

Bab I. Pendahuluan

- 1.1. Latar Belakang
- 1.2. Landasan Hukum
- 1.3. Maksud dan Tujuan
- 1.4. Sistematika Penulisan

Bab II Gambaran Pelayanan Dinas Pendidikan

- 2.1. Tugas, Fungsi dan Struktur Organisasi Dinas Pendidikan
- 2.2. Sumber Daya Dinas Pendidikan
- 2.3. Kinerja Pelayanan Dinas Pendidikan
- 2.4. Tantangan dan Peluang Pengembangan Pelayanan Dinas Pendidikan

Bab III Permasalahan dan Isu – Isu Strategis Dinas Pendidikan

- 3.1. Identifikasi Permasalahan berdasarkan Tugas dan fungsi Pelayanan Dinas Pendidikan
- 3.2. Telaah Visi, Misi dan Program Kepala daerah dan wakil kepala daerah Terpilih
- 3.3. Telaah Renstra K/L dan Renstra
- 3.4. Telaah Rencana tata ruang wilayah dan kajian lingkungan hidup strategis
- 3.5. Penentuan isu – isu strategis

Bab IV Tujuan dan Sasaran

- 4.1. Tujuan dan sasaran Jangka menengah Dinas Pendidikan

Bab V Strategi dan Arah Kebijakan

Bab VI Rencana Program dan Kegiatan Serta Pendanaan

Bab VII Kinerja Penyelenggaraan Bidang Urusan

Bab VIII Penutup

BAB II
GAMBARAN PELAYANAN
DINAS PENDIDIKAN KABUPATEN OKU SELATAN

2.1. Tugas Fungsi dan Struktur Organisasi Dinas Pendidikan

Dinas Pendidikan Kabupaten Ogan Komering Ulu Selatan mempunyai tugas pokok merencanakan, melaksanakan dan mengevaluasi setiap kegiatan di bidang pendidikan.

Dalam menyelenggarakan tugas pokok ini Dinas Pendidikan mempunyai Fungsi :

1. Perumusan kebijakan teknis di bidang pendidikan.
2. Pelayanan dan pembinaan kepada masyarakat agar terlaksananya pendidikan dengan baik.
3. Mengadakan evaluasi kepada semua perangkat dalam jajaran pendidikan.

Susunan Organisasi Dinas Pendidikan Kabupaten Ogan Komering Ulu Selatan terdiri dari :

1. Kepala Dinas mempunyai tugas memimpin dan melaksanakan segala tugas dan kegiatan di bidang pendidikan serta mengolah Tata Usaha Dinas .
2. Sekretariat Mempunyai tugas melaksanakan urusan umum, perlengkapan, Perencanaan keuangan, kepegawaian dan urusan lain yang tidak termasuk dalam tugas dan fungsi bidang-bidang dinas.
3. Bidang Pendidik dan Tenaga Kependidikan mempunyai tugas melaksanakan sebagian fungsi Dinas Pendidikan dibidang Pendidik dan Tenaga Kependidikan.
4. Bidang Pendidikan Sekolah Dasar mempunyai tugas melaksanakan sebagian tugas dinas Pendidikan dibidang pengelolaan Pendidikan Sekolah Dasar
5. Bidang PAUD dan Pendidikan Nonformal mempunyai tugas Melaksanakan bagian tugas Dinas Pendidikan dibidang Pengelolaan Nonformal Informal

Dinas Pendidikan Kabupaten Ogan Komering Ulu Selatan dalam melayani kebutuhan publik untuk mendapatkan informasi tentang Pendidikan yang mencakup PAUD, Pendidikan Dasar, baik yang dalam status swasta maupun negeri.

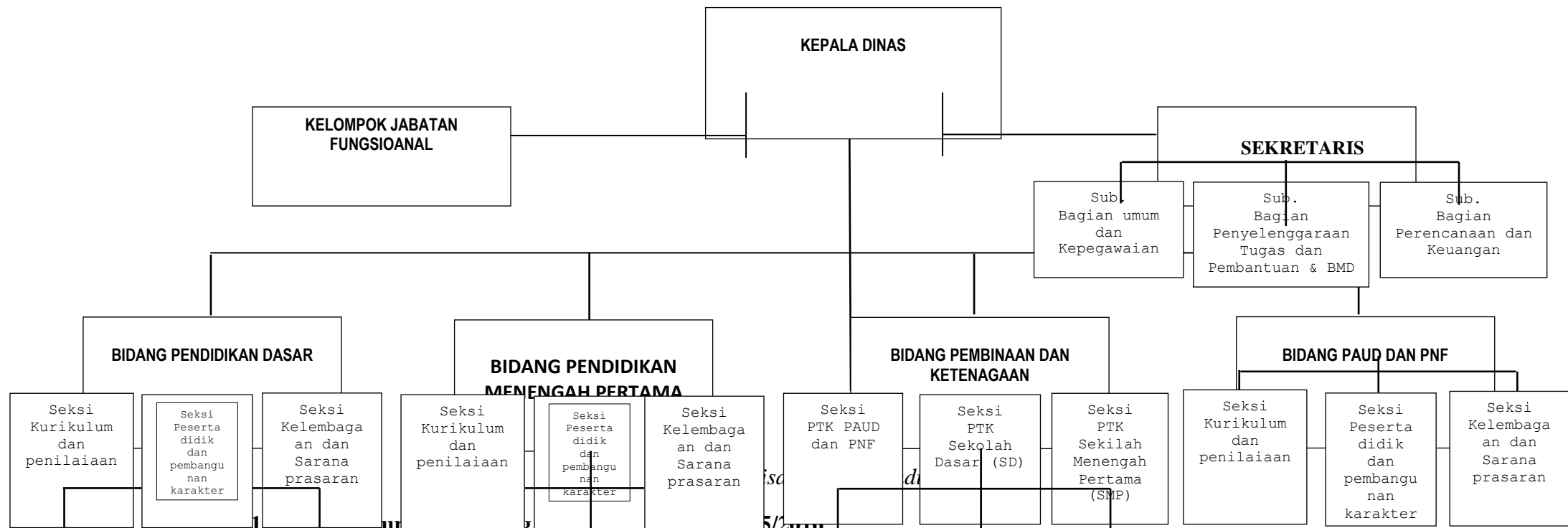

No	Jenjang Pendidikan	Jumlah Guru			Status Guru		
		Sudah Sertifikasi	Belum Sertifikasi	Jumlah	Pns	Non Pns	Jumlah
1	Dinas Pendidikan				71	30	101
2	UPTD Kecamatan				213	95	308
3	Pendidikan Anak usia Dini (PAUD)	4	379	383	91	292	383
4	Sekolah Dasar (SD)	705	2.640	3.345	1.836	1.509	3.345
5	Sekolah Menengah Pertama (SMP)	126	1.142	1.337	735	602	1.337
Jumlah		835	4.161	5.065	2.946	2.528	5.474

2.2. Sumber Daya Dinas Pendidikan Kabupaten Ogan Komering Ulu Selatan

Dinas Pendidikan Kabupaten Ogan Komering Ulu Selatan dalam melayani kebutuhan publik untuk mendapatkan informasi tentang Pendidikan yang mencakup PAUD, Pendidikan Dasar, Pendidikan Menengah baik yang dalam status swasta maupun negeri.

2.2.1. Susunan Organisasi Dinas Pendidikan Kabupaten Ogan Komering Ulu Selatan

- a. Kepala Dinas
- b. Sekretariat dipimpin oleh seorang Sekretaris membawahi :
 1. Subbagian Umum dan Kepegawaian
 2. Subbagian Penyelenggaraan Tugas Perbantuan dan BMD
 3. Subbagian Perencanaan dan Keuangan
- c. Bidang Pendidikan Pendidikan Dasar membawahi :
 1. Seksi Kelembagaan dan Sarana Prasarana
 2. Seksi Kurikulum dan Penilaian
 3. Seksi Peserta Didik dan Pembangunan Karakter
- d. Bidang Pendidikan Sekolah Menengah Pertama membawahi :
 1. Seksi Kelembagaan dan Sarana Prasarana
 2. Seksi Kurikulum dan Penilaian
 3. Seksi Peserta Didik dan Pembangunan Karakter
- e. Bidang Pembinaan Ketenagaan
 1. Seksi PTK PAUD dan PNF
 2. Seksi PTK Sekolah Dasar (SD)
 3. Seksi PTK Sekolah Menengah Pertama (SMP)
- f. Bidang Pendidikan Nonformal Informal, membawahi :
 1. Seksi Kelembagaan dan Sarana Prasarana
 2. Seksi Kurikulum dan Penilaian
 3. Seksi Peserta Didik dan Pembangunan Karakter
- g. Unit Pelaksana Dinas (UPTD)
- h. Kelompok Jabatan Fungsional

2.2.2 Aset Dinas Pendidikan Kabupaten Ogan Komering Ulu Selatan Guna melancarkan operasional kinerja Dinas Pendidikan Kabupaten OKU Selatan mempunyai aset antara lain :

- Jumlah Pegawai di Dinas Pendidikan Kabupaten OKU Selatan pada saat ini adalah 105 Orang baik yang berstatus PNS maupun Non PNS
- 1 buah gedung kantor SKPD , tempat operasional
- 19 kantor UPTD
- Jaringan koneksi internet dari Kementrian Pendidikan Nasional
- dan 2 unit Mobil serta 28 kendaraan bermotor
- Komputer
- Laptop

Rekapitulasi Hasil Evaluasi Capaian SPM Pendidikan

Kabupaten/Kota Kab. Ogan Komering Ulu Selatan Provinsi Prop. Sumatera Selatan
 KEMENTERIAN PENDIDIKAN DAN KEBUDAYAAN
 SEKRETARIAT DIREKTORAT JENDERAL PENDIDIKAN DASAR
 BAGIAN PERENCANAAN DAN PENGANGGARAN

Kabupaten / Kota : Kab. Ogan Komering Ulu Selatan
 Provi :
 nsi : Prop. Sumatera Selatan
 Jenis Sekolah : SD
 Jenis Pelayanan : Semua Jenis Pelayanan
 Kelompok Pelayanan : Semua Kelompok Pelayanan
 Indikator : Semua Indikator
 Tanggal Dapodik : 16-10-2015
 Tanggal Cetak : 21-10-2015
 Batasan : Semua

No	Sekolah	Jenis Sekolah	IP-2.1					IP-2.2				
			Jumlah peserta didik dalam setiap rombongan belajar untuk SD/MI tidak melebihi 32 orang.					Untuk setiap rombongan belajar SD/MI tersedia 1 (satu) ruang kelas yang dilengkapi dengan meja dan kursi yang cukup untuk peserta didik dan guru serta papan tulis.				
			Target	Capaian SPM	Kesenjangan	Persentase Capaian	Satuan	Target	Capaian SPM	Kesenjangan	Persentase Capaian	Satuan
1	SD AIR BARU	SD	6	6	0	100.00%	Rombel	6	2	4	33.33%	Ruang
2	SD LAGAN PERAHU	SD	6	6	0	100.00%	Rombel	6	6	0	100.00%	Ruang
3	SD MENDIGUL	SD	6	6	0	100.00%	Rombel	6	3	3	50.00%	Ruang
4	SD MERTAKI	SD	6	6	0	100.00%	Rombel	6	3	3	50.00%	Ruang
5	SD N PAJAR BULAN	SD	6	6	0	100.00%	Rombel	6	6	0	100.00%	Ruang
6	SD N TANJUNG HARAPAN	SD	6	6	0	100.00%	Rombel	6	6	0	100.00%	Ruang

7	SD N ULAK PANDAN KEC KISAM TINGGI	SD	6	6	0	100.00%	Rombel	6	0	6	0.00%	Ruang
8	SD NEGERI 02 SIMPANG LUAS	SD	6	4	2	66.67%	Rombel	6	6	0	100.00%	Ruang
9	SD NEGERI 1 BANDING AGUNG	SD	10	9	1	90.00%	Rombel	10	5	5	50.00%	Ruang
10	SD NEGERI 1 BELAMBANGAN	SD	7	6	1	85.71%	Rombel	7	7	0	100.00%	Ruang
11	SD NEGERI 1 GEDUNG WANI KEC. RUNJUNG AGUNG	SD	6	6	0	100.00%	Rombel	6	6	0	100.00%	Ruang
12	SD NEGERI 1 GUNUNG RAYA	SD	12	12	0	100.00%	Rombel	12	8	4	66.67%	Ruang
13	SD NEGERI 1 JAGARAGA	SD	9	4	5	44.44%	Rombel	9	9	0	100.00%	Ruang
14	SD NEGERI 1 KEMU	SD	6	6	0	100.00%	Rombel	6	6	0	100.00%	Ruang
15	SD NEGERI 1 KOTA BATU	SD	11	11	0	100.00%	Rombel	11	4	7	36.36%	Ruang
16	SD NEGERI 1 KURIPAN	SD	8	5	3	62.50%	Rombel	8	7	1	87.50%	Ruang
17	SD NEGERI 1 MUARA PAYANG	SD	6	6	0	100.00%	Rombel	6	6	0	100.00%	Ruang
18	SD NEGERI 1 MUARADUA	SD	6	5	1	83.33%	Rombel	6	5	1	83.33%	Ruang
19	SD NEGERI 1 MUARADUA KISAM	SD	6	6	0	100.00%	Rombel	6	6	0	100.00%	Ruang
20	SD NEGERI 1 PULAU BERINGIN	SD	6	6	0	100.00%	Rombel	6	0	6	0.00%	Ruang
21	SD NEGERI 1 PULAU KEMILING	SD	6	5	1	83.33%	Rombel	6	5	1	83.33%	Ruang
22	SD NEGERI 1 SIMPANG	SD	10	8	2	80.00%	Rombel	10	9	1	90.00%	Ruang
23	SD NEGERI 1 SIMPANG CAMPANG	SD	6	6	0	100.00%	Rombel	6	5	1	83.33%	Ruang
24	SD NEGERI 1 SIMPANG LUAS	SD	10	8	2	80.00%	Rombel	10	10	0	100.00%	Ruang
25	SD NEGERI 1 SIMPANG SENDER	SD	10	8	2	80.00%	Rombel	10	8	2	80.00%	Ruang
26	SD NEGERI 1 SIPATUHU	SD	11	10	1	90.91%	Rombel	11	6	5	54.55%	Ruang
27	SD NEGERI 1 SIPIN	SD	9	7	2	77.78%	Rombel	9	0	9	0.00%	Ruang
28	SD NEGERI 1 SRI MENANTI	SD	6	1	5	16.67%	Rombel	6	4	2	66.67%	Ruang
29	SD NEGERI 1 SUKAMARGA	SD	6	5	1	83.33%	Rombel	6	3	3	50.00%	Ruang
30	SD NEGERI 1 SUNUR	SD	6	6	0	100.00%	Rombel	6	6	0	100.00%	Ruang
31	SD NEGERI 1 TALANG PADANG	SD	12	9	3	75.00%	Rombel	12	12	0	100.00%	Ruang
32	SD NEGERI 1 TANJUNG BULAN	SD	10	8	2	80.00%	Rombel	10	9	1	90.00%	Ruang
33	SD NEGERI 1 TANJUNG DURIAN	SD	8	5	3	62.50%	Rombel	8	8	0	100.00%	Ruang
34	SD NEGERI 1 ULUDANAU	SD	8	7	1	87.50%	Rombel	8	8	0	100.00%	Ruang
35	SD NEGERI 10 MUARADUA	SD	6	6	0	100.00%	Rombel	6	5	1	83.33%	Ruang

36	SD NEGERI 11 MUARADUA	SD	10	8	2	80.00%	Rombel	10	10	0	100.00%	Ruang
37	SD NEGERI 15 MUARA DUA	SD	12	8	4	66.67%	Rombel	12	5	7	41.67%	Ruang
38	SD NEGERI 16 MUARADUA	SD	7	6	1	85.71%	Rombel	7	6	1	85.71%	Ruang
39	SD NEGERI 2 BANDING AGUNG	SD	11	9	2	81.82%	Rombel	11	11	0	100.00%	Ruang
40	SD NEGERI 2 BELAMBANGAN	SD	6	6	0	100.00%	Rombel	6	6	0	100.00%	Ruang
41	SD NEGERI 2 GEDUNG WANI KEC RUNJUNG AGUNG	SD	6	5	1	83.33%	Rombel	6	5	1	83.33%	Ruang
42	SD NEGERI 2 GUNUNG RAYA	SD	6	6	0	100.00%	Rombel	6	6	0	100.00%	Ruang
43	SD NEGERI 2 JAGARAGA	SD	6	6	0	100.00%	Rombel	6	5	1	83.33%	Ruang
44	SD NEGERI 2 KEMU	SD	6	6	0	100.00%	Rombel	6	6	0	100.00%	Ruang
45	SD NEGERI 2 KOTA BATU	SD	7	7	0	100.00%	Rombel	7	6	1	85.71%	Ruang
46	SD NEGERI 2 KURIPAN	SD	6	6	0	100.00%	Rombel	6	0	6	0.00%	Ruang
47	SD NEGERI 2 MUARA PAYANG	SD	6	6	0	100.00%	Rombel	6	6	0	100.00%	Ruang
48	SD NEGERI 2 MUARADUA	SD	12	12	0	100.00%	Rombel	12	4	8	33.33%	Ruang
49	SD NEGERI 2 MUARADUA KISAM	SD	6	6	0	100.00%	Rombel	6	5	1	83.33%	Ruang
50	SD NEGERI 2 PULAU BERINGIN	SD	6	6	0	100.00%	Rombel	6	4	2	66.67%	Ruang
51	SD NEGERI 2 PULAU KEMILING	SD	6	6	0	100.00%	Rombel	6	0	6	0.00%	Ruang
52	SD NEGERI 2 SIMPANG	SD	12	6	6	50.00%	Rombel	12	12	0	100.00%	Ruang
53	SD NEGERI 2 SIMPANG CAMPANG	SD	6	6	0	100.00%	Rombel	6	2	4	33.33%	Ruang
54	SD NEGERI 2 SIMPANG SENDER	SD	12	12	0	100.00%	Rombel	12	8	4	66.67%	Ruang
55	SD NEGERI 2 SIPATUHU	SD	7	6	1	85.71%	Rombel	7	6	1	85.71%	Ruang
56	SD NEGERI 2 SIPIN	SD	7	7	0	100.00%	Rombel	7	1	6	14.29%	Ruang
57	SD NEGERI 2 SRI MENANTI	SD	6	6	0	100.00%	Rombel	6	6	0	100.00%	Ruang
58	SD NEGERI 2 SUKA MARGA	SD	6	5	1	83.33%	Rombel	6	0	6	0.00%	Ruang
59	SD NEGERI 2 SUNUR	SD	6	5	1	83.33%	Rombel	6	0	6	0.00%	Ruang
60	SD NEGERI 2 TALANG PADANG	SD	6	6	0	100.00%	Rombel	6	4	2	66.67%	Ruang
61	SD NEGERI 2 TANJUNG BULAN	SD	6	3	3	50.00%	Rombel	6	6	0	100.00%	Ruang
62	SD NEGERI 2 TANJUNG DURIAN	SD	13	13	0	100.00%	Rombel	13	7	6	53.85%	Ruang
63	SD NEGERI 2 ULU DANAU	SD	8	7	1	87.50%	Rombel	8	8	0	100.00%	Ruang
64	SD NEGERI 3 BANDING AGUNG	SD	6	6	0	100.00%	Rombel	6	0	6	0.00%	Ruang
65	SD NEGERI 3 BELAMBANGAN	SD	6	6	0	100.00%	Rombel	6	3	3	50.00%	Ruang

66	SD NEGERI 3 GEDUNG WANI	SD	6	6	0	100.00%	Rombel	6	6	0	100.00%	Ruang
67	SD NEGERI 3 GUNUNG RAYA	SD	10	9	1	90.00%	Rombel	10	4	6	40.00%	Ruang
68	SD NEGERI 3 KEMU	SD	8	8	0	100.00%	Rombel	8	5	3	62.50%	Ruang
69	SD NEGERI 3 KOTA BATU	SD	7	6	1	85.71%	Rombel	7	7	0	100.00%	Ruang
70	SD NEGERI 3 MUARADUA	SD	19	3	16	15.79%	Rombel	19	12	7	63.16%	Ruang
71	SD NEGERI 3 MUARADUA KISAM	SD	6	6	0	100.00%	Rombel	6	1	5	16.67%	Ruang
72	SD NEGERI 3 PULAU BERINGIN	SD	9	6	3	66.67%	Rombel	9	8	1	88.89%	Ruang
73	SD NEGERI 3 SIMPANG	SD	12	12	0	100.00%	Rombel	12	11	1	91.67%	Ruang
74	SD NEGERI 3 SIMPANG SENDER	SD	8	8	0	100.00%	Rombel	8	0	8	0.00%	Ruang
75	SD NEGERI 3 TANJUNG DURIAN	SD	17	17	0	100.00%	Rombel	17	1	16	5.88%	Ruang
76	SD NEGERI 4 BANDING AGUNG	SD	6	4	2	66.67%	Rombel	6	6	0	100.00%	Ruang
77	SD NEGERI 4 KEMU	SD	6	4	2	66.67%	Rombel	6	5	1	83.33%	Ruang
78	SD NEGERI 4 MUARADUA	SD	8	5	3	62.50%	Rombel	8	6	2	75.00%	Ruang
79	SD NEGERI 4 MUARADUA KISAM	SD	6	6	0	100.00%	Rombel	6	6	0	100.00%	Ruang
80	SD NEGERI 4 SIMPANG	SD	6	6	0	100.00%	Rombel	6	3	3	50.00%	Ruang
81	SD NEGERI 5 BANDING AGUNG	SD	6	6	0	100.00%	Rombel	6	6	0	100.00%	Ruang
82	SD NEGERI 5 MUARADUA	SD	14	3	11	21.43%	Rombel	14	5	9	35.71%	Ruang
83	SD NEGERI 5 MUARADUA KISAM	SD	6	3	3	50.00%	Rombel	6	5	1	83.33%	Ruang
84	SD NEGERI 5 PULAU BERINGIN	SD	6	1	5	16.67%	Rombel	6	5	1	83.33%	Ruang
85	SD NEGERI 6 BANDING AGUNG	SD	6	5	1	83.33%	Rombel	6	6	0	100.00%	Ruang
86	SD NEGERI 6 MUARA DUA	SD	16	13	3	81.25%	Rombel	16	6	10	37.50%	Ruang
87	SD NEGERI 7 BANDING AGUNG	SD	6	6	0	100.00%	Rombel	6	6	0	100.00%	Ruang
88	SD NEGERI 7 MUARADUA	SD	7	7	0	100.00%	Rombel	7	6	1	85.71%	Ruang
89	SD NEGERI 8 BANDING AGUNG	SD	6	6	0	100.00%	Rombel	6	5	1	83.33%	Ruang
90	SD NEGERI 8 MUARADUA	SD	6	6	0	100.00%	Rombel	6	6	0	100.00%	Ruang
91	SD NEGERI 9 BANDING AGUNG	SD	6	6	0	100.00%	Rombel	6	0	6	0.00%	Ruang
92	SD NEGERI AIR ALUN	SD	6	6	0	100.00%	Rombel	6	6	0	100.00%	Ruang
93	SD NEGERI AIR BARU	SD	6	6	0	100.00%	Rombel	6	6	0	100.00%	Ruang
94	SD NEGERI AIR KELIAN	SD	6	6	0	100.00%	Rombel	6	6	0	100.00%	Ruang
95	SD NEGERI AIR RUPIK	SD	6	6	0	100.00%	Rombel	6	6	0	100.00%	Ruang
96	SD NEGERI ALUNDUA	SD	6	6	0	100.00%	Rombel	6	6	0	100.00%	Ruang

97	SD NEGERI AROMANTAI	SD	8	4	4	50.00%	Rombel	8	6	2	75.00%	Ruang
98	SD NEGERI BALAIAN KEC KISAM TINGGI	SD	6	6	0	100.00%	Rombel	6	6	0	100.00%	Ruang
99	SD NEGERI BANDAR ALAM BARU	SD	6	6	0	100.00%	Rombel	6	6	0	100.00%	Ruang
100	SD NEGERI BANDAR ALAM LAMA	SD	6	6	0	100.00%	Rombel	6	6	0	100.00%	Ruang
101	SD NEGERI BANDAR JAYA	SD	6	6	0	100.00%	Rombel	6	6	0	100.00%	Ruang
102	SD NEGERI BANJAR AGUNG	SD	6	6	0	100.00%	Rombel	6	5	1	83.33%	Ruang
103	SD NEGERI BAYUR TENGAH	SD	6	6	0	100.00%	Rombel	6	6	0	100.00%	Ruang
104	SD NEGERI BEDENG TIGA	SD	6	6	0	100.00%	Rombel	6	5	1	83.33%	Ruang
105	SD NEGERI BENDI	SD	6	6	0	100.00%	Rombel	6	5	1	83.33%	Ruang
106	SD NEGERI BERASANG	SD	6	6	0	100.00%	Rombel	6	2	4	33.33%	Ruang
107	SD NEGERI BUMI GENAP	SD	6	1	5	16.67%	Rombel	6	0	6	0.00%	Ruang
108	SD NEGERI COKOHNAU	SD	6	6	0	100.00%	Rombel	6	6	0	100.00%	Ruang
109	SD NEGERI DAMARPURA	SD	10	10	0	100.00%	Rombel	10	5	5	50.00%	Ruang
110	SD NEGERI DANAU JAYA	SD	7	6	1	85.71%	Rombel	7	7	0	100.00%	Ruang
111	SD NEGERI DANAURATA	SD	9	8	1	88.89%	Rombel	9	0	9	0.00%	Ruang
112	SD NEGERI DATAR	SD	6	6	0	100.00%	Rombel	6	6	0	100.00%	Ruang
113	SD NEGERI DATAR KEMILING	SD	6	6	0	100.00%	Rombel	6	5	1	83.33%	Ruang
114	SD NEGERI GALANG TINGGI	SD	11	10	1	90.91%	Rombel	11	1	10	9.09%	Ruang
115	SD NEGERI GAMBANG TURUN	SD	6	6	0	100.00%	Rombel	6	6	0	100.00%	Ruang
116	SD NEGERI GEDUNG BARU	SD	6	6	0	100.00%	Rombel	6	6	0	100.00%	Ruang
117	SD NEGERI GEDUNG LEPIHAN	SD	6	6	0	100.00%	Rombel	6	6	0	100.00%	Ruang
118	SD NEGERI GEDUNG NYAWA	SD	6	6	0	100.00%	Rombel	6	0	6	0.00%	Ruang
119	SD NEGERI GUNTUNG JAYA	SD	6	6	0	100.00%	Rombel	6	4	2	66.67%	Ruang
120	SD NEGERI GUNUNG AJI	SD	6	6	0	100.00%	Rombel	6	5	1	83.33%	Ruang
121	SD NEGERI GUNUNG BATU	SD	7	4	3	57.14%	Rombel	7	5	2	71.43%	Ruang
122	SD NEGERI GUNUNG CAHYA	SD	7	2	5	28.57%	Rombel	7	0	7	0.00%	Ruang
123	SD NEGERI GUNUNG GARE	SD	6	6	0	100.00%	Rombel	6	6	0	100.00%	Ruang
124	SD NEGERI GUNUNG TERANG	SD	11	8	3	72.73%	Rombel	11	9	2	81.82%	Ruang
125	SD NEGERI GUNUNG TIGA	SD	6	6	0	100.00%	Rombel	6	6	0	100.00%	Ruang
126	SD NEGERI JEPARA	SD	6	6	0	100.00%	Rombel	6	6	0	100.00%	Ruang

127	SD NEGERI KARANG ENDAH	SD	6	6	0	100.00%	Rombel	6	5	1	83.33%	Ruang
128	SD NEGERI KARANG PENDETA	SD	6	5	1	83.33%	Rombel	6	5	1	83.33%	Ruang
129	SD NEGERI KARET JAYA	SD	12	12	0	100.00%	Rombel	12	5	7	41.67%	Ruang
130	SD NEGERI KEBAN AGUNG	SD	6	6	0	100.00%	Rombel	6	0	6	0.00%	Ruang
131	SD NEGERI KENALI	SD	6	4	2	66.67%	Rombel	6	6	0	100.00%	Ruang
132	SD NEGERI KEPAYANG	SD	6	6	0	100.00%	Rombel	6	4	2	66.67%	Ruang
133	SD NEGERI KOTA AGUNG	SD	6	6	0	100.00%	Rombel	6	6	0	100.00%	Ruang
134	SD NEGERI KOTA DALAM	SD	8	4	4	50.00%	Rombel	8	8	0	100.00%	Ruang
135	SD NEGERI KOTA KARANG	SD	6	6	0	100.00%	Rombel	6	6	0	100.00%	Ruang
136	SD NEGERI KOTA PADANG	SD	6	6	0	100.00%	Rombel	6	0	6	0.00%	Ruang
137	SD NEGERI KOTAWAY	SD	12	8	4	66.67%	Rombel	12	2	10	16.67%	Ruang
138	SD NEGERI LAWANG AGUNG	SD	6	4	2	66.67%	Rombel	6	6	0	100.00%	Ruang
139	SD NEGERI LENGKUSA	SD	6	6	0	100.00%	Rombel	6	5	1	83.33%	Ruang
140	SD NEGERI LUBAR	SD	6	6	0	100.00%	Rombel	6	2	4	33.33%	Ruang
141	SD NEGERI LUBUK LIKU BUNGA MAS	SD	6	3	3	50.00%	Rombel	6	6	0	100.00%	Ruang
142	SD NEGERI LUMPAK WAY	SD	6	6	0	100.00%	Rombel	6	6	0	100.00%	Ruang
143	SD NEGERI MADURA	SD	6	6	0	100.00%	Rombel	6	6	0	100.00%	Ruang
144	SD NEGERI MANDURIANG	SD	6	6	0	100.00%	Rombel	6	2	4	33.33%	Ruang
145	SD NEGERI MEHANGGIN	SD	6	3	3	50.00%	Rombel	6	4	2	66.67%	Ruang
146	SD NEGERI MERBAU	SD	6	6	0	100.00%	Rombel	6	0	6	0.00%	Ruang
147	SD NEGERI MERPANG	SD	6	6	0	100.00%	Rombel	6	2	4	33.33%	Ruang
148	SD NEGERI MUARA SIDANG HILIR	SD	8	6	2	75.00%	Rombel	8	1	7	12.50%	Ruang
149	SD NEGERI MUARA SINDANG	SD	6	6	0	100.00%	Rombel	6	0	6	0.00%	Ruang
150	SD NEGERI MUARA SINDANG ULU	SD	6	6	0	100.00%	Rombel	6	5	1	83.33%	Ruang
151	SD NEGERI NEGERI AGUNG	SD	6	6	0	100.00%	Rombel	6	6	0	100.00%	Ruang
152	SD NEGERI NEGERI CAHYA	SD	6	6	0	100.00%	Rombel	6	5	1	83.33%	Ruang
153	SD NEGERI PADANG BINDU BUAY RUNJUNG	SD	6	6	0	100.00%	Rombel	6	6	0	100.00%	Ruang
154	SD NEGERI PADANG SARI	SD	6	6	0	100.00%	Rombel	6	4	2	66.67%	Ruang
155	SD NEGERI PAGAR AGUNG	SD	6	6	0	100.00%	Rombel	6	6	0	100.00%	Ruang
156	SD NEGERI PECAH PINGGAN	SD	6	6	0	100.00%	Rombel	6	5	1	83.33%	Ruang

157	SD NEGERI PEKUWOLAN	SD	6	6	0	100.00%	Rombel	6	6	0	100.00%	Ruang
158	SD NEGERI PELANGKI	SD	10	8	2	80.00%	Rombel	10	8	2	80.00%	Ruang
159	SD NEGERI PELAWI	SD	6	6	0	100.00%	Rombel	6	5	1	83.33%	Ruang
160	SD NEGERI PEMATANG AGUNG	SD	6	6	0	100.00%	Rombel	6	6	0	100.00%	Ruang
161	SD NEGERI PEMATANG DANAU	SD	6	6	0	100.00%	Rombel	6	6	0	100.00%	Ruang
162	SD NEGERI PENANGGUNGAN	SD	6	6	0	100.00%	Rombel	6	0	6	0.00%	Ruang
163	SD NEGERI PENANTIAN	SD	6	6	0	100.00%	Rombel	6	6	0	100.00%	Ruang
164	SD NEGERI PENGANDONAN	SD	6	6	0	100.00%	Rombel	6	6	0	100.00%	Ruang
165	SD NEGERI PENINGGIRAN	SD	6	6	0	100.00%	Rombel	6	6	0	100.00%	Ruang
166	SD NEGERI PENINJAUAN	SD	6	6	0	100.00%	Rombel	6	6	0	100.00%	Ruang
167	SD NEGERI PENYANDINGAN	SD	6	6	0	100.00%	Rombel	6	3	3	50.00%	Ruang
168	SD NEGERI PEREAN	SD	7	7	0	100.00%	Rombel	7	5	2	71.43%	Ruang
169	SD NEGERI PILLA	SD	6	6	0	100.00%	Rombel	6	0	6	0.00%	Ruang
170	SD NEGERI PIUS	SD	6	6	0	100.00%	Rombel	6	6	0	100.00%	Ruang
171	SD NEGERI PULAU DUKU	SD	9	8	1	88.89%	Rombel	9	2	7	22.22%	Ruang
172	SD NEGERI PULAU KEMUNING	SD	6	6	0	100.00%	Rombel	6	6	0	100.00%	Ruang
173	SD Negeri Pulau Panggung Kecamatan Kisam Tinggi	SD	6	5	1	83.33%	Rombel	6	0	6	0.00%	Ruang
174	SD NEGERI RANGBANGNIA	SD	10	8	2	80.00%	Rombel	10	2	8	20.00%	Ruang
175	SD NEGERI RANTAU PANJANG	SD	8	7	1	87.50%	Rombel	8	5	3	62.50%	Ruang
176	SD NEGERI REMANAM JAYA	SD	7	7	0	100.00%	Rombel	7	6	1	85.71%	Ruang
177	SD NEGERI RUOS	SD	7	6	1	85.71%	Rombel	7	0	7	0.00%	Ruang
178	SD NEGERI SADAU JAYA	SD	6	6	0	100.00%	Rombel	6	5	1	83.33%	Ruang
179	SD NEGERI SERAKAT JAYA	SD	6	6	0	100.00%	Rombel	6	5	1	83.33%	Ruang
180	SD NEGERI SETINGKUL	SD	6	6	0	100.00%	Rombel	6	6	0	100.00%	Ruang
181	SD NEGERI SIMPANG PANCUR	SD	6	1	5	16.67%	Rombel	6	0	6	0.00%	Ruang
182	SD NEGERI SINAR DANAU	SD	6	6	0	100.00%	Rombel	6	6	0	100.00%	Ruang
183	SD NEGERI SINAR NAPALAN	SD	6	5	1	83.33%	Rombel	6	4	2	66.67%	Ruang
184	SD NEGERI SIRING AGUNG	SD	7	7	0	100.00%	Rombel	7	7	0	100.00%	Ruang
185	SD NEGERI SP LUBUK DALAM	SD	6	6	0	100.00%	Rombel	6	0	6	0.00%	Ruang
186	SD NEGERI SUGIH WARAS	SD	6	6	0	100.00%	Rombel	6	5	1	83.33%	Ruang

187	SD NEGERI SUKA BUMI	SD	6	6	0	100.00%	Rombel	6	6	0	100.00%	Ruang
188	SD NEGERI SUKA JAYA	SD	16	6	10	37.50%	Rombel	16	12	4	75.00%	Ruang
189	SD NEGERI SUKABANJAR	SD	6	6	0	100.00%	Rombel	6	6	0	100.00%	Ruang
190	SD NEGERI SUKABUMI	SD	6	6	0	100.00%	Rombel	6	6	0	100.00%	Ruang
191	SD NEGERI SUKAJAYA	SD	6	6	0	100.00%	Rombel	6	4	2	66.67%	Ruang
192	SD NEGERI SUKAMAJU	SD	6	6	0	100.00%	Rombel	6	6	0	100.00%	Ruang
193	SD NEGERI SUKARAJA	SD	12	8	4	66.67%	Rombel	12	12	0	100.00%	Ruang
194	SD NEGERI SUKARAJA KEC. BUAY SANDANG AJI	SD	6	6	0	100.00%	Rombel	6	5	1	83.33%	Ruang
195	SD NEGERI SUKARAJA KEC. MUARADUA KISAM	SD	6	6	0	100.00%	Rombel	6	5	1	83.33%	Ruang
196	SD NEGERI SUKARAJA NGEPAH	SD	6	6	0	100.00%	Rombel	6	3	3	50.00%	Ruang
197	SD NEGERI SUKARAMI	SD	6	6	0	100.00%	Rombel	6	6	0	100.00%	Ruang
198	SD NEGERI SUKARAMI	SD	6	6	0	100.00%	Rombel	6	3	3	50.00%	Ruang
199	SD NEGERI SUKARENA	SD	6	6	0	100.00%	Rombel	6	5	1	83.33%	Ruang
200	SD NEGERI SUMBER JAYA	SD	9	7	2	77.78%	Rombel	9	5	4	55.56%	Ruang
201	SD NEGERI SUMBER MULYA	SD	8	8	0	100.00%	Rombel	8	6	2	75.00%	Ruang
202	SD NEGERI SUMBER RINGIN	SD	6	6	0	100.00%	Rombel	6	6	0	100.00%	Ruang
203	SD NEGERI SURA	SD	6	6	0	100.00%	Rombel	6	5	1	83.33%	Ruang
204	SD NEGERI SURABAYA	SD	6	6	0	100.00%	Rombel	6	6	0	100.00%	Ruang
205	SD NEGERI TALANG BARU	SD	6	6	0	100.00%	Rombel	6	0	6	0.00%	Ruang
206	SD NEGERI TALANG DUKU	SD	7	4	3	57.14%	Rombel	7	2	5	28.57%	Ruang
207	SD NEGERI TALANG KARET	SD	6	6	0	100.00%	Rombel	6	0	6	0.00%	Ruang
208	SD NEGERI TALANG KEMANG	SD	12	12	0	100.00%	Rombel	12	6	6	50.00%	Ruang
209	SD NEGERI TALANG NANGKA	SD	6	6	0	100.00%	Rombel	6	6	0	100.00%	Ruang
210	SD NEGERI TALANG POHON	SD	6	6	0	100.00%	Rombel	6	3	3	50.00%	Ruang
211	SD NEGERI TALANG RALANGAN	SD	6	6	0	100.00%	Rombel	6	6	0	100.00%	Ruang
212	SD NEGERI TALANG TERAP	SD	6	5	1	83.33%	Rombel	6	0	6	0.00%	Ruang
213	SD NEGERI TANAH PILIH	SD	6	6	0	100.00%	Rombel	6	6	0	100.00%	Ruang
214	SD NEGERI TANJUNG BERINGIN	SD	6	5	1	83.33%	Rombel	6	5	1	83.33%	Ruang

215	SD NEGERI TANJUNG BERINGIN KEC. MUARADUA KISAM	SD	6	6	0	100.00%	Rombel	6	6	0	100.00%	Ruang
216	SD NEGERI TANJUNG BESAR	SD	15	13	2	86.67%	Rombel	15	8	7	53.33%	Ruang
217	SD NEGERI TANJUNG IMAN	SD	6	6	0	100.00%	Rombel	6	2	4	33.33%	Ruang
218	SD NEGERI TANJUNG JATI	SD	6	6	0	100.00%	Rombel	6	6	0	100.00%	Ruang
219	SD NEGERI TANJUNG KARI	SD	11	10	1	90.91%	Rombel	11	1	10	9.09%	Ruang
220	SD NEGERI TANJUNG KURUNG KEC.RUNJUNG AGUNG	SD	6	6	0	100.00%	Rombel	6	5	1	83.33%	Ruang
221	SD NEGERI TANJUNG MENANG ILIR	SD	6	6	0	100.00%	Rombel	6	6	0	100.00%	Ruang
222	SD NEGERI TANJUNG MENANG ULU	SD	6	6	0	100.00%	Rombel	6	0	6	0.00%	Ruang
223	SD NEGERI TANJUNG RAYA	SD	6	6	0	100.00%	Rombel	6	6	0	100.00%	Ruang
224	SD NEGERI TANJUNG SARI	SD	6	6	0	100.00%	Rombel	6	6	0	100.00%	Ruang
225	SD NEGERI TANJUNG SETIA	SD	6	6	0	100.00%	Rombel	6	6	0	100.00%	Ruang
226	SD NEGERI TANJUNG TEBAT	SD	6	1	5	16.67%	Rombel	6	6	0	100.00%	Ruang
227	SD NEGERI TEBAT GABUS	SD	6	6	0	100.00%	Rombel	6	2	4	33.33%	Ruang
228	SD NEGERI TEBAT LAYANG	SD	6	6	0	100.00%	Rombel	6	5	1	83.33%	Ruang
229	SD NEGERI TEBING KEMUNING	SD	6	6	0	100.00%	Rombel	6	5	1	83.33%	Ruang
230	SD NEGERI TEKANA	SD	6	4	2	66.67%	Rombel	6	0	6	0.00%	Ruang
231	SD NEGERI TELANAI	SD	6	6	0	100.00%	Rombel	6	6	0	100.00%	Ruang
232	SD NEGERI TELUK AGUNG	SD	6	3	3	50.00%	Rombel	6	5	1	83.33%	Ruang
233	SD NEGERI TENANG	SD	9	7	2	77.78%	Rombel	9	6	3	66.67%	Ruang
234	SD NEGERI TUNAS JAYA	SD	7	6	1	85.71%	Rombel	7	7	0	100.00%	Ruang
235	SD NEGERI UJAN MAS	SD	8	5	3	62.50%	Rombel	8	1	7	12.50%	Ruang
236	SD NEGERI WATAS	SD	6	6	0	100.00%	Rombel	6	2	4	33.33%	Ruang
237	SD NEGERI WAYTIMAH DALAM	SD	6	6	0	100.00%	Rombel	6	2	4	33.33%	Ruang
238	SD OGAN DUA	SD	6	6	0	100.00%	Rombel	6	6	0	100.00%	Ruang
239	SD RAMBANG JAYA	SD	6	6	0	100.00%	Rombel	6	0	6	0.00%	Ruang
240	SD S KEMANG BANDUNG	SD	6	6	0	100.00%	Rombel	6	0	6	0.00%	Ruang
241	SD SEGIGOK	SD	6	6	0	100.00%	Rombel	6	6	0	100.00%	Ruang
242	SD SELABUNG BELIMBING	SD	6	5	1	83.33%	Rombel	6	6	0	100.00%	Ruang
243	SD SIMPANG EMPAT KEC. KISAM	SD	6	5	1	83.33%	Rombel	6	0	6	0.00%	Ruang

	TINGGI											
244	SD SIMPANG JAYA	SD	6	6	0	100.00%	Rombel	6	0	6	0.00%	Ruang
245	SD SIMPANG SAGA	SD	6	6	0	100.00%	Rombel	6	6	0	100.00%	Ruang
246	SD SINAR ABADI	SD	6	6	0	100.00%	Rombel	6	6	0	100.00%	Ruang
247	SD SINAR JAWA	SD	6	6	0	100.00%	Rombel	6	3	3	50.00%	Ruang
248	SD SINDANG PALA	SD	6	6	0	100.00%	Rombel	6	0	6	0.00%	Ruang
249	SD SUBAN	SD	6	6	0	100.00%	Rombel	6	5	1	83.33%	Ruang
250	SD SUKAMAJU	SD	6	6	0	100.00%	Rombel	6	1	5	16.67%	Ruang
251	SD SUKAMUKTI	SD	0	0	0	0.00%	Rombel	0	0	0	0.00%	Ruang
252	SD SUKARAMI	SD	6	6	0	100.00%	Rombel	6	3	3	50.00%	Ruang
253	SD SWASTA TANJUNG HARAPAN	SD	6	6	0	100.00%	Rombel	6	6	0	100.00%	Ruang
254	SD TALANG BUNUT	SD	6	6	0	100.00%	Rombel	6	2	4	33.33%	Ruang
255	SD TALANG KERTAU	SD	6	6	0	100.00%	Rombel	6	3	3	50.00%	Ruang
256	SD TEBAT RINGKIH	SD	6	6	0	100.00%	Rombel	6	3	3	50.00%	Ruang
257	SD TEBAT SELBANG	SD	6	6	0	100.00%	Rombel	6	2	4	33.33%	Ruang
258	SD TEBING ANGIN	SD	6	6	0	100.00%	Rombel	6	6	0	100.00%	Ruang
259	SD TEGAL SARI	SD	6	6	0	100.00%	Rombel	6	6	0	100.00%	Ruang
260	SD TERAWENGAN	SD	6	6	0	100.00%	Rombel	6	6	0	100.00%	Ruang
261	SD TRI TUNGGAL	SD	6	6	0	100.00%	Rombel	6	0	6	0.00%	Ruang
262	SD TUNAS BANGSA	SD	6	6	0	100.00%	Rombel	6	3	3	50.00%	Ruang
263	SDIT AL- KAHFI	SD	9	9	0	100.00%	Rombel	9	6	3	66.67%	Ruang
264	SDN KOTA BARU	SD	6	6	0	100.00%	Rombel	6	6	0	100.00%	Ruang
265	SDN MANGERIS	SD	5	5	0	100.00%	Rombel	5	5	0	100.00%	Ruang
266	SDN NEGERI BATIN	SD	6	4	2	66.67%	Rombel	6	5	1	83.33%	Ruang
267	SDN SINAR MARGA	SD	12	10	2	83.33%	Rombel	12	1	11	8.33%	Ruang
268	SDN SRI MULYO	SD	6	6	0	100.00%	Rombel	6	4	2	66.67%	Ruang
269	SDN SUGIHAN	SD	6	0	6	0.00%	Rombel	6	4	2	66.67%	Ruang
270	SDN SUMBER AGUNG	SD	6	6	0	100.00%	Rombel	6	6	0	100.00%	Ruang
271	SDN SUMBER MULYA	SD	12	6	6	50.00%	Rombel	12	12	0	100.00%	Ruang
272	SDS MEKAR JAYA	SD	6	6	0	100.00%	Rombel	6	5	1	83.33%	Ruang
273	SDS SIDORAHAYO	SD	6	6	0	100.00%	Rombel	6	0	6	0.00%	Ruang

274	SDS SUKA MULYA	SD	6	6	0	100.00%	Rombel	6	3	3	50.00%	Ruang
275	SDS TANJUNG HARAPAN	SD	6	6	0	100.00%	Rombel	6	5	1	83.33%	Ruang
276	SDS TANJUNG JAYA	SD	6	6	0	100.00%	Rombel	6	1	5	16.67%	Ruang
277	SDS Way Wangi	SD	6	6	0	100.00%	Rombel	6	6	0	100.00%	Ruang

IP-4.1 Di setiap SD/MI tersedia satu ruang guru yang dilengkapi dengan meja dan kursi untuk setiap orang guru, kepala sekolah dan staf kependidikan lainnya.					IP-5.1 Di setiap SD/MI tersedia 1 (satu) orang guru untuk setiap 32 peserta didik.					IP-5.2 Di setiap SD/MI memiliki 6 (enam) orang guru untuk setiap satuan pendidikan, dan untuk daerah khusus 4 (empat) orang guru setiap satuan pendidikan.				
Target	Capaian SPM	Kesenjangan	Persentase Capaian	Satuan	Target	Capaian SPM	Kesenjangan	Persentase Capaian	Satuan	Target	Capaian SPM	Kesenjangan	Persentase Capaian	Satuan
1	0	1	0.00%	Ruang	3	1	2	33.33%	Guru	6	0	6	0.00%	Guru
1	1	0	100.00%	Ruang	1	0	1	0.00%	Guru	6	0	6	0.00%	Guru
1	0	1	0.00%	Ruang	1	1	0	100.00%	Guru	6	0	6	0.00%	Guru
1	1	0	100.00%	Ruang	4	0	4	0.00%	Guru	6	0	6	0.00%	Guru
1	0	1	0.00%	Ruang	1	3	0	100.00%	Guru	6	3	3	50.00%	Guru
1	0	1	0.00%	Ruang	2	6	0	100.00%	Guru	6	6	0	100.00%	Guru
1	0	1	0.00%	Ruang	4	5	0	100.00%	Guru	6	5	1	83.33%	Guru
1	1	0	100.00%	Ruang	4	8	0	100.00%	Guru	6	8	0	100.00%	Guru
1	1	0	100.00%	Ruang	7	13	0	100.00%	Guru	6	13	0	100.00%	Guru
1	1	0	100.00%	Ruang	4	10	0	100.00%	Guru	6	10	0	100.00%	Guru
1	0	1	0.00%	Ruang	3	8	0	100.00%	Guru	6	8	0	100.00%	Guru
1	1	0	100.00%	Ruang	9	14	0	100.00%	Guru	6	14	0	100.00%	Guru

1	1	0	100.00%	Ruang	8	8	0	100.00%	Guru	6	6	0	100.00%	Guru
1	0	1	0.00%	Ruang	3	7	0	100.00%	Guru	6	7	0	100.00%	Guru
1	0	1	0.00%	Ruang	8	16	0	100.00%	Guru	6	16	0	100.00%	Guru
1	0	1	0.00%	Ruang	7	5	2	71.43%	Guru	6	0	6	0.00%	Guru
1	1	0	100.00%	Ruang	4	1	3	25.00%	Guru	6	0	6	0.00%	Guru
1	0	1	0.00%	Ruang	4	12	0	100.00%	Guru	6	12	0	100.00%	Guru
1	0	1	0.00%	Ruang	4	8	0	100.00%	Guru	6	8	0	100.00%	Guru
1	0	1	0.00%	Ruang	4	7	0	100.00%	Guru	6	7	0	100.00%	Guru
1	1	0	100.00%	Ruang	4	2	2	50.00%	Guru	6	0	6	0.00%	Guru
1	0	1	0.00%	Ruang	8	12	0	100.00%	Guru	6	12	0	100.00%	Guru
1	0	1	0.00%	Ruang	4	3	1	75.00%	Guru	6	0	6	0.00%	Guru
1	0	1	0.00%	Ruang	9	9	0	100.00%	Guru	6	8	0	100.00%	Guru
1	0	1	0.00%	Ruang	7	11	0	100.00%	Guru	6	11	0	100.00%	Guru
1	0	1	0.00%	Ruang	7	11	0	100.00%	Guru	6	11	0	100.00%	Guru
1	0	1	0.00%	Ruang	8	5	3	62.50%	Guru	6	0	6	0.00%	Guru
1	0	1	0.00%	Ruang	6	4	2	66.67%	Guru	6	0	6	0.00%	Guru
1	0	1	0.00%	Ruang	4	9	0	100.00%	Guru	6	9	0	100.00%	Guru
1	0	1	0.00%	Ruang	2	10	0	100.00%	Guru	6	10	0	100.00%	Guru
1	0	1	0.00%	Ruang	10	10	0	100.00%	Guru	6	0	6	0.00%	Guru
1	0	1	0.00%	Ruang	8	10	0	100.00%	Guru	6	10	0	100.00%	Guru
1	0	1	0.00%	Ruang	6	5	1	83.33%	Guru	6	0	6	0.00%	Guru
1	1	0	100.00%	Ruang	6	12	0	100.00%	Guru	6	12	0	100.00%	Guru
1	0	1	0.00%	Ruang	3	10	0	100.00%	Guru	6	10	0	100.00%	Guru
1	1	0	100.00%	Ruang	7	14	0	100.00%	Guru	6	14	0	100.00%	Guru
1	0	1	0.00%	Ruang	11	16	0	100.00%	Guru	6	16	0	100.00%	Guru
1	1	0	100.00%	Ruang	6	10	0	100.00%	Guru	6	10	0	100.00%	Guru
1	0	1	0.00%	Ruang	8	17	0	100.00%	Guru	6	17	0	100.00%	Guru
1	1	0	100.00%	Ruang	3	6	0	100.00%	Guru	6	6	0	100.00%	Guru
1	0	1	0.00%	Ruang	4	6	0	100.00%	Guru	6	6	0	100.00%	Guru

1	1	0	100.00%	Ruang	5	9	0	100.00%	Guru	6	9	0	100.00%	Guru
1	0	1	0.00%	Ruang	3	4	0	100.00%	Guru	6	4	2	66.67%	Guru
1	1	0	100.00%	Ruang	5	10	0	100.00%	Guru	6	10	0	100.00%	Guru
1	0	1	0.00%	Ruang	5	17	0	100.00%	Guru	6	17	0	100.00%	Guru
1	0	1	0.00%	Ruang	3	4	0	100.00%	Guru	6	4	2	66.67%	Guru
1	1	0	100.00%	Ruang	3	3	0	100.00%	Guru	6	0	6	0.00%	Guru
1	0	1	0.00%	Ruang	9	19	0	100.00%	Guru	6	19	0	100.00%	Guru
1	1	0	100.00%	Ruang	1	5	0	100.00%	Guru	6	5	1	83.33%	Guru
1	1	0	100.00%	Ruang	4	9	0	100.00%	Guru	6	9	0	100.00%	Guru
1	0	1	0.00%	Ruang	1	2	0	100.00%	Guru	6	2	4	33.33%	Guru
1	0	1	0.00%	Ruang	12	15	0	100.00%	Guru	6	15	0	100.00%	Guru
1	0	1	0.00%	Ruang	2	5	0	100.00%	Guru	6	5	1	83.33%	Guru
1	0	1	0.00%	Ruang	8	14	0	100.00%	Guru	6	14	0	100.00%	Guru
1	0	1	0.00%	Ruang	5	7	0	100.00%	Guru	6	7	0	100.00%	Guru
1	0	1	0.00%	Ruang	5	4	1	80.00%	Guru	6	0	6	0.00%	Guru
1	0	1	0.00%	Ruang	3	4	0	100.00%	Guru	6	4	2	66.67%	Guru
1	0	1	0.00%	Ruang	4	10	0	100.00%	Guru	6	10	0	100.00%	Guru
1	0	1	0.00%	Ruang	4	8	0	100.00%	Guru	6	8	0	100.00%	Guru
1	0	1	0.00%	Ruang	2	4	0	100.00%	Guru	6	4	2	66.67%	Guru
1	0	1	0.00%	Ruang	5	8	0	100.00%	Guru	6	8	0	100.00%	Guru
1	0	1	0.00%	Ruang	9	8	1	88.89%	Guru	6	0	6	0.00%	Guru
1	1	0	100.00%	Ruang	6	13	0	100.00%	Guru	6	13	0	100.00%	Guru
1	0	1	0.00%	Ruang	1	7	0	100.00%	Guru	6	7	0	100.00%	Guru
1	1	0	100.00%	Ruang	2	8	0	100.00%	Guru	6	8	0	100.00%	Guru
1	0	1	0.00%	Ruang	1	2	0	100.00%	Guru	6	2	4	33.33%	Guru
1	0	1	0.00%	Ruang	8	11	0	100.00%	Guru	6	11	0	100.00%	Guru
1	1	0	100.00%	Ruang	6	10	0	100.00%	Guru	6	10	0	100.00%	Guru
1	0	1	0.00%	Ruang	5	15	0	100.00%	Guru	6	15	0	100.00%	Guru
1	0	1	0.00%	Ruang	22	22	0	100.00%	Guru	6	12	0	100.00%	Guru
1	0	1	0.00%	Ruang	3	6	0	100.00%	Guru	6	6	0	100.00%	Guru
1	0	1	0.00%	Ruang	8	11	0	100.00%	Guru	6	11	0	100.00%	Guru

1	1	0	100.00%	Ruang	9	13	0	100.00%	Guru	6	13	0	100.00%	Guru
1	0	1	0.00%	Ruang	5	12	0	100.00%	Guru	6	12	0	100.00%	Guru
1	0	1	0.00%	Ruang	10	8	2	80.00%	Guru	6	0	6	0.00%	Guru
1	0	1	0.00%	Ruang	5	8	0	100.00%	Guru	6	8	0	100.00%	Guru
1	0	1	0.00%	Ruang	5	13	0	100.00%	Guru	6	13	0	100.00%	Guru
1	1	0	100.00%	Ruang	6	11	0	100.00%	Guru	6	11	0	100.00%	Guru
1	0	1	0.00%	Ruang	2	4	0	100.00%	Guru	6	4	2	66.67%	Guru
1	1	0	100.00%	Ruang	4	6	0	100.00%	Guru	6	6	0	100.00%	Guru
1	0	1	0.00%	Ruang	2	12	0	100.00%	Guru	6	12	0	100.00%	Guru
1	0	1	0.00%	Ruang	15	17	0	100.00%	Guru	6	17	0	100.00%	Guru
1	1	0	100.00%	Ruang	6	4	2	66.67%	Guru	6	0	6	0.00%	Guru
1	1	0	100.00%	Ruang	7	9	0	100.00%	Guru	6	9	0	100.00%	Guru
1	1	0	100.00%	Ruang	5	8	0	100.00%	Guru	6	8	0	100.00%	Guru
1	0	1	0.00%	Ruang	14	23	0	100.00%	Guru	6	23	0	100.00%	Guru
1	0	1	0.00%	Ruang	3	11	0	100.00%	Guru	6	11	0	100.00%	Guru
1	1	0	100.00%	Ruang	5	13	0	100.00%	Guru	6	13	0	100.00%	Guru
1	1	0	100.00%	Ruang	2	6	0	100.00%	Guru	6	6	0	100.00%	Guru
1	1	0	100.00%	Ruang	3	8	0	100.00%	Guru	6	8	0	100.00%	Guru
1	0	1	0.00%	Ruang	2	12	0	100.00%	Guru	6	12	0	100.00%	Guru
1	0	1	0.00%	Ruang	3	2	1	66.67%	Guru	6	0	6	0.00%	Guru
1	1	0	100.00%	Ruang	3	5	0	100.00%	Guru	6	5	1	83.33%	Guru
1	0	1	0.00%	Ruang	1	1	0	100.00%	Guru	6	0	6	0.00%	Guru
1	0	1	0.00%	Ruang	4	6	0	100.00%	Guru	6	6	0	100.00%	Guru
1	0	1	0.00%	Ruang	1	5	0	100.00%	Guru	6	5	1	83.33%	Guru
1	0	1	0.00%	Ruang	7	9	0	100.00%	Guru	6	9	0	100.00%	Guru
1	1	0	100.00%	Ruang	4	6	0	100.00%	Guru	6	6	0	100.00%	Guru
1	0	1	0.00%	Ruang	3	7	0	100.00%	Guru	6	7	0	100.00%	Guru
1	0	1	0.00%	Ruang	4	2	2	50.00%	Guru	6	0	6	0.00%	Guru
1	0	1	0.00%	Ruang	4	1	3	25.00%	Guru	6	0	6	0.00%	Guru
1	0	1	0.00%	Ruang	4	10	0	100.00%	Guru	6	10	0	100.00%	Guru
1	0	1	0.00%	Ruang	3	4	0	100.00%	Guru	6	4	2	66.67%	Guru

1	1	0	100.00%	Ruang	4	4	0	100.00%	Guru	6	2	4	33.33%	Guru
1	0	1	0.00%	Ruang	2	7	0	100.00%	Guru	6	7	0	100.00%	Guru
1	0	1	0.00%	Ruang	3	5	0	100.00%	Guru	6	5	1	83.33%	Guru
1	0	1	0.00%	Ruang	7	10	0	100.00%	Guru	6	10	0	100.00%	Guru
1	0	1	0.00%	Ruang	3	8	0	100.00%	Guru	6	8	0	100.00%	Guru
1	1	0	100.00%	Ruang	7	8	0	100.00%	Guru	6	8	0	100.00%	Guru
1	0	1	0.00%	Ruang	6	5	1	83.33%	Guru	6	0	6	0.00%	Guru
1	0	1	0.00%	Ruang	6	5	1	83.33%	Guru	6	0	6	0.00%	Guru
1	1	0	100.00%	Ruang	2	4	0	100.00%	Guru	6	4	2	66.67%	Guru
1	0	1	0.00%	Ruang	3	3	0	100.00%	Guru	6	3	3	50.00%	Guru
1	0	1	0.00%	Ruang	9	7	2	77.78%	Guru	6	0	6	0.00%	Guru
1	0	1	0.00%	Ruang	3	9	0	100.00%	Guru	6	9	0	100.00%	Guru
1	0	1	0.00%	Ruang	2	11	0	100.00%	Guru	6	11	0	100.00%	Guru
1	0	1	0.00%	Ruang	3	6	0	100.00%	Guru	6	6	0	100.00%	Guru
1	0	1	0.00%	Ruang	3	6	0	100.00%	Guru	6	6	0	100.00%	Guru
1	1	0	100.00%	Ruang	2	6	0	100.00%	Guru	6	6	0	100.00%	Guru
1	0	1	0.00%	Ruang	3	11	0	100.00%	Guru	6	11	0	100.00%	Guru
1	1	0	100.00%	Ruang	6	7	0	100.00%	Guru	6	7	0	100.00%	Guru
1	0	1	0.00%	Ruang	7	10	0	100.00%	Guru	6	10	0	100.00%	Guru
1	1	0	100.00%	Ruang	4	4	0	100.00%	Guru	6	0	6	0.00%	Guru
1	0	1	0.00%	Ruang	10	7	3	70.00%	Guru	6	0	6	0.00%	Guru
1	1	0	100.00%	Ruang	2	7	0	100.00%	Guru	6	7	0	100.00%	Guru
1	0	1	0.00%	Ruang	1	9	0	100.00%	Guru	6	9	0	100.00%	Guru
1	0	1	0.00%	Ruang	2	3	0	100.00%	Guru	6	3	3	50.00%	Guru
1	0	1	0.00%	Ruang	3	7	0	100.00%	Guru	6	7	0	100.00%	Guru
1	0	1	0.00%	Ruang	8	6	2	75.00%	Guru	6	0	6	0.00%	Guru
1	0	1	0.00%	Ruang	1	4	0	100.00%	Guru	6	4	2	66.67%	Guru
1	1	0	100.00%	Ruang	5	6	0	100.00%	Guru	6	6	0	100.00%	Guru
1	0	1	0.00%	Ruang	2	7	0	100.00%	Guru	6	7	0	100.00%	Guru
1	0	1	0.00%	Ruang	2	4	0	100.00%	Guru	6	4	2	66.67%	Guru
1	1	0	100.00%	Ruang	7	9	0	100.00%	Guru	6	9	0	100.00%	Guru

1	0	1	0.00%	Ruang	2	6	0	100.00%	Guru	6	6	0	100.00%	Guru
1	0	1	0.00%	Ruang	4	5	0	100.00%	Guru	6	5	1	83.33%	Guru
1	0	1	0.00%	Ruang	9	11	0	100.00%	Guru	6	11	0	100.00%	Guru
1	0	1	0.00%	Ruang	5	3	2	60.00%	Guru	6	0	6	0.00%	Guru
1	0	1	0.00%	Ruang	2	12	0	100.00%	Guru	6	12	0	100.00%	Guru
1	0	1	0.00%	Ruang	4	10	0	100.00%	Guru	6	10	0	100.00%	Guru
1	0	1	0.00%	Ruang	5	4	1	80.00%	Guru	6	0	6	0.00%	Guru
1	0	1	0.00%	Ruang	0	10	0	0.00%	Guru	6	10	0	100.00%	Guru
1	0	1	0.00%	Ruang	4	9	0	100.00%	Guru	6	9	0	100.00%	Guru
1	0	1	0.00%	Ruang	4	7	0	100.00%	Guru	6	7	0	100.00%	Guru
1	0	1	0.00%	Ruang	5	8	0	100.00%	Guru	6	8	0	100.00%	Guru
1	0	1	0.00%	Ruang	3	7	0	100.00%	Guru	6	7	0	100.00%	Guru
1	1	0	100.00%	Ruang	2	5	0	100.00%	Guru	6	5	1	83.33%	Guru
1	0	1	0.00%	Ruang	6	13	0	100.00%	Guru	6	13	0	100.00%	Guru
1	0	1	0.00%	Ruang	4	1	3	25.00%	Guru	6	0	6	0.00%	Guru
1	0	1	0.00%	Ruang	3	9	0	100.00%	Guru	6	9	0	100.00%	Guru
1	0	1	0.00%	Ruang	3	3	0	100.00%	Guru	6	0	6	0.00%	Guru
1	0	1	0.00%	Ruang	4	2	2	50.00%	Guru	6	0	6	0.00%	Guru
1	0	1	0.00%	Ruang	3	4	0	100.00%	Guru	6	4	2	66.67%	Guru
1	0	1	0.00%	Ruang	1	2	0	100.00%	Guru	6	2	4	33.33%	Guru
1	1	0	100.00%	Ruang	3	5	0	100.00%	Guru	6	5	1	83.33%	Guru
1	0	1	0.00%	Ruang	3	8	0	100.00%	Guru	6	8	0	100.00%	Guru
1	0	1	0.00%	Ruang	4	7	0	100.00%	Guru	6	7	0	100.00%	Guru
1	1	0	100.00%	Ruang	8	10	0	100.00%	Guru	6	10	0	100.00%	Guru
1	1	0	100.00%	Ruang	3	5	0	100.00%	Guru	6	5	1	83.33%	Guru
1	0	1	0.00%	Ruang	1	5	0	100.00%	Guru	6	5	1	83.33%	Guru
1	0	1	0.00%	Ruang	4	10	0	100.00%	Guru	6	10	0	100.00%	Guru
1	0	1	0.00%	Ruang	4	9	0	100.00%	Guru	6	9	0	100.00%	Guru
1	0	1	0.00%	Ruang	2	7	0	100.00%	Guru	6	7	0	100.00%	Guru
1	0	1	0.00%	Ruang	3	5	0	100.00%	Guru	6	5	1	83.33%	Guru
1	0	1	0.00%	Ruang	2	6	0	100.00%	Guru	6	6	0	100.00%	Guru

1	0	1	0.00%	Ruang	4	10	0	100.00%	Guru	6	10	0	100.00%	Guru
1	0	1	0.00%	Ruang	3	5	0	100.00%	Guru	6	5	1	83.33%	Guru
1	0	1	0.00%	Ruang	5	2	3	40.00%	Guru	6	0	6	0.00%	Guru
1	0	1	0.00%	Ruang	1	7	0	100.00%	Guru	6	7	0	100.00%	Guru
1	0	1	0.00%	Ruang	3	3	0	100.00%	Guru	6	0	6	0.00%	Guru
1	1	0	100.00%	Ruang	7	5	2	71.43%	Guru	6	0	6	0.00%	Guru
1	0	1	0.00%	Ruang	1	4	0	100.00%	Guru	6	4	2	66.67%	Guru
1	0	1	0.00%	Ruang	5	7	0	100.00%	Guru	6	7	0	100.00%	Guru
1	1	0	100.00%	Ruang	8	10	0	100.00%	Guru	6	10	0	100.00%	Guru
1	0	1	0.00%	Ruang	6	15	0	100.00%	Guru	6	15	0	100.00%	Guru
1	0	1	0.00%	Ruang	5	2	3	40.00%	Guru	6	0	6	0.00%	Guru
1	0	1	0.00%	Ruang	5	10	0	100.00%	Guru	6	10	0	100.00%	Guru
1	1	0	100.00%	Ruang	3	3	0	100.00%	Guru	6	0	6	0.00%	Guru
1	0	1	0.00%	Ruang	4	8	0	100.00%	Guru	6	8	0	100.00%	Guru
1	0	1	0.00%	Ruang	2	9	0	100.00%	Guru	6	9	0	100.00%	Guru
1	0	1	0.00%	Ruang	7	7	0	100.00%	Guru	6	0	6	0.00%	Guru
1	0	1	0.00%	Ruang	3	1	2	33.33%	Guru	6	0	6	0.00%	Guru
1	0	1	0.00%	Ruang	5	1	4	20.00%	Guru	6	0	6	0.00%	Guru
1	0	1	0.00%	Ruang	3	4	0	100.00%	Guru	6	4	2	66.67%	Guru
1	0	1	0.00%	Ruang	4	2	2	50.00%	Guru	6	0	6	0.00%	Guru
1	1	0	100.00%	Ruang	3	4	0	100.00%	Guru	6	4	2	66.67%	Guru
1	1	0	100.00%	Ruang	4	6	0	100.00%	Guru	6	6	0	100.00%	Guru
1	0	1	0.00%	Ruang	17	19	0	100.00%	Guru	6	19	0	100.00%	Guru
1	1	0	100.00%	Ruang	1	6	0	100.00%	Guru	6	6	0	100.00%	Guru
1	0	1	0.00%	Ruang	3	10	0	100.00%	Guru	6	10	0	100.00%	Guru
1	0	1	0.00%	Ruang	2	15	0	100.00%	Guru	6	15	0	100.00%	Guru
1	0	1	0.00%	Ruang	3	1	2	33.33%	Guru	6	0	6	0.00%	Guru
1	0	1	0.00%	Ruang	11	7	4	63.64%	Guru	6	0	6	0.00%	Guru
1	0	1	0.00%	Ruang	3	4	0	100.00%	Guru	6	4	2	66.67%	Guru
1	0	1	0.00%	Ruang	1	4	0	100.00%	Guru	6	4	2	66.67%	Guru
1	0	1	0.00%	Ruang	1	6	0	100.00%	Guru	6	6	0	100.00%	Guru

1	1	0	100.00%	Ruang	3	8	0	100.00%	Guru	6	8	0	100.00%	Guru
1	0	1	0.00%	Ruang	2	10	0	100.00%	Guru	6	10	0	100.00%	Guru
1	0	1	0.00%	Ruang	3	3	0	100.00%	Guru	6	1	5	16.67%	Guru
1	0	1	0.00%	Ruang	7	11	0	100.00%	Guru	6	11	0	100.00%	Guru
1	0	1	0.00%	Ruang	5	5	0	100.00%	Guru	6	0	6	0.00%	Guru
1	0	1	0.00%	Ruang	3	2	1	66.67%	Guru	6	0	6	0.00%	Guru
1	0	1	0.00%	Ruang	2	8	0	100.00%	Guru	6	8	0	100.00%	Guru
1	1	0	100.00%	Ruang	2	2	0	100.00%	Guru	6	1	5	16.67%	Guru
1	0	1	0.00%	Ruang	2	1	1	50.00%	Guru	6	0	6	0.00%	Guru
1	0	1	0.00%	Ruang	6	8	0	100.00%	Guru	6	8	0	100.00%	Guru
1	0	1	0.00%	Ruang	3	7	0	100.00%	Guru	6	7	0	100.00%	Guru
1	0	1	0.00%	Ruang	7	3	4	42.86%	Guru	6	0	6	0.00%	Guru
1	1	0	100.00%	Ruang	3	9	0	100.00%	Guru	6	9	0	100.00%	Guru
1	0	1	0.00%	Ruang	1	8	0	100.00%	Guru	6	8	0	100.00%	Guru
1	0	1	0.00%	Ruang	3	10	0	100.00%	Guru	6	10	0	100.00%	Guru
1	0	1	0.00%	Ruang	5	10	0	100.00%	Guru	6	10	0	100.00%	Guru
1	1	0	100.00%	Ruang	3	8	0	100.00%	Guru	6	8	0	100.00%	Guru
1	0	1	0.00%	Ruang	5	6	0	100.00%	Guru	6	6	0	100.00%	Guru
1	1	0	100.00%	Ruang	2	2	0	100.00%	Guru	6	0	6	0.00%	Guru
1	1	0	100.00%	Ruang	13	11	2	84.62%	Guru	6	0	6	0.00%	Guru
1	0	1	0.00%	Ruang	2	2	0	100.00%	Guru	6	0	6	0.00%	Guru
1	0	1	0.00%	Ruang	3	15	0	100.00%	Guru	6	15	0	100.00%	Guru
1	0	1	0.00%	Ruang	8	11	0	100.00%	Guru	6	11	0	100.00%	Guru
1	1	0	100.00%	Ruang	4	8	0	100.00%	Guru	6	8	0	100.00%	Guru
1	0	1	0.00%	Ruang	2	3	0	100.00%	Guru	6	3	3	50.00%	Guru
1	1	0	100.00%	Ruang	3	9	0	100.00%	Guru	6	9	0	100.00%	Guru
1	1	0	100.00%	Ruang	3	8	0	100.00%	Guru	6	8	0	100.00%	Guru
1	0	1	0.00%	Ruang	2	9	0	100.00%	Guru	6	9	0	100.00%	Guru
1	0	1	0.00%	Ruang	4	8	0	100.00%	Guru	6	8	0	100.00%	Guru
1	0	1	0.00%	Ruang	6	5	1	83.33%	Guru	6	0	6	0.00%	Guru
1	0	1	0.00%	Ruang	3	5	0	100.00%	Guru	6	5	1	83.33%	Guru

1	0	1	0.00%	Ruang	1	7	0	100.00%	Guru	6	7	0	100.00%	Guru
1	0	1	0.00%	Ruang	4	1	3	25.00%	Guru	6	0	6	0.00%	Guru
1	0	1	0.00%	Ruang	5	9	0	100.00%	Guru	6	9	0	100.00%	Guru
1	0	1	0.00%	Ruang	2	5	0	100.00%	Guru	6	5	1	83.33%	Guru
1	1	0	100.00%	Ruang	6	5	1	83.33%	Guru	6	0	6	0.00%	Guru
1	1	0	100.00%	Ruang	7	8	0	100.00%	Guru	6	8	0	100.00%	Guru
1	0	1	0.00%	Ruang	5	2	3	40.00%	Guru	6	0	6	0.00%	Guru
1	0	1	0.00%	Ruang	8	8	0	100.00%	Guru	6	6	0	100.00%	Guru
1	1	0	100.00%	Ruang	4	10	0	100.00%	Guru	6	10	0	100.00%	Guru
1	0	1	0.00%	Ruang	3	10	0	100.00%	Guru	6	10	0	100.00%	Guru
1	1	0	100.00%	Ruang	4	0	4	0.00%	Guru	6	0	6	0.00%	Guru
1	1	0	100.00%	Ruang	2	0	2	0.00%	Guru	6	0	6	0.00%	Guru
1	0	1	0.00%	Ruang	3	1	2	33.33%	Guru	6	0	6	0.00%	Guru
1	1	0	100.00%	Ruang	2	0	2	0.00%	Guru	6	0	6	0.00%	Guru
1	1	0	100.00%	Ruang	4	0	4	0.00%	Guru	6	0	6	0.00%	Guru
1	0	1	0.00%	Ruang	5	3	2	60.00%	Guru	6	0	6	0.00%	Guru
1	1	0	100.00%	Ruang	2	0	2	0.00%	Guru	6	0	6	0.00%	Guru
1	1	0	100.00%	Ruang	1	0	1	0.00%	Guru	6	0	6	0.00%	Guru
1	1	0	100.00%	Ruang	2	0	2	0.00%	Guru	6	0	6	0.00%	Guru
1	1	0	100.00%	Ruang	2	0	2	0.00%	Guru	6	0	6	0.00%	Guru
1	1	0	100.00%	Ruang	1	0	1	0.00%	Guru	6	0	6	0.00%	Guru
1	1	0	100.00%	Ruang	1	0	1	0.00%	Guru	6	0	6	0.00%	Guru
1	0	1	0.00%	Ruang	1	1	0	100.00%	Guru	6	0	6	0.00%	Guru
1	1	0	100.00%	Ruang	0	0	0	0.00%	Guru	6	0	6	0.00%	Guru
1	1	0	100.00%	Ruang	3	0	3	0.00%	Guru	6	0	6	0.00%	Guru
1	1	0	100.00%	Ruang	1	0	1	0.00%	Guru	6	0	6	0.00%	Guru
1	0	1	0.00%	Ruang	3	1	2	33.33%	Guru	6	0	6	0.00%	Guru
1	1	0	100.00%	Ruang	1	0	1	0.00%	Guru	6	0	6	0.00%	Guru
1	1	0	100.00%	Ruang	1	0	1	0.00%	Guru	6	0	6	0.00%	Guru
1	1	0	100.00%	Ruang	2	0	2	0.00%	Guru	6	0	6	0.00%	Guru
1	1	0	100.00%	Ruang	1	0	1	0.00%	Guru	6	0	6	0.00%	Guru

1	1	0	100.00%	Ruang	2	0	2	0.00%	Guru	6	0	6	0.00%	Guru
1	1	0	100.00%	Ruang	1	0	1	0.00%	Guru	6	0	6	0.00%	Guru
1	1	0	100.00%	Ruang	2	0	2	0.00%	Guru	6	0	6	0.00%	Guru
1	1	0	100.00%	Ruang	2	0	2	0.00%	Guru	6	0	6	0.00%	Guru
1	0	1	0.00%	Ruang	4	16	0	100.00%	Guru	6	16	0	100.00%	Guru
1	0	1	0.00%	Ruang	3	2	1	66.67%	Guru	6	0	6	0.00%	Guru
1	0	1	0.00%	Ruang	0	2	0	0.00%	Guru	6	2	4	33.33%	Guru
1	0	1	0.00%	Ruang	5	6	0	100.00%	Guru	6	6	0	100.00%	Guru
1	0	1	0.00%	Ruang	9	6	3	66.67%	Guru	6	0	6	0.00%	Guru
1	0	1	0.00%	Ruang	3	4	0	100.00%	Guru	6	4	2	66.67%	Guru
1	0	1	0.00%	Ruang	7	6	1	85.71%	Guru	6	0	6	0.00%	Guru
1	0	1	0.00%	Ruang	2	1	1	50.00%	Guru	6	0	6	0.00%	Guru
1	0	1	0.00%	Ruang	11	5	6	45.45%	Guru	6	0	6	0.00%	Guru
1	1	0	100.00%	Ruang	2	0	2	0.00%	Guru	6	0	6	0.00%	Guru
1	1	0	100.00%	Ruang	2	0	2	0.00%	Guru	6	0	6	0.00%	Guru
1	1	0	100.00%	Ruang	1	0	1	0.00%	Guru	6	0	6	0.00%	Guru
1	1	0	100.00%	Ruang	1	3	0	100.00%	Guru	6	3	3	50.00%	Guru
1	1	0	100.00%	Ruang	1	0	1	0.00%	Guru	6	0	6	0.00%	Guru
1	1	0	100.00%	Ruang	3	0	3	0.00%	Guru	6	0	6	0.00%	Guru

Di setiap SD/MI tersedia 2 (dua) orang guru yang memenuhi kualifikasi akademik S1 atau D-IV.					Di setiap SD/MI tersedia 2 (dua) orang guru yang telah memiliki sertifikat pendidik.					Di setiap kabupaten/kota semua kepala SD/MI berkualifikasi akademik S-1 atau D-IV dan telah memiliki sertifikat pendidik.				
Target	Capaian SPM	Kesenjangan	Persentase Capaian	Satuan	Target	Capaian SPM	Kesenjangan	Persentase Capaian	Satuan	Target	Capaian SPM	Kesenjangan	Persentase Capaian	Satuan
2	1	1	50.00%	Guru	2	0	2	0.00%	Guru	1	0	1	0.00%	Orang
2	0	2	0.00%	Guru	2	0	2	0.00%	Guru	1	0	1	0.00%	Orang
2	0	2	0.00%	Guru	2	0	2	0.00%	Guru	1	0	1	0.00%	Orang
2	0	2	0.00%	Guru	2	0	2	0.00%	Guru	1	0	1	0.00%	Orang
2	3	0	100.00%	Guru	2	0	2	0.00%	Guru	1	0	1	0.00%	Orang
2	1	1	50.00%	Guru	2	0	2	0.00%	Guru	1	0	1	0.00%	Orang

2	4	0	100.00%	Guru	2	1	1	50.00%	Guru	1	1	0	100.00%	Orang
2	5	0	100.00%	Guru	2	2	0	100.00%	Guru	1	1	0	100.00%	Orang
2	12	0	100.00%	Guru	2	10	0	100.00%	Guru	1	0	1	0.00%	Orang
2	2	0	100.00%	Guru	2	0	2	0.00%	Guru	1	0	1	0.00%	Orang
2	4	0	100.00%	Guru	2	2	0	100.00%	Guru	1	0	1	0.00%	Orang
4	13	0	100.00%	Guru	4	11	0	100.00%	Guru	1	1	0	100.00%	Orang
2	2	0	100.00%	Guru	2	2	0	100.00%	Guru	1	1	0	100.00%	Orang
2	5	0	100.00%	Guru	2	3	0	100.00%	Guru	1	0	1	0.00%	Orang
2	9	0	100.00%	Guru	2	5	0	100.00%	Guru	1	0	1	0.00%	Orang
2	3	0	100.00%	Guru	2	1	1	50.00%	Guru	1	0	1	0.00%	Orang
2	1	1	50.00%	Guru	2	0	2	0.00%	Guru	1	0	1	0.00%	Orang
2	7	0	100.00%	Guru	2	3	0	100.00%	Guru	1	1	0	100.00%	Orang
2	6	0	100.00%	Guru	2	3	0	100.00%	Guru	1	1	0	100.00%	Orang
2	5	0	100.00%	Guru	2	1	1	50.00%	Guru	1	1	0	100.00%	Orang
2	2	0	100.00%	Guru	2	1	1	50.00%	Guru	1	1	0	100.00%	Orang
2	12	0	100.00%	Guru	2	4	0	100.00%	Guru	1	1	0	100.00%	Orang
2	3	0	100.00%	Guru	2	0	2	0.00%	Guru	1	0	1	0.00%	Orang
2	3	0	100.00%	Guru	2	5	0	100.00%	Guru	1	0	1	0.00%	Orang
2	10	0	100.00%	Guru	2	8	0	100.00%	Guru	1	1	0	100.00%	Orang
2	11	0	100.00%	Guru	2	10	0	100.00%	Guru	1	1	0	100.00%	Orang
2	5	0	100.00%	Guru	2	5	0	100.00%	Guru	1	1	0	100.00%	Orang
2	1	1	50.00%	Guru	2	2	0	100.00%	Guru	1	0	1	0.00%	Orang
2	7	0	100.00%	Guru	2	9	0	100.00%	Guru	1	1	0	100.00%	Orang
2	9	0	100.00%	Guru	2	1	1	50.00%	Guru	1	0	1	0.00%	Orang
4	6	0	100.00%	Guru	4	4	0	100.00%	Guru	1	1	0	100.00%	Orang
2	4	0	100.00%	Guru	2	6	0	100.00%	Guru	1	1	0	100.00%	Orang
2	4	0	100.00%	Guru	2	1	1	50.00%	Guru	1	1	0	100.00%	Orang
2	4	0	100.00%	Guru	2	6	0	100.00%	Guru	1	1	0	100.00%	Orang
2	9	0	100.00%	Guru	2	8	0	100.00%	Guru	1	1	0	100.00%	Orang
2	12	0	100.00%	Guru	2	5	0	100.00%	Guru	1	1	0	100.00%	Orang

4	11	0	100.00%	Guru	4	8	0	100.00%	Guru	1	1	0	100.00%	Orang
2	5	0	100.00%	Guru	2	7	0	100.00%	Guru	1	1	0	100.00%	Orang
2	14	0	100.00%	Guru	2	7	0	100.00%	Guru	1	1	0	100.00%	Orang
2	3	0	100.00%	Guru	2	1	1	50.00%	Guru	1	0	1	0.00%	Orang
2	3	0	100.00%	Guru	2	1	1	50.00%	Guru	1	1	0	100.00%	Orang
2	8	0	100.00%	Guru	2	8	0	100.00%	Guru	1	1	0	100.00%	Orang
2	3	0	100.00%	Guru	2	1	1	50.00%	Guru	1	0	1	0.00%	Orang
2	6	0	100.00%	Guru	2	7	0	100.00%	Guru	1	1	0	100.00%	Orang
2	9	0	100.00%	Guru	2	8	0	100.00%	Guru	1	1	0	100.00%	Orang
2	1	1	50.00%	Guru	2	1	1	50.00%	Guru	1	0	1	0.00%	Orang
2	2	0	100.00%	Guru	2	0	2	0.00%	Guru	1	0	1	0.00%	Orang
4	16	0	100.00%	Guru	4	13	0	100.00%	Guru	1	1	0	100.00%	Orang
2	5	0	100.00%	Guru	2	3	0	100.00%	Guru	1	1	0	100.00%	Orang
2	7	0	100.00%	Guru	2	8	0	100.00%	Guru	1	1	0	100.00%	Orang
2	2	0	100.00%	Guru	2	1	1	50.00%	Guru	1	1	0	100.00%	Orang
4	11	0	100.00%	Guru	4	9	0	100.00%	Guru	1	1	0	100.00%	Orang
2	3	0	100.00%	Guru	2	3	0	100.00%	Guru	1	0	1	0.00%	Orang
4	9	0	100.00%	Guru	4	6	0	100.00%	Guru	1	1	0	100.00%	Orang
2	6	0	100.00%	Guru	2	5	0	100.00%	Guru	1	1	0	100.00%	Orang
2	3	0	100.00%	Guru	2	2	0	100.00%	Guru	1	0	1	0.00%	Orang
2	4	0	100.00%	Guru	2	1	1	50.00%	Guru	1	1	0	100.00%	Orang
2	6	0	100.00%	Guru	2	6	0	100.00%	Guru	1	1	0	100.00%	Orang
2	5	0	100.00%	Guru	2	5	0	100.00%	Guru	1	1	0	100.00%	Orang
2	2	0	100.00%	Guru	2	2	0	100.00%	Guru	1	1	0	100.00%	Orang
2	7	0	100.00%	Guru	2	3	0	100.00%	Guru	1	1	0	100.00%	Orang
4	5	0	100.00%	Guru	4	2	2	50.00%	Guru	1	1	0	100.00%	Orang
2	6	0	100.00%	Guru	2	9	0	100.00%	Guru	1	0	1	0.00%	Orang
2	7	0	100.00%	Guru	2	4	0	100.00%	Guru	1	0	1	0.00%	Orang
2	7	0	100.00%	Guru	2	2	0	100.00%	Guru	1	0	1	0.00%	Orang
2	1	1	50.00%	Guru	2	0	2	0.00%	Guru	1	0	1	0.00%	Orang
2	11	0	100.00%	Guru	2	5	0	100.00%	Guru	1	1	0	100.00%	Orang

2	7	0	100.00%	Guru	2	3	0	100.00%	Guru	1	1	0	100.00%	Orang
2	8	0	100.00%	Guru	2	6	0	100.00%	Guru	1	1	0	100.00%	Orang
6	20	0	100.00%	Guru	6	19	0	100.00%	Guru	1	1	0	100.00%	Orang
2	5	0	100.00%	Guru	2	3	0	100.00%	Guru	1	1	0	100.00%	Orang
2	9	0	100.00%	Guru	2	6	0	100.00%	Guru	1	1	0	100.00%	Orang
4	13	0	100.00%	Guru	4	7	0	100.00%	Guru	1	1	0	100.00%	Orang
2	9	0	100.00%	Guru	2	9	0	100.00%	Guru	1	1	0	100.00%	Orang
4	5	0	100.00%	Guru	4	1	3	25.00%	Guru	1	0	1	0.00%	Orang
2	5	0	100.00%	Guru	2	4	0	100.00%	Guru	1	0	1	0.00%	Orang
2	12	0	100.00%	Guru	2	6	0	100.00%	Guru	1	1	0	100.00%	Orang
2	10	0	100.00%	Guru	2	8	0	100.00%	Guru	1	1	0	100.00%	Orang
2	4	0	100.00%	Guru	2	1	1	50.00%	Guru	1	1	0	100.00%	Orang
2	3	0	100.00%	Guru	2	2	0	100.00%	Guru	1	1	0	100.00%	Orang
2	8	0	100.00%	Guru	2	5	0	100.00%	Guru	1	1	0	100.00%	Orang
4	9	0	100.00%	Guru	4	11	0	100.00%	Guru	1	1	0	100.00%	Orang
2	3	0	100.00%	Guru	2	4	0	100.00%	Guru	1	1	0	100.00%	Orang
2	6	0	100.00%	Guru	2	5	0	100.00%	Guru	1	0	1	0.00%	Orang
2	7	0	100.00%	Guru	2	3	0	100.00%	Guru	1	0	1	0.00%	Orang
4	19	0	100.00%	Guru	4	16	0	100.00%	Guru	1	1	0	100.00%	Orang
2	9	0	100.00%	Guru	2	2	0	100.00%	Guru	1	1	0	100.00%	Orang
2	9	0	100.00%	Guru	2	3	0	100.00%	Guru	1	0	1	0.00%	Orang
2	5	0	100.00%	Guru	2	4	0	100.00%	Guru	1	1	0	100.00%	Orang
2	5	0	100.00%	Guru	2	3	0	100.00%	Guru	1	1	0	100.00%	Orang
2	9	0	100.00%	Guru	2	3	0	100.00%	Guru	1	1	0	100.00%	Orang
2	1	1	50.00%	Guru	2	0	2	0.00%	Guru	1	0	1	0.00%	Orang
2	4	0	100.00%	Guru	2	1	1	50.00%	Guru	1	0	1	0.00%	Orang
2	0	2	0.00%	Guru	2	0	2	0.00%	Guru	1	0	1	0.00%	Orang
2	5	0	100.00%	Guru	2	1	1	50.00%	Guru	1	1	0	100.00%	Orang
2	4	0	100.00%	Guru	2	2	0	100.00%	Guru	1	1	0	100.00%	Orang
2	5	0	100.00%	Guru	2	5	0	100.00%	Guru	1	1	0	100.00%	Orang
2	4	0	100.00%	Guru	2	1	1	50.00%	Guru	1	0	1	0.00%	Orang

2	6	0	100.00%	Guru	2	4	0	100.00%	Guru	1	0	1	0.00%	Orang
2	2	0	100.00%	Guru	2	2	0	100.00%	Guru	1	1	0	100.00%	Orang
2	1	1	50.00%	Guru	2	0	2	0.00%	Guru	1	0	1	0.00%	Orang
2	9	0	100.00%	Guru	2	3	0	100.00%	Guru	1	1	0	100.00%	Orang
2	4	0	100.00%	Guru	2	2	0	100.00%	Guru	1	1	0	100.00%	Orang
2	3	0	100.00%	Guru	2	0	2	0.00%	Guru	1	0	1	0.00%	Orang
2	3	0	100.00%	Guru	2	3	0	100.00%	Guru	1	0	1	0.00%	Orang
2	5	0	100.00%	Guru	2	0	2	0.00%	Guru	1	0	1	0.00%	Orang
2	1	1	50.00%	Guru	2	1	1	50.00%	Guru	1	1	0	100.00%	Orang
2	4	0	100.00%	Guru	2	4	0	100.00%	Guru	1	0	1	0.00%	Orang
2	6	0	100.00%	Guru	2	2	0	100.00%	Guru	1	1	0	100.00%	Orang
2	5	0	100.00%	Guru	2	1	1	50.00%	Guru	1	0	1	0.00%	Orang
2	5	0	100.00%	Guru	2	1	1	50.00%	Guru	1	1	0	100.00%	Orang
2	4	0	100.00%	Guru	2	2	0	100.00%	Guru	1	1	0	100.00%	Orang
2	2	0	100.00%	Guru	2	0	2	0.00%	Guru	1	0	1	0.00%	Orang
2	4	0	100.00%	Guru	2	1	1	50.00%	Guru	1	0	1	0.00%	Orang
2	9	0	100.00%	Guru	2	2	0	100.00%	Guru	1	1	0	100.00%	Orang
2	8	0	100.00%	Guru	2	5	0	100.00%	Guru	1	1	0	100.00%	Orang
2	6	0	100.00%	Guru	2	2	0	100.00%	Guru	1	0	1	0.00%	Orang
2	5	0	100.00%	Guru	2	3	0	100.00%	Guru	1	0	1	0.00%	Orang
2	5	0	100.00%	Guru	2	2	0	100.00%	Guru	1	1	0	100.00%	Orang
2	8	0	100.00%	Guru	2	3	0	100.00%	Guru	1	1	0	100.00%	Orang
2	5	0	100.00%	Guru	2	3	0	100.00%	Guru	1	0	1	0.00%	Orang
2	4	0	100.00%	Guru	2	4	0	100.00%	Guru	1	0	1	0.00%	Orang
2	4	0	100.00%	Guru	2	2	0	100.00%	Guru	1	1	0	100.00%	Orang
2	4	0	100.00%	Guru	2	6	0	100.00%	Guru	1	0	1	0.00%	Orang
2	6	0	100.00%	Guru	2	5	0	100.00%	Guru	1	1	0	100.00%	Orang
2	7	0	100.00%	Guru	2	5	0	100.00%	Guru	1	1	0	100.00%	Orang
2	1	1	50.00%	Guru	2	0	2	0.00%	Guru	1	0	1	0.00%	Orang
2	3	0	100.00%	Guru	2	3	0	100.00%	Guru	1	1	0	100.00%	Orang
4	4	0	100.00%	Guru	4	3	1	75.00%	Guru	1	1	0	100.00%	Orang

2	2	0	100.00%	Guru	2	1	1	50.00%	Guru	1	0	1	0.00%	Orang
2	1	1	50.00%	Guru	2	1	1	50.00%	Guru	1	1	0	100.00%	Orang
2	5	0	100.00%	Guru	2	2	0	100.00%	Guru	1	1	0	100.00%	Orang
2	3	0	100.00%	Guru	2	2	0	100.00%	Guru	1	1	0	100.00%	Orang
2	0	2	0.00%	Guru	2	0	2	0.00%	Guru	1	0	1	0.00%	Orang
2	5	0	100.00%	Guru	2	3	0	100.00%	Guru	1	0	1	0.00%	Orang
2	4	0	100.00%	Guru	2	1	1	50.00%	Guru	1	0	1	0.00%	Orang
4	5	0	100.00%	Guru	4	2	2	50.00%	Guru	1	0	1	0.00%	Orang
2	2	0	100.00%	Guru	2	1	1	50.00%	Guru	1	0	1	0.00%	Orang
2	5	0	100.00%	Guru	2	5	0	100.00%	Guru	1	1	0	100.00%	Orang
2	5	0	100.00%	Guru	2	3	0	100.00%	Guru	1	0	1	0.00%	Orang
2	2	0	100.00%	Guru	2	1	1	50.00%	Guru	1	1	0	100.00%	Orang
2	9	0	100.00%	Guru	2	1	1	50.00%	Guru	1	0	1	0.00%	Orang
2	8	0	100.00%	Guru	2	1	1	50.00%	Guru	1	1	0	100.00%	Orang
2	6	0	100.00%	Guru	2	2	0	100.00%	Guru	1	1	0	100.00%	Orang
2	6	0	100.00%	Guru	2	2	0	100.00%	Guru	1	1	0	100.00%	Orang
2	3	0	100.00%	Guru	2	2	0	100.00%	Guru	1	0	1	0.00%	Orang
2	3	0	100.00%	Guru	2	1	1	50.00%	Guru	1	0	1	0.00%	Orang
2	7	0	100.00%	Guru	2	5	0	100.00%	Guru	1	1	0	100.00%	Orang
2	0	2	0.00%	Guru	2	0	2	0.00%	Guru	1	0	1	0.00%	Orang
2	6	0	100.00%	Guru	2	4	0	100.00%	Guru	1	1	0	100.00%	Orang
2	1	1	50.00%	Guru	2	3	0	100.00%	Guru	1	0	1	0.00%	Orang
2	1	1	50.00%	Guru	2	1	1	50.00%	Guru	1	1	0	100.00%	Orang
2	2	0	100.00%	Guru	2	0	2	0.00%	Guru	1	0	1	0.00%	Orang
2	1	1	50.00%	Guru	2	0	2	0.00%	Guru	1	0	1	0.00%	Orang
2	4	0	100.00%	Guru	2	1	1	50.00%	Guru	1	1	0	100.00%	Orang
2	4	0	100.00%	Guru	2	1	1	50.00%	Guru	1	1	0	100.00%	Orang
2	7	0	100.00%	Guru	2	3	0	100.00%	Guru	1	1	0	100.00%	Orang
2	9	0	100.00%	Guru	2	6	0	100.00%	Guru	1	1	0	100.00%	Orang
2	5	0	100.00%	Guru	2	2	0	100.00%	Guru	1	1	0	100.00%	Orang
2	5	0	100.00%	Guru	2	3	0	100.00%	Guru	1	0	1	0.00%	Orang

2	3	0	100.00%	Guru	2	3	0	100.00%	Guru	1	0	1	0.00%	Orang
2	5	0	100.00%	Guru	2	1	1	50.00%	Guru	1	0	1	0.00%	Orang
2	7	0	100.00%	Guru	2	5	0	100.00%	Guru	1	1	0	100.00%	Orang
2	2	0	100.00%	Guru	2	0	2	0.00%	Guru	1	0	1	0.00%	Orang
2	4	0	100.00%	Guru	2	2	0	100.00%	Guru	1	1	0	100.00%	Orang
2	4	0	100.00%	Guru	2	2	0	100.00%	Guru	1	0	1	0.00%	Orang
2	2	0	100.00%	Guru	2	0	2	0.00%	Guru	1	0	1	0.00%	Orang
2	2	0	100.00%	Guru	2	1	1	50.00%	Guru	1	1	0	100.00%	Orang
2	5	0	100.00%	Guru	2	3	0	100.00%	Guru	1	1	0	100.00%	Orang
2	2	0	100.00%	Guru	2	1	1	50.00%	Guru	1	1	0	100.00%	Orang
2	3	0	100.00%	Guru	2	0	2	0.00%	Guru	1	0	1	0.00%	Orang
2	2	0	100.00%	Guru	2	0	2	0.00%	Guru	1	0	1	0.00%	Orang
2	7	0	100.00%	Guru	2	1	1	50.00%	Guru	1	1	0	100.00%	Orang
2	10	0	100.00%	Guru	2	3	0	100.00%	Guru	1	1	0	100.00%	Orang
2	13	0	100.00%	Guru	2	8	0	100.00%	Guru	1	1	0	100.00%	Orang
2	2	0	100.00%	Guru	2	1	1	50.00%	Guru	1	1	0	100.00%	Orang
2	7	0	100.00%	Guru	2	7	0	100.00%	Guru	1	0	1	0.00%	Orang
2	2	0	100.00%	Guru	2	0	2	0.00%	Guru	1	0	1	0.00%	Orang
2	6	0	100.00%	Guru	2	2	0	100.00%	Guru	1	1	0	100.00%	Orang
2	6	0	100.00%	Guru	2	3	0	100.00%	Guru	1	1	0	100.00%	Orang
2	6	0	100.00%	Guru	2	1	1	50.00%	Guru	1	0	1	0.00%	Orang
2	0	2	0.00%	Guru	2	0	2	0.00%	Guru	1	0	1	0.00%	Orang
2	1	1	50.00%	Guru	2	1	1	50.00%	Guru	1	0	1	0.00%	Orang
2	3	0	100.00%	Guru	2	0	2	0.00%	Guru	1	0	1	0.00%	Orang
2	1	1	50.00%	Guru	2	1	1	50.00%	Guru	1	1	0	100.00%	Orang
2	3	0	100.00%	Guru	2	2	0	100.00%	Guru	1	1	0	100.00%	Orang
2	5	0	100.00%	Guru	2	3	0	100.00%	Guru	1	1	0	100.00%	Orang
4	16	0	100.00%	Guru	4	9	0	100.00%	Guru	1	1	0	100.00%	Orang
2	4	0	100.00%	Guru	2	4	0	100.00%	Guru	1	1	0	100.00%	Orang
2	4	0	100.00%	Guru	2	7	0	100.00%	Guru	1	1	0	100.00%	Orang
2	9	0	100.00%	Guru	2	8	0	100.00%	Guru	1	1	0	100.00%	Orang

2	1	1	50.00%	Guru	2	0	2	0.00%	Guru	1	0	1	0.00%	Orang
4	4	0	100.00%	Guru	4	2	2	50.00%	Guru	1	1	0	100.00%	Orang
2	1	1	50.00%	Guru	2	1	1	50.00%	Guru	1	0	1	0.00%	Orang
2	1	1	50.00%	Guru	2	1	1	50.00%	Guru	1	1	0	100.00%	Orang
2	5	0	100.00%	Guru	2	2	0	100.00%	Guru	1	0	1	0.00%	Orang
2	7	0	100.00%	Guru	2	1	1	50.00%	Guru	1	1	0	100.00%	Orang
2	9	0	100.00%	Guru	2	5	0	100.00%	Guru	1	1	0	100.00%	Orang
2	3	0	100.00%	Guru	2	1	1	50.00%	Guru	1	1	0	100.00%	Orang
2	10	0	100.00%	Guru	2	10	0	100.00%	Guru	1	1	0	100.00%	Orang
2	2	0	100.00%	Guru	2	3	0	100.00%	Guru	1	0	1	0.00%	Orang
2	0	2	0.00%	Guru	2	0	2	0.00%	Guru	1	0	1	0.00%	Orang
2	5	0	100.00%	Guru	2	2	0	100.00%	Guru	1	1	0	100.00%	Orang
2	1	1	50.00%	Guru	2	0	2	0.00%	Guru	1	0	1	0.00%	Orang
2	1	1	50.00%	Guru	2	0	2	0.00%	Guru	1	0	1	0.00%	Orang
2	7	0	100.00%	Guru	2	4	0	100.00%	Guru	1	0	1	0.00%	Orang
2	5	0	100.00%	Guru	2	1	1	50.00%	Guru	1	1	0	100.00%	Orang
4	1	3	25.00%	Guru	4	0	4	0.00%	Guru	1	0	1	0.00%	Orang
2	7	0	100.00%	Guru	2	8	0	100.00%	Guru	1	1	0	100.00%	Orang
2	6	0	100.00%	Guru	2	5	0	100.00%	Guru	1	0	1	0.00%	Orang
2	3	0	100.00%	Guru	2	1	1	50.00%	Guru	1	0	1	0.00%	Orang
2	5	0	100.00%	Guru	2	3	0	100.00%	Guru	1	1	0	100.00%	Orang
2	4	0	100.00%	Guru	2	2	0	100.00%	Guru	1	1	0	100.00%	Orang
2	5	0	100.00%	Guru	2	0	2	0.00%	Guru	1	0	1	0.00%	Orang
2	2	0	100.00%	Guru	2	1	1	50.00%	Guru	1	1	0	100.00%	Orang
4	10	0	100.00%	Guru	4	3	1	75.00%	Guru	1	1	0	100.00%	Orang
2	2	0	100.00%	Guru	2	0	2	0.00%	Guru	1	0	1	0.00%	Orang
2	11	0	100.00%	Guru	2	6	0	100.00%	Guru	1	0	1	0.00%	Orang
2	5	0	100.00%	Guru	2	3	0	100.00%	Guru	1	1	0	100.00%	Orang
2	5	0	100.00%	Guru	2	2	0	100.00%	Guru	1	1	0	100.00%	Orang
2	3	0	100.00%	Guru	2	1	1	50.00%	Guru	1	1	0	100.00%	Orang
2	6	0	100.00%	Guru	2	3	0	100.00%	Guru	1	1	0	100.00%	Orang

2	3	0	100.00%	Guru	2	2	0	100.00%	Guru	1	0	1	0.00%	Orang
2	4	0	100.00%	Guru	2	1	1	50.00%	Guru	1	1	0	100.00%	Orang
2	5	0	100.00%	Guru	2	7	0	100.00%	Guru	1	1	0	100.00%	Orang
2	5	0	100.00%	Guru	2	1	1	50.00%	Guru	1	1	0	100.00%	Orang
2	4	0	100.00%	Guru	2	1	1	50.00%	Guru	1	0	1	0.00%	Orang
2	4	0	100.00%	Guru	2	0	2	0.00%	Guru	1	0	1	0.00%	Orang
2	1	1	50.00%	Guru	2	1	1	50.00%	Guru	1	1	0	100.00%	Orang
2	6	0	100.00%	Guru	2	3	0	100.00%	Guru	1	1	0	100.00%	Orang
2	3	0	100.00%	Guru	2	2	0	100.00%	Guru	1	1	0	100.00%	Orang
2	3	0	100.00%	Guru	2	1	1	50.00%	Guru	1	0	1	0.00%	Orang
2	8	0	100.00%	Guru	2	3	0	100.00%	Guru	1	0	1	0.00%	Orang
2	2	0	100.00%	Guru	2	1	1	50.00%	Guru	1	1	0	100.00%	Orang
2	4	0	100.00%	Guru	2	3	0	100.00%	Guru	1	1	0	100.00%	Orang
2	6	0	100.00%	Guru	2	4	0	100.00%	Guru	1	1	0	100.00%	Orang
2	4	0	100.00%	Guru	2	5	0	100.00%	Guru	1	1	0	100.00%	Orang
2	0	2	0.00%	Guru	2	0	2	0.00%	Guru	1	0	1	0.00%	Orang
2	0	2	0.00%	Guru	2	0	2	0.00%	Guru	1	0	1	0.00%	Orang
2	1	1	50.00%	Guru	2	0	2	0.00%	Guru	1	0	1	0.00%	Orang
2	0	2	0.00%	Guru	2	0	2	0.00%	Guru	1	0	1	0.00%	Orang
2	0	2	0.00%	Guru	2	0	2	0.00%	Guru	1	0	1	0.00%	Orang
2	2	0	100.00%	Guru	2	0	2	0.00%	Guru	1	0	1	0.00%	Orang
2	0	2	0.00%	Guru	2	0	2	0.00%	Guru	1	0	1	0.00%	Orang
2	0	2	0.00%	Guru	2	0	2	0.00%	Guru	1	0	1	0.00%	Orang
2	0	2	0.00%	Guru	2	0	2	0.00%	Guru	1	0	1	0.00%	Orang
2	0	2	0.00%	Guru	2	0	2	0.00%	Guru	1	0	1	0.00%	Orang
2	0	2	0.00%	Guru	2	0	2	0.00%	Guru	1	0	1	0.00%	Orang
2	0	2	0.00%	Guru	2	0	2	0.00%	Guru	1	0	1	0.00%	Orang
2	0	2	0.00%	Guru	2	0	2	0.00%	Guru	1	0	1	0.00%	Orang
0	0	0	0.00%	Guru	0	0	0	0.00%	Guru	1	0	1	0.00%	Orang
2	0	2	0.00%	Guru	2	0	2	0.00%	Guru	1	0	1	0.00%	Orang
2	0	2	0.00%	Guru	2	0	2	0.00%	Guru	1	0	1	0.00%	Orang

2	0	2	0.00%	Guru	2	0	2	0.00%	Guru	1	0	1	0.00%	Orang
2	0	2	0.00%	Guru	2	0	2	0.00%	Guru	1	0	1	0.00%	Orang
2	0	2	0.00%	Guru	2	0	2	0.00%	Guru	1	0	1	0.00%	Orang
2	0	2	0.00%	Guru	2	0	2	0.00%	Guru	1	0	1	0.00%	Orang
2	0	2	0.00%	Guru	2	0	2	0.00%	Guru	1	0	1	0.00%	Orang
2	0	2	0.00%	Guru	2	0	2	0.00%	Guru	1	0	1	0.00%	Orang
2	0	2	0.00%	Guru	2	0	2	0.00%	Guru	1	0	1	0.00%	Orang
2	0	2	0.00%	Guru	2	0	2	0.00%	Guru	1	0	1	0.00%	Orang
2	0	2	0.00%	Guru	2	0	2	0.00%	Guru	1	0	1	0.00%	Orang
2	13	0	100.00%	Guru	2	0	2	0.00%	Guru	1	0	1	0.00%	Orang
2	1	1	50.00%	Guru	2	0	2	0.00%	Guru	1	0	1	0.00%	Orang
0	1	0	0.00%	Guru	0	1	0	0.00%	Guru	1	1	0	100.00%	Orang
2	5	0	100.00%	Guru	2	2	0	100.00%	Guru	1	1	0	100.00%	Orang
4	6	0	100.00%	Guru	4	1	3	25.00%	Guru	1	1	0	100.00%	Orang
2	0	2	0.00%	Guru	2	0	2	0.00%	Guru	1	0	1	0.00%	Orang
2	3	0	100.00%	Guru	2	4	0	100.00%	Guru	1	0	1	0.00%	Orang
2	1	1	50.00%	Guru	2	1	1	50.00%	Guru	1	1	0	100.00%	Orang
4	4	0	100.00%	Guru	4	3	1	75.00%	Guru	1	1	0	100.00%	Orang
2	0	2	0.00%	Guru	2	0	2	0.00%	Guru	1	0	1	0.00%	Orang
2	0	2	0.00%	Guru	2	0	2	0.00%	Guru	1	0	1	0.00%	Orang
2	0	2	0.00%	Guru	2	0	2	0.00%	Guru	1	0	1	0.00%	Orang
2	1	1	50.00%	Guru	2	0	2	0.00%	Guru	1	0	1	0.00%	Orang
2	0	2	0.00%	Guru	2	0	2	0.00%	Guru	1	0	1	0.00%	Orang
2	0	2	0.00%	Guru	2	0	2	0.00%	Guru	1	0	1	0.00%	Orang

<p align="center">IP-14.1</p> <p align="center">Jumlah SD atau MI yang mendapat kunjungan oleh pengawas satu kali setiap bulan dan setiap kunjungan selama ? 3 jam untuk melakukan supervisi dan pembinaan</p>	<p align="center">IP-15.1</p> <p align="center">Jumlah set buku teks Mata pelajaran (Bahasa Indonesia, Matematika, IPA dan IPS) yang sudah ditetapkan kelayakannya oleh Pemerintah yang disediakan oleh Sekolah</p>	<p align="center">IP-17</p> <p align="center">Setiap SD/MI menyediakan satu set peraga IPA dan bahan yang terdiri dari model kerangka manusia, model tubuh manusia, bola dunia (globe), contoh peralatan optik, kit IPA untuk eksperimen dasar, dan</p>
--	---	---

					poster/carta IPA.									
Target	Capaian SPM	Kesenjangan	Persentase Capaian	Satuan	Target	Capaian SPM	Kesenjangan	Persentase Capaian	Satuan	Target	Capaian SPM	Kesenjangan	Persentase Capaian	Satuan
1	1	0	100.00%	Sekolah	0	0	0	0.00%	Set	6	6	0	100.00%	Set
1	1	0	100.00%	Sekolah	46	12	34	26.09%	Set	6	2	4	33.33%	Set
1	0	1	0.00%	Sekolah	27	0	27	0.00%	Set	6	0	6	0.00%	Set
1	0	1	0.00%	Sekolah	93	62	31	66.67%	Set	6	0	6	0.00%	Set
1	1	0	100.00%	Sekolah	73	26	47	35.62%	Set	6	5	1	83.33%	Set
1	1	0	100.00%	Sekolah	91	30	61	32.97%	Set	6	5	1	83.33%	Set
0	0	0	0.00%	Sekolah	138	9	129	6.52%	Set	6	6	0	100.00%	Set
0	0	0	0.00%	Sekolah	0	0	0	0.00%	Set	0	0	0	0.00%	Set
1	1	0	100.00%	Sekolah	217	187	30	86.18%	Set	6	5	1	83.33%	Set
1	0	1	0.00%	Sekolah	150	109	41	72.67%	Set	6	4	2	66.67%	Set
1	1	0	100.00%	Sekolah	101	10	91	9.90%	Set	6	4	2	66.67%	Set
1	1	0	100.00%	Sekolah	275	210	65	76.36%	Set	6	6	0	100.00%	Set
1	0	1	0.00%	Sekolah	242	217	25	89.67%	Set	6	5	1	83.33%	Set
1	0	1	0.00%	Sekolah	94	19	75	20.21%	Set	6	6	0	100.00%	Set
1	1	0	100.00%	Sekolah	285	90	195	31.58%	Set	6	6	0	100.00%	Set
1	0	1	0.00%	Sekolah	251	167	84	66.53%	Set	6	5	1	83.33%	Set
1	1	0	100.00%	Sekolah	167	45	122	26.95%	Set	6	5	1	83.33%	Set
0	0	0	0.00%	Sekolah	155	0	155	0.00%	Set	6	5	1	83.33%	Set
1	0	1	0.00%	Sekolah	145	36	109	24.83%	Set	6	4	2	66.67%	Set
1	1	0	100.00%	Sekolah	136	72	64	52.94%	Set	6	6	0	100.00%	Set
1	0	1	0.00%	Sekolah	142	18	124	12.68%	Set	6	3	3	50.00%	Set
1	1	0	100.00%	Sekolah	283	120	163	42.40%	Set	6	6	0	100.00%	Set
1	1	0	100.00%	Sekolah	0	0	0	0.00%	Set	6	2	4	33.33%	Set
1	1	0	100.00%	Sekolah	450	294	156	65.33%	Set	6	4	2	66.67%	Set
1	1	0	100.00%	Sekolah	231	105	126	45.45%	Set	6	5	1	83.33%	Set
1	0	1	0.00%	Sekolah	227	20	207	8.81%	Set	6	6	0	100.00%	Set
1	1	0	100.00%	Sekolah	292	117	175	40.07%	Set	6	4	2	66.67%	Set

1	1	0	100.00%	Sekolah	211	129	82	61.14%	Set	6	6	0	100.00%	Set
0	0	0	0.00%	Sekolah	0	0	0	0.00%	Set	0	0	0	0.00%	Set
1	1	0	100.00%	Sekolah	88	18	70	20.45%	Set	6	6	0	100.00%	Set
1	0	1	0.00%	Sekolah	335	176	159	52.54%	Set	6	5	1	83.33%	Set
1	1	0	100.00%	Sekolah	280	59	221	21.07%	Set	6	6	0	100.00%	Set
1	0	1	0.00%	Sekolah	220	318	0	100.00%	Set	6	3	3	50.00%	Set
1	1	0	100.00%	Sekolah	161	193	0	100.00%	Set	6	6	0	100.00%	Set
1	1	0	100.00%	Sekolah	103	82	21	79.61%	Set	6	5	1	83.33%	Set
1	1	0	100.00%	Sekolah	233	243	0	100.00%	Set	0	0	0	0.00%	Set
0	0	0	0.00%	Sekolah	326	146	180	44.79%	Set	6	3	3	50.00%	Set
1	1	0	100.00%	Sekolah	203	214	0	100.00%	Set	6	4	2	66.67%	Set
1	0	1	0.00%	Sekolah	254	1	253	0.39%	Set	6	4	2	66.67%	Set
1	1	0	100.00%	Sekolah	119	88	31	73.95%	Set	6	3	3	50.00%	Set
1	0	1	0.00%	Sekolah	175	130	45	74.29%	Set	6	5	1	83.33%	Set
1	1	0	100.00%	Sekolah	161	160	1	99.38%	Set	6	5	1	83.33%	Set
1	0	1	0.00%	Sekolah	127	136	0	100.00%	Set	6	6	0	100.00%	Set
1	0	1	0.00%	Sekolah	179	90	89	50.28%	Set	6	6	0	100.00%	Set
1	1	0	100.00%	Sekolah	140	5	135	3.57%	Set	6	5	1	83.33%	Set
1	0	1	0.00%	Sekolah	99	13	86	13.13%	Set	6	1	5	16.67%	Set
1	1	0	100.00%	Sekolah	119	127	0	100.00%	Set	6	4	2	66.67%	Set
1	1	0	100.00%	Sekolah	339	238	101	70.21%	Set	6	6	0	100.00%	Set
1	0	1	0.00%	Sekolah	65	0	65	0.00%	Set	6	3	3	50.00%	Set
1	1	0	100.00%	Sekolah	85	48	37	56.47%	Set	6	4	2	66.67%	Set
1	1	0	100.00%	Sekolah	58	10	48	17.24%	Set	6	4	2	66.67%	Set
0	0	0	0.00%	Sekolah	0	0	0	0.00%	Set	0	0	0	0.00%	Set
1	1	0	100.00%	Sekolah	83	64	19	77.11%	Set	6	6	0	100.00%	Set
1	1	0	100.00%	Sekolah	324	150	174	46.30%	Set	6	5	1	83.33%	Set
1	1	0	100.00%	Sekolah	195	0	195	0.00%	Set	6	5	1	83.33%	Set
1	1	0	100.00%	Sekolah	143	143	0	100.00%	Set	6	6	0	100.00%	Set
0	0	0	0.00%	Sekolah	0	0	0	0.00%	Set	0	0	0	0.00%	Set
1	0	1	0.00%	Sekolah	153	26	127	16.99%	Set	6	6	0	100.00%	Set

1	1	0	100.00%	Sekolah	120	65	55	54.17%	Set	6	5	1	83.33%	Set
0	0	0	0.00%	Sekolah	0	0	0	0.00%	Set	0	0	0	0.00%	Set
1	0	1	0.00%	Sekolah	200	90	110	45.00%	Set	6	5	1	83.33%	Set
1	1	0	100.00%	Sekolah	300	25	275	8.33%	Set	6	4	2	66.67%	Set
1	1	0	100.00%	Sekolah	187	45	142	24.06%	Set	6	6	0	100.00%	Set
1	0	1	0.00%	Sekolah	42	1	41	2.38%	Set	6	4	2	66.67%	Set
1	1	0	100.00%	Sekolah	71	48	23	67.61%	Set	6	4	2	66.67%	Set
1	1	0	100.00%	Sekolah	70	58	12	82.86%	Set	6	5	1	83.33%	Set
1	1	0	100.00%	Sekolah	209	22	187	10.53%	Set	6	6	0	100.00%	Set
1	1	0	100.00%	Sekolah	184	30	154	16.30%	Set	6	5	1	83.33%	Set
1	0	1	0.00%	Sekolah	148	105	43	70.95%	Set	6	2	4	33.33%	Set
1	1	0	100.00%	Sekolah	526	508	18	96.58%	Set	6	6	0	100.00%	Set
1	0	1	0.00%	Sekolah	100	13	87	13.00%	Set	6	5	1	83.33%	Set
1	1	0	100.00%	Sekolah	249	47	202	18.88%	Set	6	6	0	100.00%	Set
1	1	0	100.00%	Sekolah	264	47	217	17.80%	Set	6	2	4	33.33%	Set
1	0	1	0.00%	Sekolah	153	48	105	31.37%	Set	6	3	3	50.00%	Set
1	0	1	0.00%	Sekolah	180	210	0	100.00%	Set	6	6	0	100.00%	Set
1	0	1	0.00%	Sekolah	183	6	177	3.28%	Set	6	6	0	100.00%	Set
1	0	1	0.00%	Sekolah	166	42	124	25.30%	Set	6	4	2	66.67%	Set
1	1	0	100.00%	Sekolah	227	227	0	100.00%	Set	6	6	0	100.00%	Set
1	0	1	0.00%	Sekolah	85	14	71	16.47%	Set	6	4	2	66.67%	Set
1	1	0	100.00%	Sekolah	301	0	301	0.00%	Set	6	1	5	16.67%	Set
1	1	0	100.00%	Sekolah	80	0	80	0.00%	Set	6	4	2	66.67%	Set
1	1	0	100.00%	Sekolah	508	474	34	93.31%	Set	6	6	0	100.00%	Set
1	0	1	0.00%	Sekolah	190	97	93	51.05%	Set	6	3	3	50.00%	Set
1	0	1	0.00%	Sekolah	242	0	242	0.00%	Set	6	6	0	100.00%	Set
1	1	0	100.00%	Sekolah	151	0	151	0.00%	Set	6	3	3	50.00%	Set
1	0	1	0.00%	Sekolah	444	210	234	47.30%	Set	6	6	0	100.00%	Set
1	0	1	0.00%	Sekolah	114	2	112	1.75%	Set	6	6	0	100.00%	Set
1	0	1	0.00%	Sekolah	250	48	202	19.20%	Set	6	5	1	83.33%	Set
1	1	0	100.00%	Sekolah	63	9	54	14.29%	Set	6	5	1	83.33%	Set

1	0	1	0.00%	Sekolah	100	24	76	24.00%	Set	6	3	3	50.00%	Set
1	0	1	0.00%	Sekolah	70	60	10	85.71%	Set	6	4	2	66.67%	Set
1	1	0	100.00%	Sekolah	125	69	56	55.20%	Set	6	0	6	0.00%	Set
0	0	0	0.00%	Sekolah	116	0	116	0.00%	Set	0	0	0	0.00%	Set
1	1	0	100.00%	Sekolah	69	37	32	53.62%	Set	6	2	4	33.33%	Set
1	0	1	0.00%	Sekolah	133	0	133	0.00%	Set	6	6	0	100.00%	Set
1	0	1	0.00%	Sekolah	65	0	65	0.00%	Set	6	0	6	0.00%	Set
1	1	0	100.00%	Sekolah	260	77	183	29.62%	Set	6	5	1	83.33%	Set
1	1	0	100.00%	Sekolah	115	118	0	100.00%	Set	6	4	2	66.67%	Set
1	0	1	0.00%	Sekolah	102	12	90	11.76%	Set	6	6	0	100.00%	Set
1	1	0	100.00%	Sekolah	135	0	135	0.00%	Set	6	5	1	83.33%	Set
1	1	0	100.00%	Sekolah	120	116	4	96.67%	Set	6	0	6	0.00%	Set
1	0	1	0.00%	Sekolah	168	62	106	36.90%	Set	6	4	2	66.67%	Set
1	0	1	0.00%	Sekolah	110	81	29	73.64%	Set	6	1	5	16.67%	Set
1	1	0	100.00%	Sekolah	130	30	100	23.08%	Set	6	6	0	100.00%	Set
1	1	0	100.00%	Sekolah	71	71	0	100.00%	Set	6	2	4	33.33%	Set
1	1	0	100.00%	Sekolah	111	20	91	18.02%	Set	6	5	1	83.33%	Set
1	1	0	100.00%	Sekolah	0	0	0	0.00%	Set	6	3	3	50.00%	Set
1	1	0	100.00%	Sekolah	122	119	3	97.54%	Set	6	6	0	100.00%	Set
1	1	0	100.00%	Sekolah	191	0	191	0.00%	Set	6	4	2	66.67%	Set
1	0	1	0.00%	Sekolah	178	86	92	48.31%	Set	6	6	0	100.00%	Set
1	1	0	100.00%	Sekolah	204	196	8	96.08%	Set	6	5	1	83.33%	Set
1	1	0	100.00%	Sekolah	100	58	42	58.00%	Set	6	6	0	100.00%	Set
1	1	0	100.00%	Sekolah	102	63	39	61.76%	Set	6	3	3	50.00%	Set
1	0	1	0.00%	Sekolah	288	0	288	0.00%	Set	6	6	0	100.00%	Set
1	1	0	100.00%	Sekolah	89	90	0	100.00%	Set	6	5	1	83.33%	Set
1	0	1	0.00%	Sekolah	75	47	28	62.67%	Set	6	5	1	83.33%	Set
1	0	1	0.00%	Sekolah	117	17	100	14.53%	Set	6	4	2	66.67%	Set
1	1	0	100.00%	Sekolah	128	20	108	15.63%	Set	6	2	4	33.33%	Set
1	1	0	100.00%	Sekolah	57	43	14	75.44%	Set	6	3	3	50.00%	Set
1	1	0	100.00%	Sekolah	123	39	84	31.71%	Set	6	4	2	66.67%	Set

1	1	0	100.00%	Sekolah	180	120	60	66.67%	Set	6	6	0	100.00%	Set
1	1	0	100.00%	Sekolah	250	0	250	0.00%	Set	6	6	0	100.00%	Set
1	0	1	0.00%	Sekolah	127	60	67	47.24%	Set	6	6	0	100.00%	Set
1	0	1	0.00%	Sekolah	298	125	173	41.95%	Set	6	5	1	83.33%	Set
1	0	1	0.00%	Sekolah	84	84	0	100.00%	Set	6	3	3	50.00%	Set
1	1	0	100.00%	Sekolah	89	8	81	8.99%	Set	6	6	0	100.00%	Set
1	0	1	0.00%	Sekolah	71	9	62	12.68%	Set	6	1	5	16.67%	Set
1	0	1	0.00%	Sekolah	121	24	97	19.83%	Set	6	6	0	100.00%	Set
1	0	1	0.00%	Sekolah	291	104	187	35.74%	Set	6	5	1	83.33%	Set
1	0	1	0.00%	Sekolah	66	17	49	25.76%	Set	6	2	4	33.33%	Set
1	1	0	100.00%	Sekolah	0	0	0	0.00%	Set	0	0	0	0.00%	Set
1	0	1	0.00%	Sekolah	58	4	54	6.90%	Set	6	3	3	50.00%	Set
1	0	1	0.00%	Sekolah	61	25	36	40.98%	Set	6	5	1	83.33%	Set
1	0	1	0.00%	Sekolah	229	0	229	0.00%	Set	6	4	2	66.67%	Set
1	0	1	0.00%	Sekolah	88	88	0	100.00%	Set	6	4	2	66.67%	Set
1	0	1	0.00%	Sekolah	132	0	132	0.00%	Set	6	4	2	66.67%	Set
1	0	1	0.00%	Sekolah	314	253	61	80.57%	Set	6	5	1	83.33%	Set
1	1	0	100.00%	Sekolah	186	96	90	51.61%	Set	6	6	0	100.00%	Set
1	0	1	0.00%	Sekolah	50	44	6	88.00%	Set	6	5	1	83.33%	Set
1	1	0	100.00%	Sekolah	146	76	70	52.05%	Set	6	6	0	100.00%	Set
1	1	0	100.00%	Sekolah	330	237	93	71.82%	Set	6	6	0	100.00%	Set
1	1	0	100.00%	Sekolah	36	4	32	11.11%	Set	6	5	1	83.33%	Set
1	1	0	100.00%	Sekolah	149	142	7	95.30%	Set	6	5	1	83.33%	Set
1	0	1	0.00%	Sekolah	126	11	115	8.73%	Set	6	5	1	83.33%	Set
1	1	0	100.00%	Sekolah	192	0	192	0.00%	Set	6	0	6	0.00%	Set
0	0	0	0.00%	Sekolah	96	7	89	7.29%	Set	6	5	1	83.33%	Set
1	1	0	100.00%	Sekolah	103	0	103	0.00%	Set	6	0	6	0.00%	Set
1	1	0	100.00%	Sekolah	225	196	29	87.11%	Set	6	4	2	66.67%	Set
1	0	1	0.00%	Sekolah	0	0	0	0.00%	Set	6	5	1	83.33%	Set
0	0	0	0.00%	Sekolah	0	0	0	0.00%	Set	0	0	0	0.00%	Set
1	1	0	100.00%	Sekolah	112	35	77	31.25%	Set	6	3	3	50.00%	Set

1	0	1	0.00%	Sekolah	157	140	17	89.17%	Set	6	5	1	83.33%	Set
1	1	0	100.00%	Sekolah	128	54	74	42.19%	Set	6	4	2	66.67%	Set
1	1	0	100.00%	Sekolah	0	0	0	0.00%	Set	6	2	4	33.33%	Set
1	1	0	100.00%	Sekolah	121	120	1	99.17%	Set	6	6	0	100.00%	Set
1	1	0	100.00%	Sekolah	124	100	24	80.65%	Set	6	5	1	83.33%	Set
1	1	0	100.00%	Sekolah	140	140	0	100.00%	Set	6	6	0	100.00%	Set
1	1	0	100.00%	Sekolah	285	0	285	0.00%	Set	6	5	1	83.33%	Set
1	0	1	0.00%	Sekolah	101	98	3	97.03%	Set	6	3	3	50.00%	Set
1	1	0	100.00%	Sekolah	70	12	58	17.14%	Set	6	1	5	16.67%	Set
1	1	0	100.00%	Sekolah	129	0	129	0.00%	Set	6	1	5	16.67%	Set
1	0	1	0.00%	Sekolah	156	43	113	27.56%	Set	6	3	3	50.00%	Set
1	0	1	0.00%	Sekolah	57	17	40	29.82%	Set	6	4	2	66.67%	Set
1	1	0	100.00%	Sekolah	0	0	0	0.00%	Set	6	4	2	66.67%	Set
1	0	1	0.00%	Sekolah	71	26	45	36.62%	Set	6	4	2	66.67%	Set
1	1	0	100.00%	Sekolah	139	55	84	39.57%	Set	6	1	5	16.67%	Set
1	1	0	100.00%	Sekolah	108	23	85	21.30%	Set	6	6	0	100.00%	Set
1	1	0	100.00%	Sekolah	202	202	0	100.00%	Set	6	4	2	66.67%	Set
1	1	0	100.00%	Sekolah	78	0	78	0.00%	Set	6	5	1	83.33%	Set
1	1	0	100.00%	Sekolah	94	63	31	67.02%	Set	6	6	0	100.00%	Set
1	0	1	0.00%	Sekolah	216	2	214	0.93%	Set	6	4	2	66.67%	Set
1	1	0	100.00%	Sekolah	44	12	32	27.27%	Set	6	1	5	16.67%	Set
1	0	1	0.00%	Sekolah	166	39	127	23.49%	Set	6	4	2	66.67%	Set
0	0	0	0.00%	Sekolah	0	0	0	0.00%	Set	0	0	0	0.00%	Set
1	1	0	100.00%	Sekolah	194	0	194	0.00%	Set	6	4	2	66.67%	Set
1	0	1	0.00%	Sekolah	181	181	0	100.00%	Set	6	6	0	100.00%	Set
1	1	0	100.00%	Sekolah	175	176	0	100.00%	Set	6	6	0	100.00%	Set
1	1	0	100.00%	Sekolah	109	0	109	0.00%	Set	6	4	2	66.67%	Set
1	0	1	0.00%	Sekolah	132	30	102	22.73%	Set	6	5	1	83.33%	Set
1	0	1	0.00%	Sekolah	73	61	12	83.56%	Set	6	3	3	50.00%	Set
1	1	0	100.00%	Sekolah	214	41	173	19.16%	Set	6	6	0	100.00%	Set
1	1	0	100.00%	Sekolah	114	7	107	6.14%	Set	6	2	4	33.33%	Set

1	1	0	100.00%	Sekolah	155	27	128	17.42%	Set	6	4	2	66.67%	Set
1	1	0	100.00%	Sekolah	80	69	11	86.25%	Set	6	5	1	83.33%	Set
0	0	0	0.00%	Sekolah	0	0	0	0.00%	Set	0	0	0	0.00%	Set
1	1	0	100.00%	Sekolah	117	86	31	73.50%	Set	6	4	2	66.67%	Set
1	0	1	0.00%	Sekolah	149	25	124	16.78%	Set	6	4	2	66.67%	Set
1	1	0	100.00%	Sekolah	484	480	4	99.17%	Set	6	3	3	50.00%	Set
0	0	0	0.00%	Sekolah	62	63	0	100.00%	Set	6	6	0	100.00%	Set
1	1	0	100.00%	Sekolah	95	22	73	23.16%	Set	6	6	0	100.00%	Set
1	1	0	100.00%	Sekolah	83	0	83	0.00%	Set	6	6	0	100.00%	Set
1	1	0	100.00%	Sekolah	112	57	55	50.89%	Set	6	4	2	66.67%	Set
1	1	0	100.00%	Sekolah	400	30	370	7.50%	Set	6	5	1	83.33%	Set
1	0	1	0.00%	Sekolah	116	34	82	29.31%	Set	6	4	2	66.67%	Set
1	1	0	100.00%	Sekolah	26	44	0	100.00%	Set	6	4	2	66.67%	Set
1	0	1	0.00%	Sekolah	49	0	49	0.00%	Set	6	0	6	0.00%	Set
1	0	1	0.00%	Sekolah	132	134	0	100.00%	Set	6	4	2	66.67%	Set
1	0	1	0.00%	Sekolah	72	3	69	4.17%	Set	6	5	1	83.33%	Set
1	0	1	0.00%	Sekolah	109	0	109	0.00%	Set	6	6	0	100.00%	Set
1	0	1	0.00%	Sekolah	219	0	219	0.00%	Set	6	3	3	50.00%	Set
1	1	0	100.00%	Sekolah	191	67	124	35.08%	Set	6	5	1	83.33%	Set
0	0	0	0.00%	Sekolah	92	0	92	0.00%	Set	0	0	0	0.00%	Set
1	1	0	100.00%	Sekolah	101	15	86	14.85%	Set	6	3	3	50.00%	Set
1	0	1	0.00%	Sekolah	74	13	61	17.57%	Set	6	5	1	83.33%	Set
1	1	0	100.00%	Sekolah	62	24	38	38.71%	Set	6	2	4	33.33%	Set
1	0	1	0.00%	Sekolah	243	0	243	0.00%	Set	6	6	0	100.00%	Set
1	0	1	0.00%	Sekolah	108	12	96	11.11%	Set	6	3	3	50.00%	Set
1	1	0	100.00%	Sekolah	225	6	219	2.67%	Set	6	1	5	16.67%	Set
0	0	0	0.00%	Sekolah	0	0	0	0.00%	Set	0	0	0	0.00%	Set
1	1	0	100.00%	Sekolah	57	0	57	0.00%	Set	6	1	5	16.67%	Set
1	1	0	100.00%	Sekolah	111	6	105	5.41%	Set	6	4	2	66.67%	Set
1	1	0	100.00%	Sekolah	168	164	4	97.62%	Set	6	4	2	66.67%	Set
1	1	0	100.00%	Sekolah	106	70	36	66.04%	Set	6	4	2	66.67%	Set

1	0	1	0.00%	Sekolah	159	60	99	37.74%	Set	6	6	0	100.00%	Set
1	0	1	0.00%	Sekolah	61	6	55	9.84%	Set	6	0	6	0.00%	Set
0	0	0	0.00%	Sekolah	0	0	0	0.00%	Set	0	0	0	0.00%	Set
1	0	1	0.00%	Sekolah	90	60	30	66.67%	Set	6	3	3	50.00%	Set
1	1	0	100.00%	Sekolah	109	6	103	5.50%	Set	6	4	2	66.67%	Set
1	0	1	0.00%	Sekolah	265	6	259	2.26%	Set	6	6	0	100.00%	Set
1	0	1	0.00%	Sekolah	150	144	6	96.00%	Set	6	3	3	50.00%	Set
1	0	1	0.00%	Sekolah	58	11	47	18.97%	Set	6	4	2	66.67%	Set
1	1	0	100.00%	Sekolah	95	95	0	100.00%	Set	6	6	0	100.00%	Set
0	0	0	0.00%	Sekolah	114	0	114	0.00%	Set	0	0	0	0.00%	Set
1	1	0	100.00%	Sekolah	66	83	0	100.00%	Set	6	6	0	100.00%	Set
1	0	1	0.00%	Sekolah	145	30	115	20.69%	Set	6	6	0	100.00%	Set
1	0	1	0.00%	Sekolah	214	12	202	5.61%	Set	6	6	0	100.00%	Set
1	1	0	100.00%	Sekolah	104	66	38	63.46%	Set	6	6	0	100.00%	Set
1	1	0	100.00%	Sekolah	49	0	49	0.00%	Set	6	5	1	83.33%	Set
1	1	0	100.00%	Sekolah	111	0	111	0.00%	Set	6	0	6	0.00%	Set
1	1	0	100.00%	Sekolah	188	105	83	55.85%	Set	6	3	3	50.00%	Set
1	1	0	100.00%	Sekolah	90	36	54	40.00%	Set	6	6	0	100.00%	Set
0	0	0	0.00%	Sekolah	208	0	208	0.00%	Set	0	0	0	0.00%	Set
1	1	0	100.00%	Sekolah	254	0	254	0.00%	Set	6	4	2	66.67%	Set
1	0	1	0.00%	Sekolah	180	12	168	6.67%	Set	6	0	6	0.00%	Set
1	1	0	100.00%	Sekolah	285	258	27	90.53%	Set	6	6	0	100.00%	Set
1	1	0	100.00%	Sekolah	120	17	103	14.17%	Set	6	6	0	100.00%	Set
1	1	0	100.00%	Sekolah	86	4	82	4.65%	Set	6	5	1	83.33%	Set
1	1	0	100.00%	Sekolah	123	55	68	44.72%	Set	6	3	3	50.00%	Set
1	0	1	0.00%	Sekolah	1	15	0	100.00%	Set	6	0	6	0.00%	Set
0	0	0	0.00%	Sekolah	143	0	143	0.00%	Set	0	0	0	0.00%	Set
1	1	0	100.00%	Sekolah	78	12	66	15.38%	Set	6	2	4	33.33%	Set
1	1	0	100.00%	Sekolah	107	93	14	86.92%	Set	6	1	5	16.67%	Set
1	1	0	100.00%	Sekolah	0	0	0	0.00%	Set	6	2	4	33.33%	Set
1	1	0	100.00%	Sekolah	0	0	0	0.00%	Set	6	0	6	0.00%	Set

1	0	1	0.00%	Sekolah	54	148	0	100.00%	Set	6	2	4	33.33%	Set
1	0	1	0.00%	Sekolah	98	75	23	76.53%	Set	6	2	4	33.33%	Set
0	0	0	0.00%	Sekolah	0	0	0	0.00%	Set	0	0	0	0.00%	Set
1	0	1	0.00%	Sekolah	43	0	43	0.00%	Set	6	0	6	0.00%	Set
1	1	0	100.00%	Sekolah	78	65	13	83.33%	Set	6	0	6	0.00%	Set
1	1	0	100.00%	Sekolah	53	24	29	45.28%	Set	6	3	3	50.00%	Set
1	0	1	0.00%	Sekolah	15	0	15	0.00%	Set	6	1	5	16.67%	Set
1	0	1	0.00%	Sekolah	82	59	23	71.95%	Set	6	3	3	50.00%	Set
1	1	0	100.00%	Sekolah	60	53	7	88.33%	Set	6	2	4	33.33%	Set
0	0	0	0.00%	Sekolah	96	0	96	0.00%	Set	0	0	0	0.00%	Set
1	0	1	0.00%	Sekolah	49	7	42	14.29%	Set	6	1	5	16.67%	Set
0	0	0	0.00%	Sekolah	0	0	0	0.00%	Set	0	0	0	0.00%	Set
1	0	1	0.00%	Sekolah	59	30	29	50.85%	Set	6	0	6	0.00%	Set
0	0	0	0.00%	Sekolah	0	0	0	0.00%	Set	0	0	0	0.00%	Set
1	1	0	100.00%	Sekolah	89	60	29	67.42%	Set	6	0	6	0.00%	Set
1	1	0	100.00%	Sekolah	69	15	54	21.74%	Set	6	1	5	16.67%	Set
1	1	0	100.00%	Sekolah	9	12	0	100.00%	Set	6	0	6	0.00%	Set
1	0	1	0.00%	Sekolah	66	0	66	0.00%	Set	6	0	6	0.00%	Set
0	0	0	0.00%	Sekolah	0	0	0	0.00%	Set	0	0	0	0.00%	Set
1	1	0	100.00%	Sekolah	116	15	101	12.93%	Set	6	0	6	0.00%	Set
1	1	0	100.00%	Sekolah	33	14	19	42.42%	Set	6	4	2	66.67%	Set
1	0	1	0.00%	Sekolah	199	60	139	30.15%	Set	6	6	0	100.00%	Set
1	0	1	0.00%	Sekolah	265	105	160	39.62%	Set	6	3	3	50.00%	Set
1	0	1	0.00%	Sekolah	110	8	102	7.27%	Set	6	6	0	100.00%	Set
1	1	0	100.00%	Sekolah	241	68	173	28.22%	Set	6	5	1	83.33%	Set
1	1	0	100.00%	Sekolah	72	12	60	16.67%	Set	6	0	6	0.00%	Set
0	0	0	0.00%	Sekolah	0	0	0	0.00%	Set	0	0	0	0.00%	Set
0	0	0	0.00%	Sekolah	0	0	0	0.00%	Set	0	0	0	0.00%	Set
1	1	0	100.00%	Sekolah	73	19	54	26.03%	Set	6	1	5	16.67%	Set
1	1	0	100.00%	Sekolah	58	49	9	84.48%	Set	6	0	6	0.00%	Set
1	0	1	0.00%	Sekolah	54	12	42	22.22%	Set	6	0	6	0.00%	Set

1	1	0	100.00%	Sekolah	35	10	25	28.57%	Set	6	0	6	0.00%	Set
1	1	0	100.00%	Sekolah	78	0	78	0.00%	Set	6	0	6	0.00%	Set

IP-14.1					IP-15.1					IP-17				
Jumlah SD atau MI yang mendapat kunjungan oleh pengawas satu kali setiap bulan dan setiap kunjungan selama ? 3 jam untuk melakukan supervisi dan pembinaan					Jumlah set buku teks Mata pelajaran (Bahasa Indonesia, Matematika, IPA dan IPS) yang sudah ditetapkan kelayakannya oleh Pemerintah yang disediakan oleh Sekolah					Setiap SD/MI menyediakan satu set peraga IPA dan bahan yang terdiri dari model kerangka manusia, model tubuh manusia, bola dunia (globe), contoh peralatan optik, kit IPA untuk eksperimen dasar, dan poster/carta IPA.				
Target	Capaian SPM	Kesenjangan	Persentase Capaian	Satuan	Target	Capaian SPM	Kesenjangan	Persentase Capaian	Satuan	Target	Capaian SPM	Kesenjangan	Persentase Capaian	Satuan
1	1	0	100.00%	Sekolah	0	0	0	0.00%	Set	6	6	0	100.00%	Set
1	1	0	100.00%	Sekolah	46	12	34	26.09%	Set	6	2	4	33.33%	Set
1	0	1	0.00%	Sekolah	27	0	27	0.00%	Set	6	0	6	0.00%	Set
1	0	1	0.00%	Sekolah	93	62	31	66.67%	Set	6	0	6	0.00%	Set
1	1	0	100.00%	Sekolah	73	26	47	35.62%	Set	6	5	1	83.33%	Set
1	1	0	100.00%	Sekolah	91	30	61	32.97%	Set	6	5	1	83.33%	Set
0	0	0	0.00%	Sekolah	138	9	129	6.52%	Set	6	6	0	100.00%	Set
0	0	0	0.00%	Sekolah	0	0	0	0.00%	Set	0	0	0	0.00%	Set
1	1	0	100.00%	Sekolah	217	187	30	86.18%	Set	6	5	1	83.33%	Set
1	0	1	0.00%	Sekolah	150	109	41	72.67%	Set	6	4	2	66.67%	Set
1	1	0	100.00%	Sekolah	101	10	91	9.90%	Set	6	4	2	66.67%	Set
1	1	0	100.00%	Sekolah	275	210	65	76.36%	Set	6	6	0	100.00%	Set
1	0	1	0.00%	Sekolah	242	217	25	89.67%	Set	6	5	1	83.33%	Set
1	0	1	0.00%	Sekolah	94	19	75	20.21%	Set	6	6	0	100.00%	Set
1	1	0	100.00%	Sekolah	285	90	195	31.58%	Set	6	6	0	100.00%	Set
1	0	1	0.00%	Sekolah	251	167	84	66.53%	Set	6	5	1	83.33%	Set
1	1	0	100.00%	Sekolah	167	45	122	26.95%	Set	6	5	1	83.33%	Set
0	0	0	0.00%	Sekolah	155	0	155	0.00%	Set	6	5	1	83.33%	Set
1	0	1	0.00%	Sekolah	145	36	109	24.83%	Set	6	4	2	66.67%	Set
1	1	0	100.00%	Sekolah	136	72	64	52.94%	Set	6	6	0	100.00%	Set
1	0	1	0.00%	Sekolah	142	18	124	12.68%	Set	6	3	3	50.00%	Set

1	1	0	100.00%	Sekolah	283	120	163	42.40%	Set	6	6	0	100.00%	Set
1	1	0	100.00%	Sekolah	0	0	0	0.00%	Set	6	2	4	33.33%	Set
1	1	0	100.00%	Sekolah	450	294	156	65.33%	Set	6	4	2	66.67%	Set
1	1	0	100.00%	Sekolah	231	105	126	45.45%	Set	6	5	1	83.33%	Set
1	0	1	0.00%	Sekolah	227	20	207	8.81%	Set	6	6	0	100.00%	Set
1	1	0	100.00%	Sekolah	292	117	175	40.07%	Set	6	4	2	66.67%	Set
1	1	0	100.00%	Sekolah	211	129	82	61.14%	Set	6	6	0	100.00%	Set
0	0	0	0.00%	Sekolah	0	0	0	0.00%	Set	0	0	0	0.00%	Set
1	1	0	100.00%	Sekolah	88	18	70	20.45%	Set	6	6	0	100.00%	Set
1	0	1	0.00%	Sekolah	335	176	159	52.54%	Set	6	5	1	83.33%	Set
1	1	0	100.00%	Sekolah	280	59	221	21.07%	Set	6	6	0	100.00%	Set
1	0	1	0.00%	Sekolah	220	318	0	100.00%	Set	6	3	3	50.00%	Set
1	1	0	100.00%	Sekolah	161	193	0	100.00%	Set	6	6	0	100.00%	Set
1	1	0	100.00%	Sekolah	103	82	21	79.61%	Set	6	5	1	83.33%	Set
1	1	0	100.00%	Sekolah	233	243	0	100.00%	Set	0	0	0	0.00%	Set
0	0	0	0.00%	Sekolah	326	146	180	44.79%	Set	6	3	3	50.00%	Set
1	1	0	100.00%	Sekolah	203	214	0	100.00%	Set	6	4	2	66.67%	Set
1	0	1	0.00%	Sekolah	254	1	253	0.39%	Set	6	4	2	66.67%	Set
1	1	0	100.00%	Sekolah	119	88	31	73.95%	Set	6	3	3	50.00%	Set
1	0	1	0.00%	Sekolah	175	130	45	74.29%	Set	6	5	1	83.33%	Set
1	1	0	100.00%	Sekolah	161	160	1	99.38%	Set	6	5	1	83.33%	Set
1	0	1	0.00%	Sekolah	127	136	0	100.00%	Set	6	6	0	100.00%	Set
1	0	1	0.00%	Sekolah	179	90	89	50.28%	Set	6	6	0	100.00%	Set
1	1	0	100.00%	Sekolah	140	5	135	3.57%	Set	6	5	1	83.33%	Set
1	0	1	0.00%	Sekolah	99	13	86	13.13%	Set	6	1	5	16.67%	Set
1	1	0	100.00%	Sekolah	119	127	0	100.00%	Set	6	4	2	66.67%	Set
1	1	0	100.00%	Sekolah	339	238	101	70.21%	Set	6	6	0	100.00%	Set
1	0	1	0.00%	Sekolah	65	0	65	0.00%	Set	6	3	3	50.00%	Set
1	1	0	100.00%	Sekolah	85	48	37	56.47%	Set	6	4	2	66.67%	Set
1	1	0	100.00%	Sekolah	58	10	48	17.24%	Set	6	4	2	66.67%	Set
0	0	0	0.00%	Sekolah	0	0	0	0.00%	Set	0	0	0	0.00%	Set

1	1	0	100.00%	Sekolah	83	64	19	77.11%	Set	6	6	0	100.00%	Set
1	1	0	100.00%	Sekolah	324	150	174	46.30%	Set	6	5	1	83.33%	Set
1	1	0	100.00%	Sekolah	195	0	195	0.00%	Set	6	5	1	83.33%	Set
1	1	0	100.00%	Sekolah	143	143	0	100.00%	Set	6	6	0	100.00%	Set
0	0	0	0.00%	Sekolah	0	0	0	0.00%	Set	0	0	0	0.00%	Set
1	0	1	0.00%	Sekolah	153	26	127	16.99%	Set	6	6	0	100.00%	Set
1	1	0	100.00%	Sekolah	120	65	55	54.17%	Set	6	5	1	83.33%	Set
0	0	0	0.00%	Sekolah	0	0	0	0.00%	Set	0	0	0	0.00%	Set
1	0	1	0.00%	Sekolah	200	90	110	45.00%	Set	6	5	1	83.33%	Set
1	1	0	100.00%	Sekolah	300	25	275	8.33%	Set	6	4	2	66.67%	Set
1	1	0	100.00%	Sekolah	187	45	142	24.06%	Set	6	6	0	100.00%	Set
1	0	1	0.00%	Sekolah	42	1	41	2.38%	Set	6	4	2	66.67%	Set
1	1	0	100.00%	Sekolah	71	48	23	67.61%	Set	6	4	2	66.67%	Set
1	1	0	100.00%	Sekolah	70	58	12	82.86%	Set	6	5	1	83.33%	Set
1	1	0	100.00%	Sekolah	209	22	187	10.53%	Set	6	6	0	100.00%	Set
1	1	0	100.00%	Sekolah	184	30	154	16.30%	Set	6	5	1	83.33%	Set
1	0	1	0.00%	Sekolah	148	105	43	70.95%	Set	6	2	4	33.33%	Set
1	1	0	100.00%	Sekolah	526	508	18	96.58%	Set	6	6	0	100.00%	Set
1	0	1	0.00%	Sekolah	100	13	87	13.00%	Set	6	5	1	83.33%	Set
1	1	0	100.00%	Sekolah	249	47	202	18.88%	Set	6	6	0	100.00%	Set
1	1	0	100.00%	Sekolah	264	47	217	17.80%	Set	6	2	4	33.33%	Set
1	0	1	0.00%	Sekolah	153	48	105	31.37%	Set	6	3	3	50.00%	Set
1	0	1	0.00%	Sekolah	180	210	0	100.00%	Set	6	6	0	100.00%	Set
1	0	1	0.00%	Sekolah	183	6	177	3.28%	Set	6	6	0	100.00%	Set
1	0	1	0.00%	Sekolah	166	42	124	25.30%	Set	6	4	2	66.67%	Set
1	1	0	100.00%	Sekolah	227	227	0	100.00%	Set	6	6	0	100.00%	Set
1	0	1	0.00%	Sekolah	85	14	71	16.47%	Set	6	4	2	66.67%	Set
1	1	0	100.00%	Sekolah	301	0	301	0.00%	Set	6	1	5	16.67%	Set
1	1	0	100.00%	Sekolah	80	0	80	0.00%	Set	6	4	2	66.67%	Set
1	1	0	100.00%	Sekolah	508	474	34	93.31%	Set	6	6	0	100.00%	Set
1	0	1	0.00%	Sekolah	190	97	93	51.05%	Set	6	3	3	50.00%	Set

1	0	1	0.00%	Sekolah	242	0	242	0.00%	Set	6	6	0	100.00%	Set
1	1	0	100.00%	Sekolah	151	0	151	0.00%	Set	6	3	3	50.00%	Set
1	0	1	0.00%	Sekolah	444	210	234	47.30%	Set	6	6	0	100.00%	Set
1	0	1	0.00%	Sekolah	114	2	112	1.75%	Set	6	6	0	100.00%	Set
1	0	1	0.00%	Sekolah	250	48	202	19.20%	Set	6	5	1	83.33%	Set
1	1	0	100.00%	Sekolah	63	9	54	14.29%	Set	6	5	1	83.33%	Set
1	0	1	0.00%	Sekolah	100	24	76	24.00%	Set	6	3	3	50.00%	Set
1	0	1	0.00%	Sekolah	70	60	10	85.71%	Set	6	4	2	66.67%	Set
1	1	0	100.00%	Sekolah	125	69	56	55.20%	Set	6	0	6	0.00%	Set
0	0	0	0.00%	Sekolah	116	0	116	0.00%	Set	0	0	0	0.00%	Set
1	1	0	100.00%	Sekolah	69	37	32	53.62%	Set	6	2	4	33.33%	Set
1	0	1	0.00%	Sekolah	133	0	133	0.00%	Set	6	6	0	100.00%	Set
1	0	1	0.00%	Sekolah	65	0	65	0.00%	Set	6	0	6	0.00%	Set
1	1	0	100.00%	Sekolah	260	77	183	29.62%	Set	6	5	1	83.33%	Set
1	1	0	100.00%	Sekolah	115	118	0	100.00%	Set	6	4	2	66.67%	Set
1	0	1	0.00%	Sekolah	102	12	90	11.76%	Set	6	6	0	100.00%	Set
1	1	0	100.00%	Sekolah	135	0	135	0.00%	Set	6	5	1	83.33%	Set
1	1	0	100.00%	Sekolah	120	116	4	96.67%	Set	6	0	6	0.00%	Set
1	0	1	0.00%	Sekolah	168	62	106	36.90%	Set	6	4	2	66.67%	Set
1	0	1	0.00%	Sekolah	110	81	29	73.64%	Set	6	1	5	16.67%	Set
1	1	0	100.00%	Sekolah	130	30	100	23.08%	Set	6	6	0	100.00%	Set
1	1	0	100.00%	Sekolah	71	71	0	100.00%	Set	6	2	4	33.33%	Set
1	1	0	100.00%	Sekolah	111	20	91	18.02%	Set	6	5	1	83.33%	Set
1	1	0	100.00%	Sekolah	0	0	0	0.00%	Set	6	3	3	50.00%	Set
1	1	0	100.00%	Sekolah	122	119	3	97.54%	Set	6	6	0	100.00%	Set
1	1	0	100.00%	Sekolah	191	0	191	0.00%	Set	6	4	2	66.67%	Set
1	0	1	0.00%	Sekolah	178	86	92	48.31%	Set	6	6	0	100.00%	Set
1	1	0	100.00%	Sekolah	204	196	8	96.08%	Set	6	5	1	83.33%	Set
1	1	0	100.00%	Sekolah	100	58	42	58.00%	Set	6	6	0	100.00%	Set
1	1	0	100.00%	Sekolah	102	63	39	61.76%	Set	6	3	3	50.00%	Set
1	0	1	0.00%	Sekolah	288	0	288	0.00%	Set	6	6	0	100.00%	Set

1	1	0	100.00%	Sekolah	89	90	0	100.00%	Set	6	5	1	83.33%	Set
1	0	1	0.00%	Sekolah	75	47	28	62.67%	Set	6	5	1	83.33%	Set
1	0	1	0.00%	Sekolah	117	17	100	14.53%	Set	6	4	2	66.67%	Set
1	1	0	100.00%	Sekolah	128	20	108	15.63%	Set	6	2	4	33.33%	Set
1	1	0	100.00%	Sekolah	57	43	14	75.44%	Set	6	3	3	50.00%	Set
1	1	0	100.00%	Sekolah	123	39	84	31.71%	Set	6	4	2	66.67%	Set
1	1	0	100.00%	Sekolah	180	120	60	66.67%	Set	6	6	0	100.00%	Set
1	1	0	100.00%	Sekolah	250	0	250	0.00%	Set	6	6	0	100.00%	Set
1	0	1	0.00%	Sekolah	127	60	67	47.24%	Set	6	6	0	100.00%	Set
1	0	1	0.00%	Sekolah	298	125	173	41.95%	Set	6	5	1	83.33%	Set
1	0	1	0.00%	Sekolah	84	84	0	100.00%	Set	6	3	3	50.00%	Set
1	1	0	100.00%	Sekolah	89	8	81	8.99%	Set	6	6	0	100.00%	Set
1	0	1	0.00%	Sekolah	71	9	62	12.68%	Set	6	1	5	16.67%	Set
1	0	1	0.00%	Sekolah	121	24	97	19.83%	Set	6	6	0	100.00%	Set
1	0	1	0.00%	Sekolah	291	104	187	35.74%	Set	6	5	1	83.33%	Set
1	0	1	0.00%	Sekolah	66	17	49	25.76%	Set	6	2	4	33.33%	Set
1	1	0	100.00%	Sekolah	0	0	0	0.00%	Set	0	0	0	0.00%	Set
1	0	1	0.00%	Sekolah	58	4	54	6.90%	Set	6	3	3	50.00%	Set
1	0	1	0.00%	Sekolah	61	25	36	40.98%	Set	6	5	1	83.33%	Set
1	0	1	0.00%	Sekolah	229	0	229	0.00%	Set	6	4	2	66.67%	Set
1	0	1	0.00%	Sekolah	88	88	0	100.00%	Set	6	4	2	66.67%	Set
1	0	1	0.00%	Sekolah	132	0	132	0.00%	Set	6	4	2	66.67%	Set
1	0	1	0.00%	Sekolah	314	253	61	80.57%	Set	6	5	1	83.33%	Set
1	1	0	100.00%	Sekolah	186	96	90	51.61%	Set	6	6	0	100.00%	Set
1	0	1	0.00%	Sekolah	50	44	6	88.00%	Set	6	5	1	83.33%	Set
1	1	0	100.00%	Sekolah	146	76	70	52.05%	Set	6	6	0	100.00%	Set
1	1	0	100.00%	Sekolah	330	237	93	71.82%	Set	6	6	0	100.00%	Set
1	1	0	100.00%	Sekolah	36	4	32	11.11%	Set	6	5	1	83.33%	Set
1	1	0	100.00%	Sekolah	149	142	7	95.30%	Set	6	5	1	83.33%	Set
1	0	1	0.00%	Sekolah	126	11	115	8.73%	Set	6	5	1	83.33%	Set
1	1	0	100.00%	Sekolah	192	0	192	0.00%	Set	6	0	6	0.00%	Set

0	0	0	0.00%	Sekolah	96	7	89	7.29%	Set	6	5	1	83.33%	Set
1	1	0	100.00%	Sekolah	103	0	103	0.00%	Set	6	0	6	0.00%	Set
1	1	0	100.00%	Sekolah	225	196	29	87.11%	Set	6	4	2	66.67%	Set
1	0	1	0.00%	Sekolah	0	0	0	0.00%	Set	6	5	1	83.33%	Set
0	0	0	0.00%	Sekolah	0	0	0	0.00%	Set	0	0	0	0.00%	Set
1	1	0	100.00%	Sekolah	112	35	77	31.25%	Set	6	3	3	50.00%	Set
1	0	1	0.00%	Sekolah	157	140	17	89.17%	Set	6	5	1	83.33%	Set
1	1	0	100.00%	Sekolah	128	54	74	42.19%	Set	6	4	2	66.67%	Set
1	1	0	100.00%	Sekolah	0	0	0	0.00%	Set	6	2	4	33.33%	Set
1	1	0	100.00%	Sekolah	121	120	1	99.17%	Set	6	6	0	100.00%	Set
1	1	0	100.00%	Sekolah	124	100	24	80.65%	Set	6	5	1	83.33%	Set
1	1	0	100.00%	Sekolah	140	140	0	100.00%	Set	6	6	0	100.00%	Set
1	1	0	100.00%	Sekolah	285	0	285	0.00%	Set	6	5	1	83.33%	Set
1	0	1	0.00%	Sekolah	101	98	3	97.03%	Set	6	3	3	50.00%	Set
1	1	0	100.00%	Sekolah	70	12	58	17.14%	Set	6	1	5	16.67%	Set
1	1	0	100.00%	Sekolah	129	0	129	0.00%	Set	6	1	5	16.67%	Set
1	0	1	0.00%	Sekolah	156	43	113	27.56%	Set	6	3	3	50.00%	Set
1	0	1	0.00%	Sekolah	57	17	40	29.82%	Set	6	4	2	66.67%	Set
1	1	0	100.00%	Sekolah	0	0	0	0.00%	Set	6	4	2	66.67%	Set
1	0	1	0.00%	Sekolah	71	26	45	36.62%	Set	6	4	2	66.67%	Set
1	1	0	100.00%	Sekolah	139	55	84	39.57%	Set	6	1	5	16.67%	Set
1	1	0	100.00%	Sekolah	108	23	85	21.30%	Set	6	6	0	100.00%	Set
1	1	0	100.00%	Sekolah	202	202	0	100.00%	Set	6	4	2	66.67%	Set
1	1	0	100.00%	Sekolah	78	0	78	0.00%	Set	6	5	1	83.33%	Set
1	1	0	100.00%	Sekolah	94	63	31	67.02%	Set	6	6	0	100.00%	Set
1	0	1	0.00%	Sekolah	216	2	214	0.93%	Set	6	4	2	66.67%	Set
1	1	0	100.00%	Sekolah	44	12	32	27.27%	Set	6	1	5	16.67%	Set
1	0	1	0.00%	Sekolah	166	39	127	23.49%	Set	6	4	2	66.67%	Set
0	0	0	0.00%	Sekolah	0	0	0	0.00%	Set	0	0	0	0.00%	Set
1	1	0	100.00%	Sekolah	194	0	194	0.00%	Set	6	4	2	66.67%	Set
1	0	1	0.00%	Sekolah	181	181	0	100.00%	Set	6	6	0	100.00%	Set

1	1	0	100.00%	Sekolah	175	176	0	100.00%	Set	6	6	0	100.00%	Set
1	1	0	100.00%	Sekolah	109	0	109	0.00%	Set	6	4	2	66.67%	Set
1	0	1	0.00%	Sekolah	132	30	102	22.73%	Set	6	5	1	83.33%	Set
1	0	1	0.00%	Sekolah	73	61	12	83.56%	Set	6	3	3	50.00%	Set
1	1	0	100.00%	Sekolah	214	41	173	19.16%	Set	6	6	0	100.00%	Set
1	1	0	100.00%	Sekolah	114	7	107	6.14%	Set	6	2	4	33.33%	Set
1	1	0	100.00%	Sekolah	155	27	128	17.42%	Set	6	4	2	66.67%	Set
1	1	0	100.00%	Sekolah	80	69	11	86.25%	Set	6	5	1	83.33%	Set
0	0	0	0.00%	Sekolah	0	0	0	0.00%	Set	0	0	0	0.00%	Set
1	1	0	100.00%	Sekolah	117	86	31	73.50%	Set	6	4	2	66.67%	Set
1	0	1	0.00%	Sekolah	149	25	124	16.78%	Set	6	4	2	66.67%	Set
1	1	0	100.00%	Sekolah	484	480	4	99.17%	Set	6	3	3	50.00%	Set
0	0	0	0.00%	Sekolah	62	63	0	100.00%	Set	6	6	0	100.00%	Set
1	1	0	100.00%	Sekolah	95	22	73	23.16%	Set	6	6	0	100.00%	Set
1	1	0	100.00%	Sekolah	83	0	83	0.00%	Set	6	6	0	100.00%	Set
1	1	0	100.00%	Sekolah	112	57	55	50.89%	Set	6	4	2	66.67%	Set
1	1	0	100.00%	Sekolah	400	30	370	7.50%	Set	6	5	1	83.33%	Set
1	0	1	0.00%	Sekolah	116	34	82	29.31%	Set	6	4	2	66.67%	Set
1	1	0	100.00%	Sekolah	26	44	0	100.00%	Set	6	4	2	66.67%	Set
1	0	1	0.00%	Sekolah	49	0	49	0.00%	Set	6	0	6	0.00%	Set
1	0	1	0.00%	Sekolah	132	134	0	100.00%	Set	6	4	2	66.67%	Set
1	0	1	0.00%	Sekolah	72	3	69	4.17%	Set	6	5	1	83.33%	Set
1	0	1	0.00%	Sekolah	109	0	109	0.00%	Set	6	6	0	100.00%	Set
1	0	1	0.00%	Sekolah	219	0	219	0.00%	Set	6	3	3	50.00%	Set
1	1	0	100.00%	Sekolah	191	67	124	35.08%	Set	6	5	1	83.33%	Set
0	0	0	0.00%	Sekolah	92	0	92	0.00%	Set	0	0	0	0.00%	Set
1	1	0	100.00%	Sekolah	101	15	86	14.85%	Set	6	3	3	50.00%	Set
1	0	1	0.00%	Sekolah	74	13	61	17.57%	Set	6	5	1	83.33%	Set
1	1	0	100.00%	Sekolah	62	24	38	38.71%	Set	6	2	4	33.33%	Set
1	0	1	0.00%	Sekolah	243	0	243	0.00%	Set	6	6	0	100.00%	Set
1	0	1	0.00%	Sekolah	108	12	96	11.11%	Set	6	3	3	50.00%	Set

1	1	0	100.00%	Sekolah	225	6	219	2.67%	Set	6	1	5	16.67%	Set
0	0	0	0.00%	Sekolah	0	0	0	0.00%	Set	0	0	0	0.00%	Set
1	1	0	100.00%	Sekolah	57	0	57	0.00%	Set	6	1	5	16.67%	Set
1	1	0	100.00%	Sekolah	111	6	105	5.41%	Set	6	4	2	66.67%	Set
1	1	0	100.00%	Sekolah	168	164	4	97.62%	Set	6	4	2	66.67%	Set
1	1	0	100.00%	Sekolah	106	70	36	66.04%	Set	6	4	2	66.67%	Set
1	0	1	0.00%	Sekolah	159	60	99	37.74%	Set	6	6	0	100.00%	Set
1	0	1	0.00%	Sekolah	61	6	55	9.84%	Set	6	0	6	0.00%	Set
0	0	0	0.00%	Sekolah	0	0	0	0.00%	Set	0	0	0	0.00%	Set
1	0	1	0.00%	Sekolah	90	60	30	66.67%	Set	6	3	3	50.00%	Set
1	1	0	100.00%	Sekolah	109	6	103	5.50%	Set	6	4	2	66.67%	Set
1	0	1	0.00%	Sekolah	265	6	259	2.26%	Set	6	6	0	100.00%	Set
1	0	1	0.00%	Sekolah	150	144	6	96.00%	Set	6	3	3	50.00%	Set
1	0	1	0.00%	Sekolah	58	11	47	18.97%	Set	6	4	2	66.67%	Set
1	1	0	100.00%	Sekolah	95	95	0	100.00%	Set	6	6	0	100.00%	Set
0	0	0	0.00%	Sekolah	114	0	114	0.00%	Set	0	0	0	0.00%	Set
1	1	0	100.00%	Sekolah	66	83	0	100.00%	Set	6	6	0	100.00%	Set
1	0	1	0.00%	Sekolah	145	30	115	20.69%	Set	6	6	0	100.00%	Set
1	0	1	0.00%	Sekolah	214	12	202	5.61%	Set	6	6	0	100.00%	Set
1	1	0	100.00%	Sekolah	104	66	38	63.46%	Set	6	6	0	100.00%	Set
1	1	0	100.00%	Sekolah	49	0	49	0.00%	Set	6	5	1	83.33%	Set
1	1	0	100.00%	Sekolah	111	0	111	0.00%	Set	6	0	6	0.00%	Set
1	1	0	100.00%	Sekolah	188	105	83	55.85%	Set	6	3	3	50.00%	Set
1	1	0	100.00%	Sekolah	90	36	54	40.00%	Set	6	6	0	100.00%	Set
0	0	0	0.00%	Sekolah	208	0	208	0.00%	Set	0	0	0	0.00%	Set
1	1	0	100.00%	Sekolah	254	0	254	0.00%	Set	6	4	2	66.67%	Set
1	0	1	0.00%	Sekolah	180	12	168	6.67%	Set	6	0	6	0.00%	Set
1	1	0	100.00%	Sekolah	285	258	27	90.53%	Set	6	6	0	100.00%	Set
1	1	0	100.00%	Sekolah	120	17	103	14.17%	Set	6	6	0	100.00%	Set
1	1	0	100.00%	Sekolah	86	4	82	4.65%	Set	6	5	1	83.33%	Set
1	1	0	100.00%	Sekolah	123	55	68	44.72%	Set	6	3	3	50.00%	Set

1	0	1	0.00%	Sekolah	1	15	0	100.00%	Set	6	0	6	0.00%	Set
0	0	0	0.00%	Sekolah	143	0	143	0.00%	Set	0	0	0	0.00%	Set
1	1	0	100.00%	Sekolah	78	12	66	15.38%	Set	6	2	4	33.33%	Set
1	1	0	100.00%	Sekolah	107	93	14	86.92%	Set	6	1	5	16.67%	Set
1	1	0	100.00%	Sekolah	0	0	0	0.00%	Set	6	2	4	33.33%	Set
1	1	0	100.00%	Sekolah	0	0	0	0.00%	Set	6	0	6	0.00%	Set
1	0	1	0.00%	Sekolah	54	148	0	100.00%	Set	6	2	4	33.33%	Set
1	0	1	0.00%	Sekolah	98	75	23	76.53%	Set	6	2	4	33.33%	Set
0	0	0	0.00%	Sekolah	0	0	0	0.00%	Set	0	0	0	0.00%	Set
1	0	1	0.00%	Sekolah	43	0	43	0.00%	Set	6	0	6	0.00%	Set
1	1	0	100.00%	Sekolah	78	65	13	83.33%	Set	6	0	6	0.00%	Set
1	1	0	100.00%	Sekolah	53	24	29	45.28%	Set	6	3	3	50.00%	Set
1	0	1	0.00%	Sekolah	15	0	15	0.00%	Set	6	1	5	16.67%	Set
1	0	1	0.00%	Sekolah	82	59	23	71.95%	Set	6	3	3	50.00%	Set
1	1	0	100.00%	Sekolah	60	53	7	88.33%	Set	6	2	4	33.33%	Set
0	0	0	0.00%	Sekolah	96	0	96	0.00%	Set	0	0	0	0.00%	Set
1	0	1	0.00%	Sekolah	49	7	42	14.29%	Set	6	1	5	16.67%	Set
0	0	0	0.00%	Sekolah	0	0	0	0.00%	Set	0	0	0	0.00%	Set
1	0	1	0.00%	Sekolah	59	30	29	50.85%	Set	6	0	6	0.00%	Set
0	0	0	0.00%	Sekolah	0	0	0	0.00%	Set	0	0	0	0.00%	Set
1	1	0	100.00%	Sekolah	89	60	29	67.42%	Set	6	0	6	0.00%	Set
1	1	0	100.00%	Sekolah	69	15	54	21.74%	Set	6	1	5	16.67%	Set
1	1	0	100.00%	Sekolah	9	12	0	100.00%	Set	6	0	6	0.00%	Set
1	0	1	0.00%	Sekolah	66	0	66	0.00%	Set	6	0	6	0.00%	Set
0	0	0	0.00%	Sekolah	0	0	0	0.00%	Set	0	0	0	0.00%	Set
1	1	0	100.00%	Sekolah	116	15	101	12.93%	Set	6	0	6	0.00%	Set
1	1	0	100.00%	Sekolah	33	14	19	42.42%	Set	6	4	2	66.67%	Set
1	0	1	0.00%	Sekolah	199	60	139	30.15%	Set	6	6	0	100.00%	Set
1	0	1	0.00%	Sekolah	265	105	160	39.62%	Set	6	3	3	50.00%	Set
1	0	1	0.00%	Sekolah	110	8	102	7.27%	Set	6	6	0	100.00%	Set
1	1	0	100.00%	Sekolah	241	68	173	28.22%	Set	6	5	1	83.33%	Set

1	1	0	100.00%	Sekolah	72	12	60	16.67%	Set	6	0	6	0.00%	Set
0	0	0	0.00%	Sekolah	0	0	0	0.00%	Set	0	0	0	0.00%	Set
0	0	0	0.00%	Sekolah	0	0	0	0.00%	Set	0	0	0	0.00%	Set
1	1	0	100.00%	Sekolah	73	19	54	26.03%	Set	6	1	5	16.67%	Set
1	1	0	100.00%	Sekolah	58	49	9	84.48%	Set	6	0	6	0.00%	Set
1	0	1	0.00%	Sekolah	54	12	42	22.22%	Set	6	0	6	0.00%	Set
1	1	0	100.00%	Sekolah	35	10	25	28.57%	Set	6	0	6	0.00%	Set
1	1	0	100.00%	Sekolah	78	0	78	0.00%	Set	6	0	6	0.00%	Set

IP-18.1 Jumlah SD/MI yang telah memenuhi jumlah buku pengayaan dan referensi					IP-19.1 Jumlah guru tetap yang rata-rata jam kerja per minggu lebih dari atau sama dengan 37.5 jam					IP-20.1 Jumlah rombongan belajar yang memenuhi standar				
Target	Capaian SPM	Kesenjangan	Persentase Capaian	Satuan	Target	Capaian SPM	Kesenjangan	Persentase Capaian	Satuan	Target	Capaian SPM	Kesenjangan	Persentase Capaian	Satuan
1	1	0	100.00%	Sekolah	1	6	0	100.00%	Guru	1	0	1	0.00%	Sekolah
1	0	1	0.00%	Sekolah	0	48	0	0.00%	Guru	1	1	0	100.00%	Sekolah
1	0	1	0.00%	Sekolah	0	0	0	0.00%	Guru	1	1	0	100.00%	Sekolah
1	0	1	0.00%	Sekolah	0	7	0	0.00%	Guru	1	1	0	100.00%	Sekolah
1	0	1	0.00%	Sekolah	3	7	0	100.00%	Guru	1	1	0	100.00%	Sekolah
1	0	1	0.00%	Sekolah	4	6	0	100.00%	Guru	1	0	1	0.00%	Sekolah
1	0	1	0.00%	Sekolah	2	11	0	100.00%	Guru	1	0	1	0.00%	Sekolah
0	0	0	0.00%	Sekolah	0	0	0	0.00%	Guru	0	0	0	0.00%	Sekolah
1	1	0	100.00%	Sekolah	14	14	0	100.00%	Guru	1	0	1	0.00%	Sekolah
1	1	0	100.00%	Sekolah	10	10	0	100.00%	Guru	1	1	0	100.00%	Sekolah
1	1	0	100.00%	Sekolah	3	0	3	0.00%	Guru	1	1	0	100.00%	Sekolah
1	1	0	100.00%	Sekolah	12	12	0	100.00%	Guru	1	1	0	100.00%	Sekolah
1	0	1	0.00%	Sekolah	7	0	7	0.00%	Guru	1	0	1	0.00%	Sekolah
1	0	1	0.00%	Sekolah	10	10	0	100.00%	Guru	1	1	0	100.00%	Sekolah
1	0	1	0.00%	Sekolah	15	15	0	100.00%	Guru	0	0	0	0.00%	Sekolah
1	0	1	0.00%	Sekolah	8	0	8	0.00%	Guru	1	1	0	100.00%	Sekolah
1	0	1	0.00%	Sekolah	2	0	2	0.00%	Guru	1	0	1	0.00%	Sekolah

1	0	1	0.00%	Sekolah	5	10	0	100.00%	Guru	1	1	0	100.00%	Sekolah
1	0	1	0.00%	Sekolah	8	8	0	100.00%	Guru	1	1	0	100.00%	Sekolah
1	1	0	100.00%	Sekolah	8	0	8	0.00%	Guru	1	1	0	100.00%	Sekolah
1	0	1	0.00%	Sekolah	1	0	1	0.00%	Guru	1	0	1	0.00%	Sekolah
1	1	0	100.00%	Sekolah	12	0	12	0.00%	Guru	1	0	1	0.00%	Sekolah
1	0	1	0.00%	Sekolah	3	7	0	100.00%	Guru	1	1	0	100.00%	Sekolah
1	1	0	100.00%	Sekolah	15	9	6	60.00%	Guru	1	1	0	100.00%	Sekolah
1	1	0	100.00%	Sekolah	13	13	0	100.00%	Guru	1	0	1	0.00%	Sekolah
1	0	1	0.00%	Sekolah	9	0	9	0.00%	Guru	1	0	1	0.00%	Sekolah
1	1	0	100.00%	Sekolah	6	1	5	16.67%	Guru	1	0	1	0.00%	Sekolah
1	0	1	0.00%	Sekolah	4	0	4	0.00%	Guru	1	1	0	100.00%	Sekolah
0	0	0	0.00%	Sekolah	0	0	0	0.00%	Guru	0	0	0	0.00%	Sekolah
1	1	0	100.00%	Sekolah	10	0	10	0.00%	Guru	1	1	0	100.00%	Sekolah
1	0	1	0.00%	Sekolah	9	10	0	100.00%	Guru	1	0	1	0.00%	Sekolah
1	1	0	100.00%	Sekolah	7	9	0	100.00%	Guru	1	1	0	100.00%	Sekolah
1	0	1	0.00%	Sekolah	4	0	4	0.00%	Guru	1	1	0	100.00%	Sekolah
1	0	1	0.00%	Sekolah	11	12	0	100.00%	Guru	1	1	0	100.00%	Sekolah
1	1	0	100.00%	Sekolah	10	12	0	100.00%	Guru	1	0	1	0.00%	Sekolah
1	0	1	0.00%	Sekolah	14	14	0	100.00%	Guru	1	1	0	100.00%	Sekolah
1	0	1	0.00%	Sekolah	12	0	12	0.00%	Guru	1	1	0	100.00%	Sekolah
1	1	0	100.00%	Sekolah	8	0	8	0.00%	Guru	1	0	1	0.00%	Sekolah
1	0	1	0.00%	Sekolah	15	0	15	0.00%	Guru	1	0	1	0.00%	Sekolah
1	0	1	0.00%	Sekolah	5	0	5	0.00%	Guru	1	1	0	100.00%	Sekolah
1	1	0	100.00%	Sekolah	6	0	6	0.00%	Guru	1	1	0	100.00%	Sekolah
1	1	0	100.00%	Sekolah	9	0	9	0.00%	Guru	1	1	0	100.00%	Sekolah
1	0	1	0.00%	Sekolah	4	0	4	0.00%	Guru	1	0	1	0.00%	Sekolah
1	1	0	100.00%	Sekolah	9	9	0	100.00%	Guru	1	1	0	100.00%	Sekolah
1	1	0	100.00%	Sekolah	17	0	17	0.00%	Guru	1	1	0	100.00%	Sekolah
1	0	1	0.00%	Sekolah	3	0	3	0.00%	Guru	1	1	0	100.00%	Sekolah
1	0	1	0.00%	Sekolah	2	0	2	0.00%	Guru	1	0	1	0.00%	Sekolah
1	0	1	0.00%	Sekolah	16	0	16	0.00%	Guru	1	0	1	0.00%	Sekolah

1	0	1	0.00%	Sekolah	4	0	4	0.00%	Guru	1	1	0	100.00%	Sekolah
1	1	0	100.00%	Sekolah	10	9	1	90.00%	Guru	1	1	0	100.00%	Sekolah
1	0	1	0.00%	Sekolah	3	2	1	66.67%	Guru	1	1	0	100.00%	Sekolah
0	0	0	0.00%	Sekolah	0	0	0	0.00%	Guru	0	0	0	0.00%	Sekolah
1	0	1	0.00%	Sekolah	4	2	2	50.00%	Guru	1	1	0	100.00%	Sekolah
1	0	1	0.00%	Sekolah	14	0	14	0.00%	Guru	1	1	0	100.00%	Sekolah
1	1	0	100.00%	Sekolah	9	0	9	0.00%	Guru	1	0	1	0.00%	Sekolah
1	0	1	0.00%	Sekolah	3	4	0	100.00%	Guru	1	1	0	100.00%	Sekolah
0	0	0	0.00%	Sekolah	0	0	0	0.00%	Guru	0	0	0	0.00%	Sekolah
1	0	1	0.00%	Sekolah	10	10	0	100.00%	Guru	1	1	0	100.00%	Sekolah
1	1	0	100.00%	Sekolah	9	9	0	100.00%	Guru	1	1	0	100.00%	Sekolah
0	0	0	0.00%	Sekolah	0	0	0	0.00%	Guru	0	0	0	0.00%	Sekolah
1	1	0	100.00%	Sekolah	8	8	0	100.00%	Guru	1	1	0	100.00%	Sekolah
1	0	1	0.00%	Sekolah	1	7	0	100.00%	Guru	1	0	1	0.00%	Sekolah
1	0	1	0.00%	Sekolah	8	13	0	100.00%	Guru	1	1	0	100.00%	Sekolah
1	0	1	0.00%	Sekolah	8	8	0	100.00%	Guru	1	0	1	0.00%	Sekolah
1	0	1	0.00%	Sekolah	8	0	8	0.00%	Guru	1	1	0	100.00%	Sekolah
1	0	1	0.00%	Sekolah	2	6	0	100.00%	Guru	1	1	0	100.00%	Sekolah
1	0	1	0.00%	Sekolah	10	10	0	100.00%	Guru	1	1	0	100.00%	Sekolah
0	0	0	0.00%	Sekolah	11	11	0	100.00%	Guru	1	1	0	100.00%	Sekolah
1	0	1	0.00%	Sekolah	15	0	15	0.00%	Guru	1	1	0	100.00%	Sekolah
1	1	0	100.00%	Sekolah	19	19	0	100.00%	Guru	1	1	0	100.00%	Sekolah
1	0	1	0.00%	Sekolah	5	6	0	100.00%	Guru	1	1	0	100.00%	Sekolah
1	1	0	100.00%	Sekolah	10	0	10	0.00%	Guru	1	1	0	100.00%	Sekolah
1	0	1	0.00%	Sekolah	12	0	12	0.00%	Guru	1	1	0	100.00%	Sekolah
1	1	0	100.00%	Sekolah	10	0	10	0.00%	Guru	1	0	1	0.00%	Sekolah
1	0	1	0.00%	Sekolah	3	7	0	100.00%	Guru	1	1	0	100.00%	Sekolah
1	1	0	100.00%	Sekolah	9	0	9	0.00%	Guru	1	1	0	100.00%	Sekolah
1	1	0	100.00%	Sekolah	12	13	0	100.00%	Guru	1	1	0	100.00%	Sekolah
1	0	1	0.00%	Sekolah	11	11	0	100.00%	Guru	1	1	0	100.00%	Sekolah
1	1	0	100.00%	Sekolah	5	5	0	100.00%	Guru	1	1	0	100.00%	Sekolah

1	0	1	0.00%	Sekolah	7	16	0	100.00%	Guru	1	0	1	0.00%	Sekolah
1	1	0	100.00%	Sekolah	10	11	0	100.00%	Guru	1	1	0	100.00%	Sekolah
1	1	0	100.00%	Sekolah	18	23	0	100.00%	Guru	1	1	0	100.00%	Sekolah
1	1	0	100.00%	Sekolah	5	5	0	100.00%	Guru	1	1	0	100.00%	Sekolah
1	0	1	0.00%	Sekolah	8	9	0	100.00%	Guru	1	0	1	0.00%	Sekolah
1	0	1	0.00%	Sekolah	10	10	0	100.00%	Guru	0	0	0	0.00%	Sekolah
0	0	0	0.00%	Sekolah	17	17	0	100.00%	Guru	1	1	0	100.00%	Sekolah
1	0	1	0.00%	Sekolah	12	11	1	91.67%	Guru	1	1	0	100.00%	Sekolah
1	1	0	100.00%	Sekolah	16	16	0	100.00%	Guru	1	1	0	100.00%	Sekolah
1	0	1	0.00%	Sekolah	6	0	6	0.00%	Guru	1	1	0	100.00%	Sekolah
1	0	1	0.00%	Sekolah	13	0	13	0.00%	Guru	1	0	1	0.00%	Sekolah
1	0	1	0.00%	Sekolah	13	0	13	0.00%	Guru	1	1	0	100.00%	Sekolah
1	0	1	0.00%	Sekolah	3	3	0	100.00%	Guru	1	0	1	0.00%	Sekolah
0	0	0	0.00%	Sekolah	0	0	0	0.00%	Guru	0	0	0	0.00%	Sekolah
1	0	1	0.00%	Sekolah	1	1	0	100.00%	Guru	1	0	1	0.00%	Sekolah
1	1	0	100.00%	Sekolah	6	0	6	0.00%	Guru	1	0	1	0.00%	Sekolah
1	0	1	0.00%	Sekolah	6	0	6	0.00%	Guru	1	1	0	100.00%	Sekolah
1	0	1	0.00%	Sekolah	9	9	0	100.00%	Guru	1	1	0	100.00%	Sekolah
1	0	1	0.00%	Sekolah	2	4	0	100.00%	Guru	1	0	1	0.00%	Sekolah
1	0	1	0.00%	Sekolah	7	7	0	100.00%	Guru	1	1	0	100.00%	Sekolah
1	1	0	100.00%	Sekolah	2	9	0	100.00%	Guru	1	0	1	0.00%	Sekolah
1	0	1	0.00%	Sekolah	1	6	0	100.00%	Guru	1	1	0	100.00%	Sekolah
1	0	1	0.00%	Sekolah	10	0	10	0.00%	Guru	1	1	0	100.00%	Sekolah
1	1	0	100.00%	Sekolah	4	4	0	100.00%	Guru	1	1	0	100.00%	Sekolah
1	0	1	0.00%	Sekolah	4	5	0	100.00%	Guru	1	1	0	100.00%	Sekolah
1	0	1	0.00%	Sekolah	7	8	0	100.00%	Guru	1	1	0	100.00%	Sekolah
1	0	1	0.00%	Sekolah	6	9	0	100.00%	Guru	1	0	1	0.00%	Sekolah
1	1	0	100.00%	Sekolah	12	0	12	0.00%	Guru	1	1	0	100.00%	Sekolah
1	0	1	0.00%	Sekolah	6	7	0	100.00%	Guru	1	1	0	100.00%	Sekolah
1	1	0	100.00%	Sekolah	9	0	9	0.00%	Guru	1	0	1	0.00%	Sekolah
1	1	0	100.00%	Sekolah	4	0	4	0.00%	Guru	1	0	1	0.00%	Sekolah

1	1	0	100.00%	Sekolah	5	0	5	0.00%	Guru	1	1	0	100.00%	Sekolah
0	0	0	0.00%	Sekolah	3	9	0	100.00%	Guru	1	0	1	0.00%	Sekolah
1	0	1	0.00%	Sekolah	3	0	3	0.00%	Guru	1	1	0	100.00%	Sekolah
1	0	1	0.00%	Sekolah	7	0	7	0.00%	Guru	1	0	1	0.00%	Sekolah
1	1	0	100.00%	Sekolah	10	6	4	60.00%	Guru	1	1	0	100.00%	Sekolah
1	0	1	0.00%	Sekolah	10	10	0	100.00%	Guru	1	1	0	100.00%	Sekolah
1	0	1	0.00%	Sekolah	6	5	1	83.33%	Guru	1	0	1	0.00%	Sekolah
1	0	1	0.00%	Sekolah	5	0	5	0.00%	Guru	1	0	1	0.00%	Sekolah
1	0	1	0.00%	Sekolah	6	0	6	0.00%	Guru	1	0	1	0.00%	Sekolah
1	1	0	100.00%	Sekolah	11	11	0	100.00%	Guru	1	1	0	100.00%	Sekolah
1	0	1	0.00%	Sekolah	7	5	2	71.43%	Guru	1	1	0	100.00%	Sekolah
1	0	1	0.00%	Sekolah	8	8	0	100.00%	Guru	1	0	1	0.00%	Sekolah
1	0	1	0.00%	Sekolah	4	4	0	100.00%	Guru	1	1	0	100.00%	Sekolah
1	1	0	100.00%	Sekolah	7	7	0	100.00%	Guru	1	0	1	0.00%	Sekolah
1	0	1	0.00%	Sekolah	8	12	0	100.00%	Guru	1	1	0	100.00%	Sekolah
1	0	1	0.00%	Sekolah	9	9	0	100.00%	Guru	1	1	0	100.00%	Sekolah
1	0	1	0.00%	Sekolah	2	0	2	0.00%	Guru	1	0	1	0.00%	Sekolah
1	0	1	0.00%	Sekolah	7	7	0	100.00%	Guru	1	1	0	100.00%	Sekolah
1	1	0	100.00%	Sekolah	4	0	4	0.00%	Guru	1	1	0	100.00%	Sekolah
1	0	1	0.00%	Sekolah	2	3	0	100.00%	Guru	1	0	1	0.00%	Sekolah
0	0	0	0.00%	Sekolah	0	0	0	0.00%	Guru	0	0	0	0.00%	Sekolah
1	0	1	0.00%	Sekolah	0	0	0	0.00%	Guru	1	1	0	100.00%	Sekolah
1	0	1	0.00%	Sekolah	4	0	4	0.00%	Guru	1	1	0	100.00%	Sekolah
1	0	1	0.00%	Sekolah	7	9	0	100.00%	Guru	1	1	0	100.00%	Sekolah
1	1	0	100.00%	Sekolah	8	24	0	100.00%	Guru	1	0	1	0.00%	Sekolah
1	0	1	0.00%	Sekolah	4	4	0	100.00%	Guru	1	0	1	0.00%	Sekolah
1	0	1	0.00%	Sekolah	11	0	11	0.00%	Guru	1	1	0	100.00%	Sekolah
1	0	1	0.00%	Sekolah	3	3	0	100.00%	Guru	1	1	0	100.00%	Sekolah
1	1	0	100.00%	Sekolah	13	0	13	0.00%	Guru	1	1	0	100.00%	Sekolah
1	1	0	100.00%	Sekolah	11	0	11	0.00%	Guru	1	1	0	100.00%	Sekolah
1	0	1	0.00%	Sekolah	5	4	1	80.00%	Guru	1	1	0	100.00%	Sekolah

1	0	1	0.00%	Sekolah	8	10	0	100.00%	Guru	1	0	1	0.00%	Sekolah
1	0	1	0.00%	Sekolah	8	0	8	0.00%	Guru	1	1	0	100.00%	Sekolah
1	1	0	100.00%	Sekolah	8	35	0	100.00%	Guru	1	0	1	0.00%	Sekolah
1	1	0	100.00%	Sekolah	9	0	9	0.00%	Guru	1	0	1	0.00%	Sekolah
1	0	1	0.00%	Sekolah	7	0	7	0.00%	Guru	1	0	1	0.00%	Sekolah
1	0	1	0.00%	Sekolah	4	0	4	0.00%	Guru	1	1	0	100.00%	Sekolah
1	0	1	0.00%	Sekolah	14	0	14	0.00%	Guru	1	1	0	100.00%	Sekolah
1	1	0	100.00%	Sekolah	1	2	0	100.00%	Guru	1	1	0	100.00%	Sekolah
0	0	0	0.00%	Sekolah	0	0	0	0.00%	Guru	0	0	0	0.00%	Sekolah
1	0	1	0.00%	Sekolah	3	0	3	0.00%	Guru	1	0	1	0.00%	Sekolah
1	0	1	0.00%	Sekolah	1	1	0	100.00%	Guru	1	1	0	100.00%	Sekolah
1	1	0	100.00%	Sekolah	5	9	0	100.00%	Guru	1	1	0	100.00%	Sekolah
1	0	1	0.00%	Sekolah	1	0	1	0.00%	Guru	1	1	0	100.00%	Sekolah
1	1	0	100.00%	Sekolah	5	6	0	100.00%	Guru	1	1	0	100.00%	Sekolah
1	1	0	100.00%	Sekolah	9	18	0	100.00%	Guru	1	0	1	0.00%	Sekolah
1	1	0	100.00%	Sekolah	7	0	7	0.00%	Guru	1	1	0	100.00%	Sekolah
1	1	0	100.00%	Sekolah	9	9	0	100.00%	Guru	1	1	0	100.00%	Sekolah
1	0	1	0.00%	Sekolah	5	5	0	100.00%	Guru	1	1	0	100.00%	Sekolah
1	0	1	0.00%	Sekolah	5	13	0	100.00%	Guru	1	0	1	0.00%	Sekolah
1	0	1	0.00%	Sekolah	4	10	0	100.00%	Guru	1	1	0	100.00%	Sekolah
1	1	0	100.00%	Sekolah	8	0	8	0.00%	Guru	1	1	0	100.00%	Sekolah
1	0	1	0.00%	Sekolah	4	0	4	0.00%	Guru	1	0	1	0.00%	Sekolah
1	0	1	0.00%	Sekolah	0	0	0	0.00%	Guru	1	0	1	0.00%	Sekolah
1	0	1	0.00%	Sekolah	6	6	0	100.00%	Guru	1	1	0	100.00%	Sekolah
1	0	1	0.00%	Sekolah	9	10	0	100.00%	Guru	1	1	0	100.00%	Sekolah
1	0	1	0.00%	Sekolah	5	0	5	0.00%	Guru	1	1	0	100.00%	Sekolah
1	1	0	100.00%	Sekolah	2	0	2	0.00%	Guru	1	0	1	0.00%	Sekolah
1	0	1	0.00%	Sekolah	7	14	0	100.00%	Guru	1	0	1	0.00%	Sekolah
1	0	1	0.00%	Sekolah	2	0	2	0.00%	Guru	1	1	0	100.00%	Sekolah
1	0	1	0.00%	Sekolah	5	0	5	0.00%	Guru	1	1	0	100.00%	Sekolah
1	0	1	0.00%	Sekolah	3	4	0	100.00%	Guru	1	1	0	100.00%	Sekolah

1	0	1	0.00%	Sekolah	7	7	0	100.00%	Guru	1	0	1	0.00%	Sekolah
0	0	0	0.00%	Sekolah	0	0	0	0.00%	Guru	0	0	0	0.00%	Sekolah
1	1	0	100.00%	Sekolah	17	17	0	100.00%	Guru	1	0	1	0.00%	Sekolah
1	0	1	0.00%	Sekolah	2	0	2	0.00%	Guru	1	1	0	100.00%	Sekolah
1	0	1	0.00%	Sekolah	8	11	0	100.00%	Guru	1	0	1	0.00%	Sekolah
1	0	1	0.00%	Sekolah	5	4	1	80.00%	Guru	0	0	0	0.00%	Sekolah
1	1	0	100.00%	Sekolah	9	11	0	100.00%	Guru	1	1	0	100.00%	Sekolah
1	1	0	100.00%	Sekolah	3	0	3	0.00%	Guru	1	0	1	0.00%	Sekolah
1	1	0	100.00%	Sekolah	7	6	1	85.71%	Guru	1	1	0	100.00%	Sekolah
1	0	1	0.00%	Sekolah	1	1	0	100.00%	Guru	1	1	0	100.00%	Sekolah
1	0	1	0.00%	Sekolah	1	6	0	100.00%	Guru	1	0	1	0.00%	Sekolah
1	0	1	0.00%	Sekolah	5	4	1	80.00%	Guru	1	1	0	100.00%	Sekolah
0	0	0	0.00%	Sekolah	0	0	0	0.00%	Guru	0	0	0	0.00%	Sekolah
1	1	0	100.00%	Sekolah	4	3	1	75.00%	Guru	1	1	0	100.00%	Sekolah
1	0	1	0.00%	Sekolah	6	6	0	100.00%	Guru	1	1	0	100.00%	Sekolah
1	1	0	100.00%	Sekolah	17	16	1	94.12%	Guru	1	0	1	0.00%	Sekolah
1	1	0	100.00%	Sekolah	6	6	0	100.00%	Guru	1	1	0	100.00%	Sekolah
1	0	1	0.00%	Sekolah	9	9	0	100.00%	Guru	1	1	0	100.00%	Sekolah
1	0	1	0.00%	Sekolah	16	15	1	93.75%	Guru	1	0	1	0.00%	Sekolah
1	0	1	0.00%	Sekolah	1	8	0	100.00%	Guru	1	0	1	0.00%	Sekolah
1	1	0	100.00%	Sekolah	7	0	7	0.00%	Guru	1	0	1	0.00%	Sekolah
1	0	1	0.00%	Sekolah	4	6	0	100.00%	Guru	1	1	0	100.00%	Sekolah
1	0	1	0.00%	Sekolah	3	3	0	100.00%	Guru	1	1	0	100.00%	Sekolah
1	0	1	0.00%	Sekolah	4	4	0	100.00%	Guru	1	0	1	0.00%	Sekolah
1	0	1	0.00%	Sekolah	6	6	0	100.00%	Guru	1	1	0	100.00%	Sekolah
1	0	1	0.00%	Sekolah	10	10	0	100.00%	Guru	1	1	0	100.00%	Sekolah
1	0	1	0.00%	Sekolah	3	10	0	100.00%	Guru	1	1	0	100.00%	Sekolah
1	0	1	0.00%	Sekolah	13	13	0	100.00%	Guru	1	1	0	100.00%	Sekolah
1	0	1	0.00%	Sekolah	4	13	0	100.00%	Guru	1	0	1	0.00%	Sekolah
0	0	0	0.00%	Sekolah	0	0	0	0.00%	Guru	0	0	0	0.00%	Sekolah
1	0	1	0.00%	Sekolah	8	0	8	0.00%	Guru	1	0	1	0.00%	Sekolah

1	0	1	0.00%	Sekolah	2	0	2	0.00%	Guru	1	1	0	100.00%	Sekolah
1	0	1	0.00%	Sekolah	1	0	1	0.00%	Guru	1	1	0	100.00%	Sekolah
1	0	1	0.00%	Sekolah	6	0	6	0.00%	Guru	1	1	0	100.00%	Sekolah
1	0	1	0.00%	Sekolah	6	5	1	83.33%	Guru	1	1	0	100.00%	Sekolah
1	0	1	0.00%	Sekolah	0	0	0	0.00%	Guru	1	0	1	0.00%	Sekolah
0	0	0	0.00%	Sekolah	0	0	0	0.00%	Guru	0	0	0	0.00%	Sekolah
1	0	1	0.00%	Sekolah	8	6	2	75.00%	Guru	1	1	0	100.00%	Sekolah
1	0	1	0.00%	Sekolah	11	11	0	100.00%	Guru	1	0	1	0.00%	Sekolah
1	1	0	100.00%	Sekolah	7	0	7	0.00%	Guru	1	1	0	100.00%	Sekolah
1	0	1	0.00%	Sekolah	7	8	0	100.00%	Guru	0	0	0	0.00%	Sekolah
1	0	1	0.00%	Sekolah	5	0	5	0.00%	Guru	1	0	1	0.00%	Sekolah
1	0	1	0.00%	Sekolah	2	2	0	100.00%	Guru	1	1	0	100.00%	Sekolah
0	0	0	0.00%	Sekolah	0	0	0	0.00%	Guru	0	0	0	0.00%	Sekolah
1	0	1	0.00%	Sekolah	2	2	0	100.00%	Guru	1	0	1	0.00%	Sekolah
1	0	1	0.00%	Sekolah	15	0	15	0.00%	Guru	1	1	0	100.00%	Sekolah
1	1	0	100.00%	Sekolah	11	11	0	100.00%	Guru	1	1	0	100.00%	Sekolah
1	1	0	100.00%	Sekolah	9	6	3	66.67%	Guru	1	1	0	100.00%	Sekolah
1	1	0	100.00%	Sekolah	4	3	1	75.00%	Guru	1	1	0	100.00%	Sekolah
1	0	1	0.00%	Sekolah	9	3	6	33.33%	Guru	1	1	0	100.00%	Sekolah
0	0	0	0.00%	Sekolah	0	0	0	0.00%	Guru	0	0	0	0.00%	Sekolah
1	1	0	100.00%	Sekolah	2	44	0	100.00%	Guru	1	1	0	100.00%	Sekolah
1	1	0	100.00%	Sekolah	6	6	0	100.00%	Guru	1	1	0	100.00%	Sekolah
1	1	0	100.00%	Sekolah	7	7	0	100.00%	Guru	1	1	0	100.00%	Sekolah
1	1	0	100.00%	Sekolah	6	0	6	0.00%	Guru	1	1	0	100.00%	Sekolah
1	0	1	0.00%	Sekolah	7	7	0	100.00%	Guru	1	1	0	100.00%	Sekolah
1	0	1	0.00%	Sekolah	1	0	1	0.00%	Guru	1	0	1	0.00%	Sekolah
1	0	1	0.00%	Sekolah	8	0	8	0.00%	Guru	1	0	1	0.00%	Sekolah
1	1	0	100.00%	Sekolah	6	0	6	0.00%	Guru	1	0	1	0.00%	Sekolah
0	0	0	0.00%	Sekolah	0	0	0	0.00%	Guru	0	0	0	0.00%	Sekolah
1	1	0	100.00%	Sekolah	8	0	8	0.00%	Guru	1	1	0	100.00%	Sekolah
1	0	1	0.00%	Sekolah	2	0	2	0.00%	Guru	1	0	1	0.00%	Sekolah

1	0	1	0.00%	Sekolah	9	0	9	0.00%	Guru	1	1	0	100.00%	Sekolah
1	1	0	100.00%	Sekolah	10	0	10	0.00%	Guru	1	1	0	100.00%	Sekolah
1	1	0	100.00%	Sekolah	9	0	9	0.00%	Guru	1	0	1	0.00%	Sekolah
1	0	1	0.00%	Sekolah	0	0	0	0.00%	Guru	1	1	0	100.00%	Sekolah
1	0	1	0.00%	Sekolah	0	0	0	0.00%	Guru	1	1	0	100.00%	Sekolah
0	0	0	0.00%	Sekolah	0	0	0	0.00%	Guru	0	0	0	0.00%	Sekolah
1	0	1	0.00%	Sekolah	0	0	0	0.00%	Guru	1	1	0	100.00%	Sekolah
1	0	1	0.00%	Sekolah	0	0	0	0.00%	Guru	1	0	1	0.00%	Sekolah
1	0	1	0.00%	Sekolah	3	14	0	100.00%	Guru	1	0	1	0.00%	Sekolah
1	0	1	0.00%	Sekolah	0	0	0	0.00%	Guru	1	0	1	0.00%	Sekolah
1	0	1	0.00%	Sekolah	0	0	0	0.00%	Guru	1	0	1	0.00%	Sekolah
1	0	1	0.00%	Sekolah	0	7	0	0.00%	Guru	1	1	0	100.00%	Sekolah
0	0	0	0.00%	Sekolah	0	0	0	0.00%	Guru	0	0	0	0.00%	Sekolah
1	0	1	0.00%	Sekolah	0	1	0	0.00%	Guru	1	1	0	100.00%	Sekolah
1	0	1	0.00%	Sekolah	0	0	0	0.00%	Guru	1	0	1	0.00%	Sekolah
1	0	1	0.00%	Sekolah	1	1	0	100.00%	Guru	1	0	1	0.00%	Sekolah
1	0	1	0.00%	Sekolah	0	0	0	0.00%	Guru	1	1	0	100.00%	Sekolah
1	0	1	0.00%	Sekolah	0	6	0	0.00%	Guru	1	0	1	0.00%	Sekolah
1	0	1	0.00%	Sekolah	0	0	0	0.00%	Guru	1	0	1	0.00%	Sekolah
0	0	0	0.00%	Sekolah	0	0	0	0.00%	Guru	0	0	0	0.00%	Sekolah
1	0	1	0.00%	Sekolah	0	4	0	0.00%	Guru	1	0	1	0.00%	Sekolah
0	0	0	0.00%	Sekolah	0	0	0	0.00%	Guru	0	0	0	0.00%	Sekolah
1	0	1	0.00%	Sekolah	0	0	0	0.00%	Guru	1	1	0	100.00%	Sekolah
0	0	0	0.00%	Sekolah	0	0	0	0.00%	Guru	0	0	0	0.00%	Sekolah
1	0	1	0.00%	Sekolah	0	0	0	0.00%	Guru	1	1	0	100.00%	Sekolah
1	0	1	0.00%	Sekolah	0	2	0	0.00%	Guru	1	1	0	100.00%	Sekolah
1	0	1	0.00%	Sekolah	0	0	0	0.00%	Guru	1	1	0	100.00%	Sekolah
1	0	1	0.00%	Sekolah	0	4	0	0.00%	Guru	1	1	0	100.00%	Sekolah
0	0	0	0.00%	Sekolah	0	0	0	0.00%	Guru	0	0	0	0.00%	Sekolah
1	0	1	0.00%	Sekolah	2	0	2	0.00%	Guru	1	1	0	100.00%	Sekolah
1	0	1	0.00%	Sekolah	2	6	0	100.00%	Guru	1	1	0	100.00%	Sekolah

1	0	1	0.00%	Sekolah	7	7	0	100.00%	Guru	1	0	1	0.00%	Sekolah
1	0	1	0.00%	Sekolah	4	4	0	100.00%	Guru	1	1	0	100.00%	Sekolah
1	0	1	0.00%	Sekolah	4	0	4	0.00%	Guru	1	1	0	100.00%	Sekolah
1	0	1	0.00%	Sekolah	8	0	8	0.00%	Guru	1	1	0	100.00%	Sekolah
1	0	1	0.00%	Sekolah	1	1	0	100.00%	Guru	1	1	0	100.00%	Sekolah
0	0	0	0.00%	Sekolah	0	0	0	0.00%	Guru	0	0	0	0.00%	Sekolah
0	0	0	0.00%	Sekolah	0	0	0	0.00%	Guru	0	0	0	0.00%	Sekolah
1	0	1	0.00%	Sekolah	0	1	0	0.00%	Guru	1	0	1	0.00%	Sekolah
1	0	1	0.00%	Sekolah	0	1	0	0.00%	Guru	1	0	1	0.00%	Sekolah
1	0	1	0.00%	Sekolah	0	0	0	0.00%	Guru	1	1	0	100.00%	Sekolah
1	0	1	0.00%	Sekolah	0	0	0	0.00%	Guru	1	0	1	0.00%	Sekolah
1	0	1	0.00%	Sekolah	0	8	0	0.00%	Guru	1	1	0	100.00%	Sekolah

Jumlah SD atau MI yang menerapkan KTSP sesuai dengan ketentuan yang berlaku					Jumlah guru yang menerapkan RPP berdasarkan silabus untuk mata pelajaran yang diampunya					Jumlah guru yang mengembangkan dan menerapkan program penilaian untuk membantu meningkatkan kemampuan belajar peserta didik				
Target	Capaian SPM	Kesenjangan	Persentase Capaian	Satuan	Target	Capaian SPM	Kesenjangan	Persentase Capaian	Satuan	Target	Capaian SPM	Kesenjangan	Persentase Capaian	Satuan
1	1	0	100.00%	Sekolah	1	6	0	100.00%	Guru	1	6	0	100.00%	Guru
1	1	0	100.00%	Sekolah	0	5	0	0.00%	Guru	0	5	0	0.00%	Guru
1	1	0	100.00%	Sekolah	1	4	0	100.00%	Guru	1	4	0	100.00%	Guru
1	1	0	100.00%	Sekolah	0	6	0	0.00%	Guru	0	6	0	0.00%	Guru
1	1	0	100.00%	Sekolah	3	6	0	100.00%	Guru	3	4	0	100.00%	Guru
1	1	0	100.00%	Sekolah	4	6	0	100.00%	Guru	4	6	0	100.00%	Guru
1	1	0	100.00%	Sekolah	2	10	0	100.00%	Guru	2	10	0	100.00%	Guru
0	0	0	0.00%	Sekolah	0	0	0	0.00%	Guru	0	0	0	0.00%	Guru
1	1	0	100.00%	Sekolah	14	14	0	100.00%	Guru	14	14	0	100.00%	Guru
1	1	0	100.00%	Sekolah	10	4	6	40.00%	Guru	10	4	6	40.00%	Guru
1	1	0	100.00%	Sekolah	3	6	0	100.00%	Guru	3	6	0	100.00%	Guru

1	1	0	100.00%	Sekolah	12	12	0	100.00%	Guru	12	12	0	100.00%	Guru
1	1	0	100.00%	Sekolah	7	7	0	100.00%	Guru	7	7	0	100.00%	Guru
1	1	0	100.00%	Sekolah	10	10	0	100.00%	Guru	10	10	0	100.00%	Guru
1	1	0	100.00%	Sekolah	15	15	0	100.00%	Guru	15	15	0	100.00%	Guru
1	1	0	100.00%	Sekolah	8	6	2	75.00%	Guru	8	6	2	75.00%	Guru
1	1	0	100.00%	Sekolah	2	9	0	100.00%	Guru	2	9	0	100.00%	Guru
1	1	0	100.00%	Sekolah	5	14	0	100.00%	Guru	5	14	0	100.00%	Guru
1	1	0	100.00%	Sekolah	8	8	0	100.00%	Guru	8	8	0	100.00%	Guru
1	1	0	100.00%	Sekolah	8	6	2	75.00%	Guru	8	8	0	100.00%	Guru
1	1	0	100.00%	Sekolah	1	2	0	100.00%	Guru	1	2	0	100.00%	Guru
1	1	0	100.00%	Sekolah	12	15	0	100.00%	Guru	12	15	0	100.00%	Guru
1	1	0	100.00%	Sekolah	3	3	0	100.00%	Guru	3	3	0	100.00%	Guru
1	1	0	100.00%	Sekolah	15	9	6	60.00%	Guru	15	9	6	60.00%	Guru
1	1	0	100.00%	Sekolah	13	13	0	100.00%	Guru	13	13	0	100.00%	Guru
1	1	0	100.00%	Sekolah	9	15	0	100.00%	Guru	9	15	0	100.00%	Guru
1	1	0	100.00%	Sekolah	6	4	2	66.67%	Guru	6	4	2	66.67%	Guru
1	1	0	100.00%	Sekolah	4	10	0	100.00%	Guru	4	10	0	100.00%	Guru
0	0	0	0.00%	Sekolah	0	0	0	0.00%	Guru	0	0	0	0.00%	Guru
1	1	0	100.00%	Sekolah	10	2	8	20.00%	Guru	10	10	0	100.00%	Guru
1	1	0	100.00%	Sekolah	9	10	0	100.00%	Guru	9	10	0	100.00%	Guru
1	1	0	100.00%	Sekolah	7	8	0	100.00%	Guru	7	8	0	100.00%	Guru
1	1	0	100.00%	Sekolah	4	9	0	100.00%	Guru	4	11	0	100.00%	Guru
1	1	0	100.00%	Sekolah	11	12	0	100.00%	Guru	11	12	0	100.00%	Guru
1	1	0	100.00%	Sekolah	10	12	0	100.00%	Guru	10	12	0	100.00%	Guru
1	1	0	100.00%	Sekolah	14	14	0	100.00%	Guru	14	14	0	100.00%	Guru
1	1	0	100.00%	Sekolah	12	12	0	100.00%	Guru	12	12	0	100.00%	Guru
1	1	0	100.00%	Sekolah	8	8	0	100.00%	Guru	8	8	0	100.00%	Guru
1	1	0	100.00%	Sekolah	15	15	0	100.00%	Guru	15	15	0	100.00%	Guru
1	1	0	100.00%	Sekolah	5	6	0	100.00%	Guru	5	7	0	100.00%	Guru
1	1	0	100.00%	Sekolah	6	6	0	100.00%	Guru	6	6	0	100.00%	Guru
1	1	0	100.00%	Sekolah	9	9	0	100.00%	Guru	9	9	0	100.00%	Guru

1	1	0	100.00%	Sekolah	4	4	0	100.00%	Guru	4	4	0	100.00%	Guru
1	1	0	100.00%	Sekolah	9	9	0	100.00%	Guru	9	9	0	100.00%	Guru
1	1	0	100.00%	Sekolah	17	9	8	52.94%	Guru	17	9	8	52.94%	Guru
1	1	0	100.00%	Sekolah	3	3	0	100.00%	Guru	3	3	0	100.00%	Guru
1	1	0	100.00%	Sekolah	2	6	0	100.00%	Guru	2	0	2	0.00%	Guru
1	1	0	100.00%	Sekolah	16	0	16	0.00%	Guru	16	0	16	0.00%	Guru
1	1	0	100.00%	Sekolah	4	0	4	0.00%	Guru	4	9	0	100.00%	Guru
1	1	0	100.00%	Sekolah	10	9	1	90.00%	Guru	10	9	1	90.00%	Guru
1	1	0	100.00%	Sekolah	3	2	1	66.67%	Guru	3	2	1	66.67%	Guru
0	0	0	0.00%	Sekolah	0	0	0	0.00%	Guru	0	0	0	0.00%	Guru
1	1	0	100.00%	Sekolah	4	6	0	100.00%	Guru	4	6	0	100.00%	Guru
1	1	0	100.00%	Sekolah	14	14	0	100.00%	Guru	14	14	0	100.00%	Guru
1	1	0	100.00%	Sekolah	9	9	0	100.00%	Guru	9	9	0	100.00%	Guru
1	1	0	100.00%	Sekolah	3	4	0	100.00%	Guru	3	4	0	100.00%	Guru
0	0	0	0.00%	Sekolah	0	0	0	0.00%	Guru	0	0	0	0.00%	Guru
1	1	0	100.00%	Sekolah	10	10	0	100.00%	Guru	10	10	0	100.00%	Guru
1	1	0	100.00%	Sekolah	9	9	0	100.00%	Guru	9	9	0	100.00%	Guru
0	0	0	0.00%	Sekolah	0	0	0	0.00%	Guru	0	0	0	0.00%	Guru
1	1	0	100.00%	Sekolah	8	8	0	100.00%	Guru	8	8	0	100.00%	Guru
1	1	0	100.00%	Sekolah	1	17	0	100.00%	Guru	1	17	0	100.00%	Guru
1	1	0	100.00%	Sekolah	8	13	0	100.00%	Guru	8	13	0	100.00%	Guru
1	1	0	100.00%	Sekolah	8	8	0	100.00%	Guru	8	8	0	100.00%	Guru
1	1	0	100.00%	Sekolah	8	8	0	100.00%	Guru	8	8	0	100.00%	Guru
1	1	0	100.00%	Sekolah	2	6	0	100.00%	Guru	2	6	0	100.00%	Guru
1	1	0	100.00%	Sekolah	10	10	0	100.00%	Guru	10	10	0	100.00%	Guru
1	1	0	100.00%	Sekolah	11	11	0	100.00%	Guru	11	11	0	100.00%	Guru
1	1	0	100.00%	Sekolah	15	9	6	60.00%	Guru	15	9	6	60.00%	Guru
1	1	0	100.00%	Sekolah	19	20	0	100.00%	Guru	19	20	0	100.00%	Guru
1	1	0	100.00%	Sekolah	5	0	5	0.00%	Guru	5	9	0	100.00%	Guru
1	1	0	100.00%	Sekolah	10	11	0	100.00%	Guru	10	6	4	60.00%	Guru
1	1	0	100.00%	Sekolah	12	12	0	100.00%	Guru	12	12	0	100.00%	Guru

1	1	0	100.00%	Sekolah	10	10	0	100.00%	Guru	10	10	0	100.00%	Guru
1	1	0	100.00%	Sekolah	3	13	0	100.00%	Guru	3	13	0	100.00%	Guru
1	1	0	100.00%	Sekolah	9	9	0	100.00%	Guru	9	9	0	100.00%	Guru
1	1	0	100.00%	Sekolah	12	13	0	100.00%	Guru	12	13	0	100.00%	Guru
1	1	0	100.00%	Sekolah	11	11	0	100.00%	Guru	11	11	0	100.00%	Guru
1	1	0	100.00%	Sekolah	5	5	0	100.00%	Guru	5	5	0	100.00%	Guru
1	1	0	100.00%	Sekolah	7	6	1	85.71%	Guru	7	6	1	85.71%	Guru
1	1	0	100.00%	Sekolah	10	11	0	100.00%	Guru	10	11	0	100.00%	Guru
1	1	0	100.00%	Sekolah	18	20	0	100.00%	Guru	18	20	0	100.00%	Guru
1	1	0	100.00%	Sekolah	5	5	0	100.00%	Guru	5	5	0	100.00%	Guru
1	1	0	100.00%	Sekolah	8	9	0	100.00%	Guru	8	9	0	100.00%	Guru
1	1	0	100.00%	Sekolah	10	10	0	100.00%	Guru	10	0	10	0.00%	Guru
1	1	0	100.00%	Sekolah	17	17	0	100.00%	Guru	17	17	0	100.00%	Guru
1	1	0	100.00%	Sekolah	12	11	1	91.67%	Guru	12	11	1	91.67%	Guru
1	1	0	100.00%	Sekolah	16	16	0	100.00%	Guru	16	16	0	100.00%	Guru
1	1	0	100.00%	Sekolah	6	12	0	100.00%	Guru	6	12	0	100.00%	Guru
1	1	0	100.00%	Sekolah	13	13	0	100.00%	Guru	13	13	0	100.00%	Guru
1	1	0	100.00%	Sekolah	13	13	0	100.00%	Guru	13	13	0	100.00%	Guru
1	1	0	100.00%	Sekolah	3	3	0	100.00%	Guru	3	3	0	100.00%	Guru
0	0	0	0.00%	Sekolah	0	0	0	0.00%	Guru	0	0	0	0.00%	Guru
1	1	0	100.00%	Sekolah	1	9	0	100.00%	Guru	1	1	0	100.00%	Guru
1	1	0	100.00%	Sekolah	6	7	0	100.00%	Guru	6	7	0	100.00%	Guru
1	1	0	100.00%	Sekolah	6	6	0	100.00%	Guru	6	6	0	100.00%	Guru
1	1	0	100.00%	Sekolah	9	9	0	100.00%	Guru	9	9	0	100.00%	Guru
1	1	0	100.00%	Sekolah	2	2	0	100.00%	Guru	2	2	0	100.00%	Guru
1	1	0	100.00%	Sekolah	7	7	0	100.00%	Guru	7	7	0	100.00%	Guru
1	1	0	100.00%	Sekolah	2	6	0	100.00%	Guru	2	6	0	100.00%	Guru
1	1	0	100.00%	Sekolah	1	6	0	100.00%	Guru	1	6	0	100.00%	Guru
1	1	0	100.00%	Sekolah	10	8	2	80.00%	Guru	10	8	2	80.00%	Guru
1	1	0	100.00%	Sekolah	4	4	0	100.00%	Guru	4	9	0	100.00%	Guru
1	1	0	100.00%	Sekolah	4	7	0	100.00%	Guru	4	7	0	100.00%	Guru

1	1	0	100.00%	Sekolah	7	7	0	100.00%	Guru	7	7	0	100.00%	Guru
1	1	0	100.00%	Sekolah	6	6	0	100.00%	Guru	6	6	0	100.00%	Guru
1	1	0	100.00%	Sekolah	12	7	5	58.33%	Guru	12	7	5	58.33%	Guru
1	1	0	100.00%	Sekolah	6	7	0	100.00%	Guru	6	7	0	100.00%	Guru
1	1	0	100.00%	Sekolah	9	7	2	77.78%	Guru	9	7	2	77.78%	Guru
1	1	0	100.00%	Sekolah	4	4	0	100.00%	Guru	4	6	0	100.00%	Guru
1	1	0	100.00%	Sekolah	5	6	0	100.00%	Guru	5	6	0	100.00%	Guru
1	1	0	100.00%	Sekolah	3	4	0	100.00%	Guru	3	6	0	100.00%	Guru
1	1	0	100.00%	Sekolah	3	14	0	100.00%	Guru	3	14	0	100.00%	Guru
1	1	0	100.00%	Sekolah	7	7	0	100.00%	Guru	7	7	0	100.00%	Guru
1	1	0	100.00%	Sekolah	10	6	4	60.00%	Guru	10	9	1	90.00%	Guru
1	1	0	100.00%	Sekolah	10	10	0	100.00%	Guru	10	10	0	100.00%	Guru
1	1	0	100.00%	Sekolah	6	5	1	83.33%	Guru	6	7	0	100.00%	Guru
1	0	1	0.00%	Sekolah	5	0	5	0.00%	Guru	5	8	0	100.00%	Guru
1	1	0	100.00%	Sekolah	6	6	0	100.00%	Guru	6	0	6	0.00%	Guru
1	1	0	100.00%	Sekolah	11	11	0	100.00%	Guru	11	11	0	100.00%	Guru
1	1	0	100.00%	Sekolah	7	7	0	100.00%	Guru	7	7	0	100.00%	Guru
1	1	0	100.00%	Sekolah	8	2	6	25.00%	Guru	8	3	5	37.50%	Guru
1	1	0	100.00%	Sekolah	4	8	0	100.00%	Guru	4	8	0	100.00%	Guru
1	1	0	100.00%	Sekolah	7	1	6	14.29%	Guru	7	0	7	0.00%	Guru
1	1	0	100.00%	Sekolah	8	12	0	100.00%	Guru	8	12	0	100.00%	Guru
1	1	0	100.00%	Sekolah	9	9	0	100.00%	Guru	9	9	0	100.00%	Guru
1	1	0	100.00%	Sekolah	2	0	2	0.00%	Guru	2	1	1	50.00%	Guru
1	1	0	100.00%	Sekolah	7	7	0	100.00%	Guru	7	11	0	100.00%	Guru
1	1	0	100.00%	Sekolah	4	12	0	100.00%	Guru	4	12	0	100.00%	Guru
1	1	0	100.00%	Sekolah	2	3	0	100.00%	Guru	2	3	0	100.00%	Guru
0	0	0	0.00%	Sekolah	0	0	0	0.00%	Guru	0	0	0	0.00%	Guru
1	1	0	100.00%	Sekolah	7	8	0	100.00%	Guru	7	8	0	100.00%	Guru
1	1	0	100.00%	Sekolah	4	3	1	75.00%	Guru	4	4	0	100.00%	Guru
1	1	0	100.00%	Sekolah	7	9	0	100.00%	Guru	7	9	0	100.00%	Guru
1	1	0	100.00%	Sekolah	8	6	2	75.00%	Guru	8	6	2	75.00%	Guru

1	1	0	100.00%	Sekolah	4	6	0	100.00%	Guru	4	6	0	100.00%	Guru
1	1	0	100.00%	Sekolah	11	11	0	100.00%	Guru	11	11	0	100.00%	Guru
1	1	0	100.00%	Sekolah	3	8	0	100.00%	Guru	3	8	0	100.00%	Guru
1	1	0	100.00%	Sekolah	13	13	0	100.00%	Guru	13	13	0	100.00%	Guru
1	1	0	100.00%	Sekolah	11	11	0	100.00%	Guru	11	11	0	100.00%	Guru
1	1	0	100.00%	Sekolah	5	5	0	100.00%	Guru	5	5	0	100.00%	Guru
1	1	0	100.00%	Sekolah	8	10	0	100.00%	Guru	8	10	0	100.00%	Guru
1	1	0	100.00%	Sekolah	8	8	0	100.00%	Guru	8	8	0	100.00%	Guru
1	1	0	100.00%	Sekolah	8	7	1	87.50%	Guru	8	7	1	87.50%	Guru
1	1	0	100.00%	Sekolah	9	9	0	100.00%	Guru	9	9	0	100.00%	Guru
1	1	0	100.00%	Sekolah	7	7	0	100.00%	Guru	7	7	0	100.00%	Guru
1	1	0	100.00%	Sekolah	4	4	0	100.00%	Guru	4	4	0	100.00%	Guru
1	1	0	100.00%	Sekolah	14	14	0	100.00%	Guru	14	14	0	100.00%	Guru
1	1	0	100.00%	Sekolah	1	6	0	100.00%	Guru	1	7	0	100.00%	Guru
0	0	0	0.00%	Sekolah	0	0	0	0.00%	Guru	0	0	0	0.00%	Guru
1	1	0	100.00%	Sekolah	3	3	0	100.00%	Guru	3	3	0	100.00%	Guru
1	1	0	100.00%	Sekolah	1	6	0	100.00%	Guru	1	0	1	0.00%	Guru
1	1	0	100.00%	Sekolah	5	5	0	100.00%	Guru	5	5	0	100.00%	Guru
1	1	0	100.00%	Sekolah	1	8	0	100.00%	Guru	1	8	0	100.00%	Guru
1	1	0	100.00%	Sekolah	5	6	0	100.00%	Guru	5	6	0	100.00%	Guru
1	1	0	100.00%	Sekolah	9	18	0	100.00%	Guru	9	9	0	100.00%	Guru
1	1	0	100.00%	Sekolah	7	6	1	85.71%	Guru	7	6	1	85.71%	Guru
1	1	0	100.00%	Sekolah	9	9	0	100.00%	Guru	9	9	0	100.00%	Guru
1	1	0	100.00%	Sekolah	5	4	1	80.00%	Guru	5	4	1	80.00%	Guru
1	1	0	100.00%	Sekolah	5	13	0	100.00%	Guru	5	5	0	100.00%	Guru
1	1	0	100.00%	Sekolah	4	10	0	100.00%	Guru	4	10	0	100.00%	Guru
1	1	0	100.00%	Sekolah	8	9	0	100.00%	Guru	8	9	0	100.00%	Guru
1	1	0	100.00%	Sekolah	4	4	0	100.00%	Guru	4	4	0	100.00%	Guru
1	1	0	100.00%	Sekolah	0	0	0	0.00%	Guru	5	9	0	100.00%	Guru
1	1	0	100.00%	Sekolah	6	6	0	100.00%	Guru	6	6	0	100.00%	Guru
1	1	0	100.00%	Sekolah	9	10	0	100.00%	Guru	9	10	0	100.00%	Guru

1	1	0	100.00%	Sekolah	5	5	0	100.00%	Guru	5	0	5	0.00%	Guru
1	1	0	100.00%	Sekolah	2	16	0	100.00%	Guru	2	16	0	100.00%	Guru
1	1	0	100.00%	Sekolah	7	14	0	100.00%	Guru	7	14	0	100.00%	Guru
1	1	0	100.00%	Sekolah	2	7	0	100.00%	Guru	2	7	0	100.00%	Guru
1	1	0	100.00%	Sekolah	5	5	0	100.00%	Guru	5	0	5	0.00%	Guru
1	1	0	100.00%	Sekolah	3	4	0	100.00%	Guru	3	4	0	100.00%	Guru
1	1	0	100.00%	Sekolah	7	7	0	100.00%	Guru	7	7	0	100.00%	Guru
0	0	0	0.00%	Sekolah	0	0	0	0.00%	Guru	0	0	0	0.00%	Guru
1	1	0	100.00%	Sekolah	17	17	0	100.00%	Guru	17	17	0	100.00%	Guru
1	1	0	100.00%	Sekolah	2	9	0	100.00%	Guru	2	9	0	100.00%	Guru
1	1	0	100.00%	Sekolah	8	8	0	100.00%	Guru	8	8	0	100.00%	Guru
1	1	0	100.00%	Sekolah	5	4	1	80.00%	Guru	5	4	1	80.00%	Guru
1	1	0	100.00%	Sekolah	9	6	3	66.67%	Guru	9	6	3	66.67%	Guru
1	1	0	100.00%	Sekolah	3	9	0	100.00%	Guru	3	9	0	100.00%	Guru
1	1	0	100.00%	Sekolah	7	6	1	85.71%	Guru	7	6	1	85.71%	Guru
1	1	0	100.00%	Sekolah	1	6	0	100.00%	Guru	1	6	0	100.00%	Guru
1	1	0	100.00%	Sekolah	1	6	0	100.00%	Guru	1	4	0	100.00%	Guru
1	1	0	100.00%	Sekolah	5	6	0	100.00%	Guru	5	5	0	100.00%	Guru
0	0	0	0.00%	Sekolah	0	0	0	0.00%	Guru	0	0	0	0.00%	Guru
1	1	0	100.00%	Sekolah	4	4	0	100.00%	Guru	4	6	0	100.00%	Guru
1	1	0	100.00%	Sekolah	6	6	0	100.00%	Guru	6	6	0	100.00%	Guru
1	1	0	100.00%	Sekolah	17	16	1	94.12%	Guru	17	16	1	94.12%	Guru
1	1	0	100.00%	Sekolah	6	6	0	100.00%	Guru	6	6	0	100.00%	Guru
1	1	0	100.00%	Sekolah	9	9	0	100.00%	Guru	9	9	0	100.00%	Guru
1	1	0	100.00%	Sekolah	16	15	1	93.75%	Guru	16	15	1	93.75%	Guru
1	1	0	100.00%	Sekolah	1	1	0	100.00%	Guru	1	8	0	100.00%	Guru
1	1	0	100.00%	Sekolah	7	0	7	0.00%	Guru	7	0	7	0.00%	Guru
1	1	0	100.00%	Sekolah	4	4	0	100.00%	Guru	4	4	0	100.00%	Guru
1	1	0	100.00%	Sekolah	3	3	0	100.00%	Guru	3	3	0	100.00%	Guru
1	1	0	100.00%	Sekolah	4	4	0	100.00%	Guru	4	4	0	100.00%	Guru
1	1	0	100.00%	Sekolah	6	10	0	100.00%	Guru	6	2	4	33.33%	Guru

1	1	0	100.00%	Sekolah	10	10	0	100.00%	Guru	10	10	0	100.00%	Guru
1	1	0	100.00%	Sekolah	3	3	0	100.00%	Guru	3	3	0	100.00%	Guru
1	1	0	100.00%	Sekolah	13	13	0	100.00%	Guru	13	13	0	100.00%	Guru
1	1	0	100.00%	Sekolah	4	6	0	100.00%	Guru	4	6	0	100.00%	Guru
0	0	0	0.00%	Sekolah	0	0	0	0.00%	Guru	0	0	0	0.00%	Guru
1	1	0	100.00%	Sekolah	8	8	0	100.00%	Guru	8	8	0	100.00%	Guru
1	1	0	100.00%	Sekolah	2	2	0	100.00%	Guru	2	2	0	100.00%	Guru
1	1	0	100.00%	Sekolah	1	0	1	0.00%	Guru	1	6	0	100.00%	Guru
1	1	0	100.00%	Sekolah	6	0	6	0.00%	Guru	6	0	6	0.00%	Guru
1	1	0	100.00%	Sekolah	6	5	1	83.33%	Guru	6	5	1	83.33%	Guru
1	1	0	100.00%	Sekolah	3	16	0	100.00%	Guru	0	0	0	0.00%	Guru
0	0	0	0.00%	Sekolah	0	0	0	0.00%	Guru	0	0	0	0.00%	Guru
1	1	0	100.00%	Sekolah	8	6	2	75.00%	Guru	8	10	0	100.00%	Guru
1	1	0	100.00%	Sekolah	11	11	0	100.00%	Guru	11	0	11	0.00%	Guru
1	1	0	100.00%	Sekolah	7	7	0	100.00%	Guru	7	7	0	100.00%	Guru
1	1	0	100.00%	Sekolah	0	0	0	0.00%	Guru	7	8	0	100.00%	Guru
1	1	0	100.00%	Sekolah	5	5	0	100.00%	Guru	5	5	0	100.00%	Guru
1	1	0	100.00%	Sekolah	2	8	0	100.00%	Guru	2	8	0	100.00%	Guru
0	0	0	0.00%	Sekolah	0	0	0	0.00%	Guru	0	0	0	0.00%	Guru
1	1	0	100.00%	Sekolah	2	0	2	0.00%	Guru	2	0	2	0.00%	Guru
1	1	0	100.00%	Sekolah	15	4	11	26.67%	Guru	15	15	0	100.00%	Guru
1	1	0	100.00%	Sekolah	11	11	0	100.00%	Guru	11	11	0	100.00%	Guru
1	1	0	100.00%	Sekolah	9	9	0	100.00%	Guru	9	9	0	100.00%	Guru
1	1	0	100.00%	Sekolah	4	3	1	75.00%	Guru	4	3	1	75.00%	Guru
1	1	0	100.00%	Sekolah	9	8	1	88.89%	Guru	9	8	1	88.89%	Guru
0	0	0	0.00%	Sekolah	0	0	0	0.00%	Guru	0	0	0	0.00%	Guru
1	1	0	100.00%	Sekolah	2	8	0	100.00%	Guru	2	8	0	100.00%	Guru
1	1	0	100.00%	Sekolah	6	8	0	100.00%	Guru	6	6	0	100.00%	Guru
1	1	0	100.00%	Sekolah	7	6	1	85.71%	Guru	7	7	0	100.00%	Guru
1	1	0	100.00%	Sekolah	6	6	0	100.00%	Guru	6	6	0	100.00%	Guru
1	1	0	100.00%	Sekolah	7	7	0	100.00%	Guru	7	7	0	100.00%	Guru

1	1	0	100.00%	Sekolah	1	10	0	100.00%	Guru	1	10	0	100.00%	Guru
1	1	0	100.00%	Sekolah	8	8	0	100.00%	Guru	8	8	0	100.00%	Guru
1	1	0	100.00%	Sekolah	6	6	0	100.00%	Guru	6	6	0	100.00%	Guru
0	0	0	0.00%	Sekolah	0	0	0	0.00%	Guru	0	0	0	0.00%	Guru
1	1	0	100.00%	Sekolah	8	9	0	100.00%	Guru	8	9	0	100.00%	Guru
1	1	0	100.00%	Sekolah	2	0	2	0.00%	Guru	2	0	2	0.00%	Guru
1	1	0	100.00%	Sekolah	9	8	1	88.89%	Guru	9	8	1	88.89%	Guru
1	1	0	100.00%	Sekolah	10	10	0	100.00%	Guru	10	10	0	100.00%	Guru
1	1	0	100.00%	Sekolah	9	8	1	88.89%	Guru	9	0	9	0.00%	Guru
1	1	0	100.00%	Sekolah	0	4	0	0.00%	Guru	0	4	0	0.00%	Guru
1	1	0	100.00%	Sekolah	0	0	0	0.00%	Guru	0	8	0	0.00%	Guru
0	0	0	0.00%	Sekolah	0	0	0	0.00%	Guru	0	0	0	0.00%	Guru
1	1	0	100.00%	Sekolah	0	3	0	0.00%	Guru	0	3	0	0.00%	Guru
1	1	0	100.00%	Sekolah	0	0	0	0.00%	Guru	0	0	0	0.00%	Guru
1	1	0	100.00%	Sekolah	3	7	0	100.00%	Guru	3	4	0	100.00%	Guru
1	1	0	100.00%	Sekolah	0	6	0	0.00%	Guru	0	6	0	0.00%	Guru
1	1	0	100.00%	Sekolah	0	4	0	0.00%	Guru	0	6	0	0.00%	Guru
1	1	0	100.00%	Sekolah	0	6	0	0.00%	Guru	0	6	0	0.00%	Guru
0	0	0	0.00%	Sekolah	0	0	0	0.00%	Guru	0	0	0	0.00%	Guru
1	1	0	100.00%	Sekolah	0	0	0	0.00%	Guru	0	0	0	0.00%	Guru
1	1	0	100.00%	Sekolah	0	3	0	0.00%	Guru	0	3	0	0.00%	Guru
1	1	0	100.00%	Sekolah	1	1	0	100.00%	Guru	1	1	0	100.00%	Guru
1	1	0	100.00%	Sekolah	0	5	0	0.00%	Guru	0	5	0	0.00%	Guru
1	1	0	100.00%	Sekolah	0	6	0	0.00%	Guru	0	6	0	0.00%	Guru
1	1	0	100.00%	Sekolah	0	6	0	0.00%	Guru	0	6	0	0.00%	Guru
0	0	0	0.00%	Sekolah	0	0	0	0.00%	Guru	0	0	0	0.00%	Guru
1	1	0	100.00%	Sekolah	0	3	0	0.00%	Guru	0	3	0	0.00%	Guru
0	0	0	0.00%	Sekolah	0	0	0	0.00%	Guru	0	0	0	0.00%	Guru
1	1	0	100.00%	Sekolah	0	0	0	0.00%	Guru	0	0	0	0.00%	Guru
0	0	0	0.00%	Sekolah	0	0	0	0.00%	Guru	0	0	0	0.00%	Guru
1	1	0	100.00%	Sekolah	0	9	0	0.00%	Guru	0	2	0	0.00%	Guru

1	1	0	100.00%	Sekolah	0	5	0	0.00%	Guru	0	5	0	0.00%	Guru
1	1	0	100.00%	Sekolah	0	5	0	0.00%	Guru	0	5	0	0.00%	Guru
1	1	0	100.00%	Sekolah	0	0	0	0.00%	Guru	0	3	0	0.00%	Guru
0	0	0	0.00%	Sekolah	0	0	0	0.00%	Guru	0	0	0	0.00%	Guru
1	1	0	100.00%	Sekolah	2	9	0	100.00%	Guru	2	8	0	100.00%	Guru
1	1	0	100.00%	Sekolah	2	6	0	100.00%	Guru	2	0	2	0.00%	Guru
1	1	0	100.00%	Sekolah	7	7	0	100.00%	Guru	7	6	1	85.71%	Guru
1	1	0	100.00%	Sekolah	4	4	0	100.00%	Guru	4	4	0	100.00%	Guru
1	1	0	100.00%	Sekolah	4	4	0	100.00%	Guru	4	4	0	100.00%	Guru
1	1	0	100.00%	Sekolah	8	8	0	100.00%	Guru	8	0	8	0.00%	Guru
1	1	0	100.00%	Sekolah	1	7	0	100.00%	Guru	1	7	0	100.00%	Guru
0	0	0	0.00%	Sekolah	0	0	0	0.00%	Guru	0	0	0	0.00%	Guru
0	0	0	0.00%	Sekolah	0	0	0	0.00%	Guru	0	0	0	0.00%	Guru
1	1	0	100.00%	Sekolah	0	4	0	0.00%	Guru	0	0	0	0.00%	Guru
1	1	0	100.00%	Sekolah	0	5	0	0.00%	Guru	0	0	0	0.00%	Guru
1	1	0	100.00%	Sekolah	3	9	0	100.00%	Guru	3	9	0	100.00%	Guru
1	1	0	100.00%	Sekolah	0	0	0	0.00%	Guru	0	0	0	0.00%	Guru
1	1	0	100.00%	Sekolah	0	8	0	0.00%	Guru	0	8	0	0.00%	Guru

IP-24.1					IP-25.1				
Jumlah SD atau MI yang kepala sekolahnya melakukan supervisi kelas dan memberikan umpan balik kepada guru dua kali dalam setiap semester					Jumlah guru yang menyampaikan laporan hasil evaluasi mata pelajaran serta hasil penilaian setiap peserta didik kepada Kepala Sekolah pada akhir semester				
Target	Capaian SPM	Kesenjangan	Persentase Capaian	Satuan	Target	Capaian SPM	Kesenjangan	Persentase Capaian	Satuan
1	1	0	100.00%	Sekolah	1	6	0	100.00%	Guru
1	1	0	100.00%	Sekolah	0	5	0	0.00%	Guru
1	1	0	100.00%	Sekolah	1	4	0	100.00%	Guru
1	1	0	100.00%	Sekolah	0	6	0	0.00%	Guru
1	1	0	100.00%	Sekolah	3	6	0	100.00%	Guru
1	1	0	100.00%	Sekolah	4	6	0	100.00%	Guru

1	1	0	100.00%	Sekolah	2	10	0	100.00%	Guru
0	0	0	0.00%	Sekolah	0	0	0	0.00%	Guru
1	0	1	0.00%	Sekolah	14	14	0	100.00%	Guru
1	1	0	100.00%	Sekolah	10	6	4	60.00%	Guru
1	0	1	0.00%	Sekolah	3	6	0	100.00%	Guru
1	1	0	100.00%	Sekolah	12	12	0	100.00%	Guru
1	1	0	100.00%	Sekolah	7	7	0	100.00%	Guru
1	1	0	100.00%	Sekolah	10	10	0	100.00%	Guru
1	1	0	100.00%	Sekolah	15	15	0	100.00%	Guru
1	1	0	100.00%	Sekolah	8	10	0	100.00%	Guru
1	1	0	100.00%	Sekolah	2	9	0	100.00%	Guru
1	1	0	100.00%	Sekolah	5	14	0	100.00%	Guru
1	1	0	100.00%	Sekolah	8	8	0	100.00%	Guru
1	1	0	100.00%	Sekolah	8	8	0	100.00%	Guru
1	1	0	100.00%	Sekolah	1	2	0	100.00%	Guru
1	1	0	100.00%	Sekolah	12	15	0	100.00%	Guru
1	1	0	100.00%	Sekolah	3	3	0	100.00%	Guru
1	1	0	100.00%	Sekolah	15	14	1	93.33%	Guru
1	1	0	100.00%	Sekolah	13	13	0	100.00%	Guru
1	1	0	100.00%	Sekolah	9	9	0	100.00%	Guru
1	1	0	100.00%	Sekolah	6	14	0	100.00%	Guru
1	1	0	100.00%	Sekolah	4	8	0	100.00%	Guru
0	0	0	0.00%	Sekolah	0	0	0	0.00%	Guru
1	1	0	100.00%	Sekolah	10	9	1	90.00%	Guru
1	1	0	100.00%	Sekolah	9	2	7	22.22%	Guru
1	1	0	100.00%	Sekolah	7	8	0	100.00%	Guru
1	1	0	100.00%	Sekolah	4	10	0	100.00%	Guru
1	1	0	100.00%	Sekolah	11	12	0	100.00%	Guru
1	1	0	100.00%	Sekolah	10	12	0	100.00%	Guru
1	0	1	0.00%	Sekolah	14	14	0	100.00%	Guru

1	1	0	100.00%	Sekolah	12	12	0	100.00%	Guru
1	1	0	100.00%	Sekolah	8	8	0	100.00%	Guru
1	0	1	0.00%	Sekolah	15	15	0	100.00%	Guru
1	0	1	0.00%	Sekolah	5	6	0	100.00%	Guru
1	0	1	0.00%	Sekolah	6	6	0	100.00%	Guru
1	1	0	100.00%	Sekolah	9	9	0	100.00%	Guru
1	1	0	100.00%	Sekolah	4	4	0	100.00%	Guru
1	1	0	100.00%	Sekolah	9	9	0	100.00%	Guru
1	1	0	100.00%	Sekolah	17	6	11	35.29%	Guru
1	1	0	100.00%	Sekolah	3	3	0	100.00%	Guru
1	1	0	100.00%	Sekolah	2	6	0	100.00%	Guru
1	1	0	100.00%	Sekolah	16	12	4	75.00%	Guru
1	0	1	0.00%	Sekolah	4	6	0	100.00%	Guru
1	1	0	100.00%	Sekolah	10	9	1	90.00%	Guru
1	1	0	100.00%	Sekolah	3	2	1	66.67%	Guru
0	0	0	0.00%	Sekolah	0	0	0	0.00%	Guru
1	1	0	100.00%	Sekolah	4	6	0	100.00%	Guru
1	1	0	100.00%	Sekolah	14	14	0	100.00%	Guru
1	1	0	100.00%	Sekolah	9	9	0	100.00%	Guru
1	1	0	100.00%	Sekolah	3	7	0	100.00%	Guru
0	0	0	0.00%	Sekolah	0	0	0	0.00%	Guru
1	1	0	100.00%	Sekolah	10	10	0	100.00%	Guru
1	1	0	100.00%	Sekolah	9	9	0	100.00%	Guru
0	0	0	0.00%	Sekolah	0	0	0	0.00%	Guru
1	1	0	100.00%	Sekolah	8	8	0	100.00%	Guru
1	1	0	100.00%	Sekolah	1	17	0	100.00%	Guru
1	1	0	100.00%	Sekolah	8	13	0	100.00%	Guru
1	0	1	0.00%	Sekolah	8	8	0	100.00%	Guru
1	1	0	100.00%	Sekolah	8	6	2	75.00%	Guru
1	1	0	100.00%	Sekolah	2	6	0	100.00%	Guru
1	1	0	100.00%	Sekolah	10	9	1	90.00%	Guru

1	1	0	100.00%	Sekolah	11	11	0	100.00%	Guru
1	1	0	100.00%	Sekolah	15	6	9	40.00%	Guru
1	1	0	100.00%	Sekolah	19	20	0	100.00%	Guru
1	1	0	100.00%	Sekolah	5	8	0	100.00%	Guru
1	1	0	100.00%	Sekolah	10	6	4	60.00%	Guru
1	1	0	100.00%	Sekolah	12	12	0	100.00%	Guru
1	1	0	100.00%	Sekolah	10	10	0	100.00%	Guru
1	1	0	100.00%	Sekolah	3	10	0	100.00%	Guru
1	1	0	100.00%	Sekolah	9	9	0	100.00%	Guru
1	1	0	100.00%	Sekolah	12	13	0	100.00%	Guru
1	1	0	100.00%	Sekolah	11	11	0	100.00%	Guru
1	1	0	100.00%	Sekolah	5	5	0	100.00%	Guru
1	1	0	100.00%	Sekolah	7	6	1	85.71%	Guru
1	1	0	100.00%	Sekolah	10	11	0	100.00%	Guru
1	0	1	0.00%	Sekolah	18	20	0	100.00%	Guru
1	1	0	100.00%	Sekolah	5	5	0	100.00%	Guru
1	1	0	100.00%	Sekolah	8	8	0	100.00%	Guru
1	1	0	100.00%	Sekolah	10	9	1	90.00%	Guru
1	1	0	100.00%	Sekolah	17	17	0	100.00%	Guru
1	0	1	0.00%	Sekolah	12	11	1	91.67%	Guru
1	1	0	100.00%	Sekolah	16	16	0	100.00%	Guru
1	1	0	100.00%	Sekolah	6	12	0	100.00%	Guru
1	1	0	100.00%	Sekolah	13	13	0	100.00%	Guru
1	1	0	100.00%	Sekolah	13	8	5	61.54%	Guru
1	1	0	100.00%	Sekolah	3	3	0	100.00%	Guru
0	0	0	0.00%	Sekolah	0	0	0	0.00%	Guru
1	0	1	0.00%	Sekolah	1	9	0	100.00%	Guru
1	1	0	100.00%	Sekolah	6	7	0	100.00%	Guru
1	1	0	100.00%	Sekolah	6	6	0	100.00%	Guru
1	1	0	100.00%	Sekolah	9	9	0	100.00%	Guru
1	1	0	100.00%	Sekolah	2	6	0	100.00%	Guru

1	0	1	0.00%	Sekolah	7	7	0	100.00%	Guru
1	1	0	100.00%	Sekolah	2	6	0	100.00%	Guru
1	1	0	100.00%	Sekolah	1	6	0	100.00%	Guru
1	0	1	0.00%	Sekolah	10	8	2	80.00%	Guru
1	1	0	100.00%	Sekolah	4	9	0	100.00%	Guru
1	1	0	100.00%	Sekolah	4	7	0	100.00%	Guru
1	0	1	0.00%	Sekolah	7	7	0	100.00%	Guru
1	1	0	100.00%	Sekolah	6	9	0	100.00%	Guru
1	1	0	100.00%	Sekolah	12	7	5	58.33%	Guru
1	0	1	0.00%	Sekolah	6	7	0	100.00%	Guru
1	1	0	100.00%	Sekolah	9	7	2	77.78%	Guru
1	1	0	100.00%	Sekolah	4	4	0	100.00%	Guru
1	0	1	0.00%	Sekolah	5	6	0	100.00%	Guru
1	1	0	100.00%	Sekolah	3	8	0	100.00%	Guru
1	1	0	100.00%	Sekolah	3	14	0	100.00%	Guru
1	1	0	100.00%	Sekolah	7	0	7	0.00%	Guru
1	1	0	100.00%	Sekolah	10	9	1	90.00%	Guru
1	1	0	100.00%	Sekolah	10	10	0	100.00%	Guru
1	1	0	100.00%	Sekolah	6	7	0	100.00%	Guru
1	1	0	100.00%	Sekolah	5	8	0	100.00%	Guru
1	0	1	0.00%	Sekolah	6	6	0	100.00%	Guru
1	1	0	100.00%	Sekolah	11	6	5	54.55%	Guru
1	1	0	100.00%	Sekolah	7	7	0	100.00%	Guru
1	1	0	100.00%	Sekolah	8	8	0	100.00%	Guru
1	1	0	100.00%	Sekolah	4	8	0	100.00%	Guru
1	0	1	0.00%	Sekolah	7	10	0	100.00%	Guru
1	1	0	100.00%	Sekolah	8	12	0	100.00%	Guru
1	1	0	100.00%	Sekolah	9	8	1	88.89%	Guru
1	1	0	100.00%	Sekolah	2	8	0	100.00%	Guru
1	1	0	100.00%	Sekolah	7	7	0	100.00%	Guru
1	1	0	100.00%	Sekolah	4	12	0	100.00%	Guru

1	0	1	0.00%	Sekolah	2	3	0	100.00%	Guru
0	0	0	0.00%	Sekolah	0	0	0	0.00%	Guru
1	1	0	100.00%	Sekolah	7	6	1	85.71%	Guru
1	1	0	100.00%	Sekolah	4	3	1	75.00%	Guru
1	0	1	0.00%	Sekolah	7	9	0	100.00%	Guru
1	1	0	100.00%	Sekolah	8	14	0	100.00%	Guru
1	1	0	100.00%	Sekolah	4	6	0	100.00%	Guru
1	0	1	0.00%	Sekolah	11	11	0	100.00%	Guru
1	1	0	100.00%	Sekolah	3	8	0	100.00%	Guru
1	1	0	100.00%	Sekolah	13	13	0	100.00%	Guru
1	1	0	100.00%	Sekolah	11	11	0	100.00%	Guru
1	1	0	100.00%	Sekolah	5	3	2	60.00%	Guru
1	1	0	100.00%	Sekolah	8	10	0	100.00%	Guru
1	1	0	100.00%	Sekolah	8	8	0	100.00%	Guru
1	0	1	0.00%	Sekolah	8	7	1	87.50%	Guru
1	0	1	0.00%	Sekolah	9	9	0	100.00%	Guru
1	1	0	100.00%	Sekolah	7	7	0	100.00%	Guru
1	0	1	0.00%	Sekolah	4	6	0	100.00%	Guru
1	0	1	0.00%	Sekolah	14	14	0	100.00%	Guru
1	1	0	100.00%	Sekolah	1	7	0	100.00%	Guru
0	0	0	0.00%	Sekolah	0	0	0	0.00%	Guru
1	1	0	100.00%	Sekolah	3	6	0	100.00%	Guru
1	1	0	100.00%	Sekolah	1	6	0	100.00%	Guru
1	1	0	100.00%	Sekolah	5	5	0	100.00%	Guru
1	0	1	0.00%	Sekolah	1	8	0	100.00%	Guru
1	1	0	100.00%	Sekolah	5	6	0	100.00%	Guru
1	1	0	100.00%	Sekolah	9	18	0	100.00%	Guru
1	1	0	100.00%	Sekolah	7	6	1	85.71%	Guru
1	1	0	100.00%	Sekolah	9	9	0	100.00%	Guru
1	0	1	0.00%	Sekolah	5	8	0	100.00%	Guru
1	1	0	100.00%	Sekolah	5	13	0	100.00%	Guru

1	1	0	100.00%	Sekolah	4	21	0	100.00%	Guru
1	1	0	100.00%	Sekolah	8	8	0	100.00%	Guru
1	1	0	100.00%	Sekolah	4	4	0	100.00%	Guru
1	0	1	0.00%	Sekolah	5	9	0	100.00%	Guru
1	1	0	100.00%	Sekolah	6	6	0	100.00%	Guru
1	1	0	100.00%	Sekolah	9	10	0	100.00%	Guru
1	1	0	100.00%	Sekolah	5	5	0	100.00%	Guru
1	1	0	100.00%	Sekolah	2	16	0	100.00%	Guru
1	1	0	100.00%	Sekolah	7	14	0	100.00%	Guru
1	1	0	100.00%	Sekolah	2	7	0	100.00%	Guru
1	1	0	100.00%	Sekolah	5	8	0	100.00%	Guru
1	1	0	100.00%	Sekolah	3	8	0	100.00%	Guru
1	1	0	100.00%	Sekolah	7	7	0	100.00%	Guru
0	0	0	0.00%	Sekolah	0	0	0	0.00%	Guru
1	1	0	100.00%	Sekolah	17	8	9	47.06%	Guru
1	1	0	100.00%	Sekolah	2	9	0	100.00%	Guru
1	1	0	100.00%	Sekolah	8	8	0	100.00%	Guru
1	1	0	100.00%	Sekolah	5	4	1	80.00%	Guru
1	1	0	100.00%	Sekolah	9	11	0	100.00%	Guru
1	1	0	100.00%	Sekolah	3	9	0	100.00%	Guru
1	1	0	100.00%	Sekolah	7	6	1	85.71%	Guru
1	1	0	100.00%	Sekolah	1	8	0	100.00%	Guru
1	1	0	100.00%	Sekolah	1	8	0	100.00%	Guru
1	0	1	0.00%	Sekolah	5	5	0	100.00%	Guru
0	0	0	0.00%	Sekolah	0	0	0	0.00%	Guru
1	1	0	100.00%	Sekolah	4	6	0	100.00%	Guru
1	1	0	100.00%	Sekolah	6	6	0	100.00%	Guru
1	1	0	100.00%	Sekolah	17	16	1	94.12%	Guru
1	1	0	100.00%	Sekolah	6	6	0	100.00%	Guru
1	1	0	100.00%	Sekolah	9	8	1	88.89%	Guru
1	1	0	100.00%	Sekolah	16	15	1	93.75%	Guru

1	0	1	0.00%	Sekolah	1	8	0	100.00%	Guru
1	0	1	0.00%	Sekolah	7	0	7	0.00%	Guru
1	1	0	100.00%	Sekolah	4	4	0	100.00%	Guru
1	1	0	100.00%	Sekolah	3	6	0	100.00%	Guru
1	1	0	100.00%	Sekolah	4	4	0	100.00%	Guru
1	0	1	0.00%	Sekolah	6	10	0	100.00%	Guru
1	1	0	100.00%	Sekolah	10	10	0	100.00%	Guru
1	1	0	100.00%	Sekolah	3	3	0	100.00%	Guru
1	1	0	100.00%	Sekolah	13	13	0	100.00%	Guru
1	1	0	100.00%	Sekolah	4	6	0	100.00%	Guru
0	0	0	0.00%	Sekolah	0	0	0	0.00%	Guru
1	1	0	100.00%	Sekolah	8	8	0	100.00%	Guru
1	1	0	100.00%	Sekolah	2	2	0	100.00%	Guru
1	1	0	100.00%	Sekolah	1	6	0	100.00%	Guru
1	0	1	0.00%	Sekolah	6	6	0	100.00%	Guru
1	0	1	0.00%	Sekolah	6	5	1	83.33%	Guru
1	1	0	100.00%	Sekolah	3	16	0	100.00%	Guru
0	0	0	0.00%	Sekolah	0	0	0	0.00%	Guru
1	1	0	100.00%	Sekolah	8	6	2	75.00%	Guru
1	1	0	100.00%	Sekolah	11	11	0	100.00%	Guru
1	1	0	100.00%	Sekolah	7	7	0	100.00%	Guru
1	1	0	100.00%	Sekolah	7	8	0	100.00%	Guru
1	1	0	100.00%	Sekolah	5	4	1	80.00%	Guru
1	1	0	100.00%	Sekolah	2	8	0	100.00%	Guru
0	0	0	0.00%	Sekolah	0	0	0	0.00%	Guru
1	0	1	0.00%	Sekolah	2	0	2	0.00%	Guru
1	1	0	100.00%	Sekolah	15	15	0	100.00%	Guru
1	1	0	100.00%	Sekolah	11	11	0	100.00%	Guru
1	1	0	100.00%	Sekolah	9	9	0	100.00%	Guru
1	1	0	100.00%	Sekolah	4	6	0	100.00%	Guru
1	1	0	100.00%	Sekolah	9	8	1	88.89%	Guru

0	0	0	0.00%	Sekolah	0	0	0	0.00%	Guru
1	1	0	100.00%	Sekolah	2	8	0	100.00%	Guru
1	0	1	0.00%	Sekolah	6	8	0	100.00%	Guru
1	1	0	100.00%	Sekolah	7	7	0	100.00%	Guru
1	1	0	100.00%	Sekolah	6	6	0	100.00%	Guru
0	0	0	0.00%	Sekolah	7	7	0	100.00%	Guru
1	1	0	100.00%	Sekolah	1	10	0	100.00%	Guru
1	1	0	100.00%	Sekolah	8	8	0	100.00%	Guru
1	1	0	100.00%	Sekolah	6	6	0	100.00%	Guru
0	0	0	0.00%	Sekolah	0	0	0	0.00%	Guru
1	1	0	100.00%	Sekolah	8	9	0	100.00%	Guru
1	1	0	100.00%	Sekolah	2	0	2	0.00%	Guru
1	1	0	100.00%	Sekolah	9	8	1	88.89%	Guru
1	1	0	100.00%	Sekolah	10	10	0	100.00%	Guru
1	0	1	0.00%	Sekolah	9	8	1	88.89%	Guru
1	1	0	100.00%	Sekolah	0	3	0	0.00%	Guru
1	1	0	100.00%	Sekolah	0	8	0	0.00%	Guru
0	0	0	0.00%	Sekolah	0	0	0	0.00%	Guru
1	1	0	100.00%	Sekolah	0	8	0	0.00%	Guru
1	0	1	0.00%	Sekolah	0	0	0	0.00%	Guru
1	1	0	100.00%	Sekolah	3	7	0	100.00%	Guru
1	1	0	100.00%	Sekolah	0	6	0	0.00%	Guru
1	1	0	100.00%	Sekolah	0	6	0	0.00%	Guru
1	1	0	100.00%	Sekolah	0	6	0	0.00%	Guru
0	0	0	0.00%	Sekolah	0	0	0	0.00%	Guru
1	0	1	0.00%	Sekolah	0	0	0	0.00%	Guru
1	0	1	0.00%	Sekolah	0	4	0	0.00%	Guru
1	1	0	100.00%	Sekolah	1	1	0	100.00%	Guru
1	1	0	100.00%	Sekolah	0	4	0	0.00%	Guru
1	0	1	0.00%	Sekolah	0	6	0	0.00%	Guru
1	1	0	100.00%	Sekolah	0	6	0	0.00%	Guru

0	0	0	0.00%	Sekolah	0	0	0	0.00%	Guru
1	1	0	100.00%	Sekolah	0	3	0	0.00%	Guru
0	0	0	0.00%	Sekolah	0	0	0	0.00%	Guru
1	1	0	100.00%	Sekolah	0	5	0	0.00%	Guru
0	0	0	0.00%	Sekolah	0	0	0	0.00%	Guru
1	0	1	0.00%	Sekolah	0	9	0	0.00%	Guru
1	1	0	100.00%	Sekolah	0	5	0	0.00%	Guru
1	0	1	0.00%	Sekolah	0	5	0	0.00%	Guru
1	1	0	100.00%	Sekolah	0	3	0	0.00%	Guru
0	0	0	0.00%	Sekolah	0	0	0	0.00%	Guru
1	1	0	100.00%	Sekolah	2	8	0	100.00%	Guru
1	1	0	100.00%	Sekolah	2	6	0	100.00%	Guru
1	1	0	100.00%	Sekolah	7	9	0	100.00%	Guru
1	1	0	100.00%	Sekolah	4	4	0	100.00%	Guru
1	1	0	100.00%	Sekolah	4	4	0	100.00%	Guru
1	0	1	0.00%	Sekolah	8	0	8	0.00%	Guru
1	1	0	100.00%	Sekolah	1	7	0	100.00%	Guru
0	0	0	0.00%	Sekolah	0	0	0	0.00%	Guru
0	0	0	0.00%	Sekolah	0	0	0	0.00%	Guru
1	1	0	100.00%	Sekolah	0	4	0	0.00%	Guru
1	1	0	100.00%	Sekolah	0	0	0	0.00%	Guru
1	1	0	100.00%	Sekolah	3	9	0	100.00%	Guru
1	1	0	100.00%	Sekolah	0	3	0	0.00%	Guru
1	1	0	100.00%	Sekolah	0	8	0	0.00%	Guru

<p align="center">IP-26.1</p> <p>Jumlah satuan pendidikan yang menyampaikan laporan hasil Ulangan Akhir Semester (UAS) dan Ulangan Kenaikan Kelas (UKK) serta Ujian Akhir (US/UN) kepada orang tua peserta didik</p>	<p align="center">IP-27</p> <p>Setiap satuan pendidikan menerapkan prinsip-prinsip Manajemen Berbasis Sekolah (MBS).</p>	<p align="center">IP-27.1</p> <p>Jumlah satuan pendidikan yang memiliki rencana kerja tahunan</p>
---	---	--

0	0	0	0.00%	Sekolah	0	0	0	0.00%	Sub IP	0	0	0	0.00%	Sekolah
1	1	0	100.00%	Sekolah	3	3	0	100.00%	Sub IP	1	1	0	100.00%	Sekolah
1	1	0	100.00%	Sekolah	3	3	0	100.00%	Sub IP	1	1	0	100.00%	Sekolah
1	1	0	100.00%	Sekolah	3	3	0	100.00%	Sub IP	1	1	0	100.00%	Sekolah
1	1	0	100.00%	Sekolah	3	3	0	100.00%	Sub IP	1	1	0	100.00%	Sekolah
1	1	0	100.00%	Sekolah	3	3	0	100.00%	Sub IP	1	1	0	100.00%	Sekolah
1	1	0	100.00%	Sekolah	3	3	0	100.00%	Sub IP	1	1	0	100.00%	Sekolah
1	1	0	100.00%	Sekolah	3	3	0	100.00%	Sub IP	1	1	0	100.00%	Sekolah
1	1	0	100.00%	Sekolah	3	3	0	100.00%	Sub IP	1	1	0	100.00%	Sekolah
1	1	0	100.00%	Sekolah	3	3	0	100.00%	Sub IP	1	1	0	100.00%	Sekolah
1	1	0	100.00%	Sekolah	3	3	0	100.00%	Sub IP	1	1	0	100.00%	Sekolah
1	1	0	100.00%	Sekolah	3	3	0	100.00%	Sub IP	1	1	0	100.00%	Sekolah
1	1	0	100.00%	Sekolah	3	3	0	100.00%	Sub IP	1	1	0	100.00%	Sekolah
1	1	0	100.00%	Sekolah	3	3	0	100.00%	Sub IP	1	1	0	100.00%	Sekolah
1	1	0	100.00%	Sekolah	3	3	0	100.00%	Sub IP	1	1	0	100.00%	Sekolah
1	1	0	100.00%	Sekolah	3	3	0	100.00%	Sub IP	1	1	0	100.00%	Sekolah
1	1	0	100.00%	Sekolah	3	3	0	100.00%	Sub IP	1	1	0	100.00%	Sekolah
1	1	0	100.00%	Sekolah	3	3	0	100.00%	Sub IP	1	1	0	100.00%	Sekolah
1	1	0	100.00%	Sekolah	3	3	0	100.00%	Sub IP	1	1	0	100.00%	Sekolah
1	1	0	100.00%	Sekolah	3	3	0	100.00%	Sub IP	1	1	0	100.00%	Sekolah
1	1	0	100.00%	Sekolah	3	3	0	100.00%	Sub IP	1	1	0	100.00%	Sekolah
0	0	0	0.00%	Sekolah	0	0	0	0.00%	Sub IP	0	0	0	0.00%	Sekolah
1	1	0	100.00%	Sekolah	3	3	0	100.00%	Sub IP	1	1	0	100.00%	Sekolah
1	1	0	100.00%	Sekolah	3	3	0	100.00%	Sub IP	1	1	0	100.00%	Sekolah
1	1	0	100.00%	Sekolah	3	3	0	100.00%	Sub IP	1	1	0	100.00%	Sekolah
1	1	0	100.00%	Sekolah	3	3	0	100.00%	Sub IP	1	1	0	100.00%	Sekolah
0	0	0	0.00%	Sekolah	0	0	0	0.00%	Sub IP	0	0	0	0.00%	Sekolah
1	1	0	100.00%	Sekolah	3	3	0	100.00%	Sub IP	1	1	0	100.00%	Sekolah

1	1	0	100.00%	Sekolah	3	3	0	100.00%	Sub IP	1	1	0	100.00%	Sekolah
0	0	0	0.00%	Sekolah	0	0	0	0.00%	Sub IP	0	0	0	0.00%	Sekolah
1	1	0	100.00%	Sekolah	3	3	0	100.00%	Sub IP	1	1	0	100.00%	Sekolah
1	1	0	100.00%	Sekolah	3	3	0	100.00%	Sub IP	1	1	0	100.00%	Sekolah
1	1	0	100.00%	Sekolah	3	3	0	100.00%	Sub IP	1	1	0	100.00%	Sekolah
1	1	0	100.00%	Sekolah	3	3	0	100.00%	Sub IP	1	1	0	100.00%	Sekolah
1	1	0	100.00%	Sekolah	3	3	0	100.00%	Sub IP	1	1	0	100.00%	Sekolah
1	1	0	100.00%	Sekolah	3	3	0	100.00%	Sub IP	1	1	0	100.00%	Sekolah
1	1	0	100.00%	Sekolah	3	3	0	100.00%	Sub IP	1	1	0	100.00%	Sekolah
1	1	0	100.00%	Sekolah	3	3	0	100.00%	Sub IP	1	1	0	100.00%	Sekolah
1	1	0	100.00%	Sekolah	3	3	0	100.00%	Sub IP	1	1	0	100.00%	Sekolah
1	1	0	100.00%	Sekolah	3	3	0	100.00%	Sub IP	1	1	0	100.00%	Sekolah
1	1	0	100.00%	Sekolah	3	3	0	100.00%	Sub IP	1	1	0	100.00%	Sekolah
1	1	0	100.00%	Sekolah	3	3	0	100.00%	Sub IP	1	1	0	100.00%	Sekolah
1	1	0	100.00%	Sekolah	3	3	0	100.00%	Sub IP	1	1	0	100.00%	Sekolah
1	1	0	100.00%	Sekolah	3	3	0	100.00%	Sub IP	1	1	0	100.00%	Sekolah
1	1	0	100.00%	Sekolah	3	3	0	100.00%	Sub IP	1	1	0	100.00%	Sekolah
1	1	0	100.00%	Sekolah	3	3	0	100.00%	Sub IP	1	1	0	100.00%	Sekolah
1	1	0	100.00%	Sekolah	3	3	0	100.00%	Sub IP	1	1	0	100.00%	Sekolah
1	1	0	100.00%	Sekolah	3	3	0	100.00%	Sub IP	1	1	0	100.00%	Sekolah
1	1	0	100.00%	Sekolah	3	3	0	100.00%	Sub IP	1	1	0	100.00%	Sekolah
1	1	0	100.00%	Sekolah	3	3	0	100.00%	Sub IP	1	1	0	100.00%	Sekolah
1	1	0	100.00%	Sekolah	3	3	0	100.00%	Sub IP	1	1	0	100.00%	Sekolah
1	0	1	0.00%	Sekolah	3	3	0	100.00%	Sub IP	1	1	0	100.00%	Sekolah
1	1	0	100.00%	Sekolah	3	3	0	100.00%	Sub IP	1	1	0	100.00%	Sekolah
1	1	0	100.00%	Sekolah	3	3	0	100.00%	Sub IP	1	1	0	100.00%	Sekolah
1	1	0	100.00%	Sekolah	3	3	0	100.00%	Sub IP	1	1	0	100.00%	Sekolah
1	1	0	100.00%	Sekolah	3	3	0	100.00%	Sub IP	1	1	0	100.00%	Sekolah

1	1	0	100.00%	Sekolah	3	3	0	100.00%	Sub IP	1	1	0	100.00%	Sekolah
1	1	0	100.00%	Sekolah	3	3	0	100.00%	Sub IP	1	1	0	100.00%	Sekolah
1	1	0	100.00%	Sekolah	3	3	0	100.00%	Sub IP	1	1	0	100.00%	Sekolah
0	0	0	0.00%	Sekolah	0	0	0	0.00%	Sub IP	0	0	0	0.00%	Sekolah
1	1	0	100.00%	Sekolah	3	3	0	100.00%	Sub IP	1	1	0	100.00%	Sekolah
1	1	0	100.00%	Sekolah	3	3	0	100.00%	Sub IP	1	1	0	100.00%	Sekolah
1	1	0	100.00%	Sekolah	3	3	0	100.00%	Sub IP	1	1	0	100.00%	Sekolah
1	1	0	100.00%	Sekolah	3	3	0	100.00%	Sub IP	1	1	0	100.00%	Sekolah
1	1	0	100.00%	Sekolah	3	3	0	100.00%	Sub IP	1	1	0	100.00%	Sekolah
1	1	0	100.00%	Sekolah	3	3	0	100.00%	Sub IP	1	1	0	100.00%	Sekolah
1	1	0	100.00%	Sekolah	3	3	0	100.00%	Sub IP	1	1	0	100.00%	Sekolah
1	1	0	100.00%	Sekolah	3	3	0	100.00%	Sub IP	1	1	0	100.00%	Sekolah
1	1	0	100.00%	Sekolah	3	3	0	100.00%	Sub IP	1	1	0	100.00%	Sekolah
1	1	0	100.00%	Sekolah	3	3	0	100.00%	Sub IP	1	1	0	100.00%	Sekolah
1	1	0	100.00%	Sekolah	3	3	0	100.00%	Sub IP	1	1	0	100.00%	Sekolah
1	1	0	100.00%	Sekolah	3	3	0	100.00%	Sub IP	1	1	0	100.00%	Sekolah
1	1	0	100.00%	Sekolah	3	3	0	100.00%	Sub IP	1	1	0	100.00%	Sekolah
1	1	0	100.00%	Sekolah	3	3	0	100.00%	Sub IP	1	1	0	100.00%	Sekolah
1	1	0	100.00%	Sekolah	3	3	0	100.00%	Sub IP	1	1	0	100.00%	Sekolah
1	1	0	100.00%	Sekolah	3	3	0	100.00%	Sub IP	1	1	0	100.00%	Sekolah
1	1	0	100.00%	Sekolah	3	3	0	100.00%	Sub IP	1	1	0	100.00%	Sekolah
1	1	0	100.00%	Sekolah	3	3	0	100.00%	Sub IP	1	1	0	100.00%	Sekolah
1	1	0	100.00%	Sekolah	3	3	0	100.00%	Sub IP	1	1	0	100.00%	Sekolah
1	1	0	100.00%	Sekolah	3	3	0	100.00%	Sub IP	1	1	0	100.00%	Sekolah
1	1	0	100.00%	Sekolah	3	2	1	66.67%	Sub IP	1	1	0	100.00%	Sekolah
1	1	0	100.00%	Sekolah	3	3	0	100.00%	Sub IP	1	1	0	100.00%	Sekolah

1	1	0	100.00%	Sekolah	3	3	0	100.00%	Sub IP	1	1	0	100.00%	Sekolah
1	1	0	100.00%	Sekolah	3	3	0	100.00%	Sub IP	1	1	0	100.00%	Sekolah
1	1	0	100.00%	Sekolah	3	3	0	100.00%	Sub IP	1	1	0	100.00%	Sekolah
1	0	1	0.00%	Sekolah	0	0	0	0.00%	Sub IP	1	0	1	0.00%	Sekolah
1	1	0	100.00%	Sekolah	3	3	0	100.00%	Sub IP	1	1	0	100.00%	Sekolah
1	1	0	100.00%	Sekolah	3	3	0	100.00%	Sub IP	1	1	0	100.00%	Sekolah
1	1	0	100.00%	Sekolah	3	3	0	100.00%	Sub IP	1	1	0	100.00%	Sekolah
1	1	0	100.00%	Sekolah	3	3	0	100.00%	Sub IP	1	1	0	100.00%	Sekolah
1	1	0	100.00%	Sekolah	3	3	0	100.00%	Sub IP	1	1	0	100.00%	Sekolah
1	1	0	100.00%	Sekolah	3	3	0	100.00%	Sub IP	1	1	0	100.00%	Sekolah
0	0	0	0.00%	Sekolah	0	0	0	0.00%	Sub IP	0	0	0	0.00%	Sekolah
1	1	0	100.00%	Sekolah	3	3	0	100.00%	Sub IP	1	1	0	100.00%	Sekolah
1	1	0	100.00%	Sekolah	3	3	0	100.00%	Sub IP	1	1	0	100.00%	Sekolah
1	1	0	100.00%	Sekolah	3	3	0	100.00%	Sub IP	1	1	0	100.00%	Sekolah
1	1	0	100.00%	Sekolah	3	3	0	100.00%	Sub IP	1	1	0	100.00%	Sekolah
1	1	0	100.00%	Sekolah	3	3	0	100.00%	Sub IP	1	1	0	100.00%	Sekolah
1	1	0	100.00%	Sekolah	3	3	0	100.00%	Sub IP	1	1	0	100.00%	Sekolah
1	1	0	100.00%	Sekolah	3	3	0	100.00%	Sub IP	1	1	0	100.00%	Sekolah
1	1	0	100.00%	Sekolah	3	3	0	100.00%	Sub IP	1	1	0	100.00%	Sekolah
1	1	0	100.00%	Sekolah	3	3	0	100.00%	Sub IP	1	1	0	100.00%	Sekolah
1	1	0	100.00%	Sekolah	3	3	0	100.00%	Sub IP	1	1	0	100.00%	Sekolah
1	1	0	100.00%	Sekolah	3	3	0	100.00%	Sub IP	1	1	0	100.00%	Sekolah
1	1	0	100.00%	Sekolah	3	3	0	100.00%	Sub IP	1	1	0	100.00%	Sekolah
1	1	0	100.00%	Sekolah	3	3	0	100.00%	Sub IP	1	1	0	100.00%	Sekolah
1	1	0	100.00%	Sekolah	3	3	0	100.00%	Sub IP	1	1	0	100.00%	Sekolah
1	1	0	100.00%	Sekolah	3	3	0	100.00%	Sub IP	1	1	0	100.00%	Sekolah
1	1	0	100.00%	Sekolah	3	3	0	100.00%	Sub IP	1	1	0	100.00%	Sekolah
1	1	0	100.00%	Sekolah	3	3	0	100.00%	Sub IP	1	1	0	100.00%	Sekolah
0	0	0	0.00%	Sekolah	0	0	0	0.00%	Sub IP	0	0	0	0.00%	Sekolah
1	1	0	100.00%	Sekolah	3	3	0	100.00%	Sub IP	1	1	0	100.00%	Sekolah

1	1	0	100.00%	Sekolah	3	3	0	100.00%	Sub IP	1	1	0	100.00%	Sekolah
1	1	0	100.00%	Sekolah	3	3	0	100.00%	Sub IP	1	1	0	100.00%	Sekolah
0	0	0	0.00%	Sekolah	0	0	0	0.00%	Sub IP	0	0	0	0.00%	Sekolah
1	1	0	100.00%	Sekolah	3	3	0	100.00%	Sub IP	1	1	0	100.00%	Sekolah
1	1	0	100.00%	Sekolah	3	3	0	100.00%	Sub IP	1	1	0	100.00%	Sekolah
1	1	0	100.00%	Sekolah	3	3	0	100.00%	Sub IP	1	1	0	100.00%	Sekolah
1	1	0	100.00%	Sekolah	3	3	0	100.00%	Sub IP	1	1	0	100.00%	Sekolah
1	1	0	100.00%	Sekolah	3	3	0	100.00%	Sub IP	1	1	0	100.00%	Sekolah
1	1	0	100.00%	Sekolah	3	2	1	66.67%	Sub IP	1	1	0	100.00%	Sekolah
1	1	0	100.00%	Sekolah	3	2	1	66.67%	Sub IP	1	1	0	100.00%	Sekolah
1	1	0	100.00%	Sekolah	3	2	1	66.67%	Sub IP	1	1	0	100.00%	Sekolah
1	1	0	100.00%	Sekolah	3	3	0	100.00%	Sub IP	1	1	0	100.00%	Sekolah
1	1	0	100.00%	Sekolah	3	3	0	100.00%	Sub IP	1	1	0	100.00%	Sekolah
1	1	0	100.00%	Sekolah	3	3	0	100.00%	Sub IP	1	1	0	100.00%	Sekolah
1	1	0	100.00%	Sekolah	3	3	0	100.00%	Sub IP	1	1	0	100.00%	Sekolah
1	1	0	100.00%	Sekolah	3	3	0	100.00%	Sub IP	1	1	0	100.00%	Sekolah
1	1	0	100.00%	Sekolah	3	3	0	100.00%	Sub IP	1	1	0	100.00%	Sekolah
1	1	0	100.00%	Sekolah	3	2	1	66.67%	Sub IP	1	1	0	100.00%	Sekolah
0	0	0	0.00%	Sekolah	0	0	0	0.00%	Sub IP	0	0	0	0.00%	Sekolah
1	1	0	100.00%	Sekolah	3	3	0	100.00%	Sub IP	1	1	0	100.00%	Sekolah
1	1	0	100.00%	Sekolah	3	3	0	100.00%	Sub IP	1	1	0	100.00%	Sekolah
1	1	0	100.00%	Sekolah	3	3	0	100.00%	Sub IP	1	1	0	100.00%	Sekolah
1	1	0	100.00%	Sekolah	3	3	0	100.00%	Sub IP	1	1	0	100.00%	Sekolah
1	1	0	100.00%	Sekolah	3	3	0	100.00%	Sub IP	1	1	0	100.00%	Sekolah
1	1	0	100.00%	Sekolah	3	3	0	100.00%	Sub IP	1	1	0	100.00%	Sekolah
1	1	0	100.00%	Sekolah	3	3	0	100.00%	Sub IP	1	1	0	100.00%	Sekolah
0	0	0	0.00%	Sekolah	0	0	0	0.00%	Sub IP	0	0	0	0.00%	Sekolah
1	1	0	100.00%	Sekolah	3	2	1	66.67%	Sub IP	1	1	0	100.00%	Sekolah
1	1	0	100.00%	Sekolah	3	3	0	100.00%	Sub IP	1	1	0	100.00%	Sekolah
1	1	0	100.00%	Sekolah	3	3	0	100.00%	Sub IP	1	1	0	100.00%	Sekolah
1	1	0	100.00%	Sekolah	3	3	0	100.00%	Sub IP	1	1	0	100.00%	Sekolah

1	1	0	100.00%	Sekolah	3	3	0	100.00%	Sub IP	1	1	0	100.00%	Sekolah
1	1	0	100.00%	Sekolah	3	3	0	100.00%	Sub IP	1	1	0	100.00%	Sekolah
0	0	0	0.00%	Sekolah	0	0	0	0.00%	Sub IP	0	0	0	0.00%	Sekolah
1	1	0	100.00%	Sekolah	3	3	0	100.00%	Sub IP	1	1	0	100.00%	Sekolah
1	1	0	100.00%	Sekolah	3	3	0	100.00%	Sub IP	1	1	0	100.00%	Sekolah
1	1	0	100.00%	Sekolah	3	3	0	100.00%	Sub IP	1	1	0	100.00%	Sekolah
1	1	0	100.00%	Sekolah	3	3	0	100.00%	Sub IP	1	1	0	100.00%	Sekolah
1	1	0	100.00%	Sekolah	3	3	0	100.00%	Sub IP	1	1	0	100.00%	Sekolah
1	1	0	100.00%	Sekolah	3	3	0	100.00%	Sub IP	1	1	0	100.00%	Sekolah
0	0	0	0.00%	Sekolah	0	0	0	0.00%	Sub IP	0	0	0	0.00%	Sekolah
1	1	0	100.00%	Sekolah	3	3	0	100.00%	Sub IP	1	1	0	100.00%	Sekolah
0	0	0	0.00%	Sekolah	0	0	0	0.00%	Sub IP	0	0	0	0.00%	Sekolah
1	1	0	100.00%	Sekolah	3	3	0	100.00%	Sub IP	1	1	0	100.00%	Sekolah
0	0	0	0.00%	Sekolah	0	0	0	0.00%	Sub IP	0	0	0	0.00%	Sekolah
1	1	0	100.00%	Sekolah	3	3	0	100.00%	Sub IP	1	1	0	100.00%	Sekolah
1	1	0	100.00%	Sekolah	3	3	0	100.00%	Sub IP	1	1	0	100.00%	Sekolah
1	1	0	100.00%	Sekolah	3	1	2	33.33%	Sub IP	1	1	0	100.00%	Sekolah
1	1	0	100.00%	Sekolah	3	3	0	100.00%	Sub IP	1	1	0	100.00%	Sekolah
0	0	0	0.00%	Sekolah	0	0	0	0.00%	Sub IP	0	0	0	0.00%	Sekolah
1	1	0	100.00%	Sekolah	3	3	0	100.00%	Sub IP	1	1	0	100.00%	Sekolah
1	1	0	100.00%	Sekolah	3	3	0	100.00%	Sub IP	1	1	0	100.00%	Sekolah
1	1	0	100.00%	Sekolah	3	3	0	100.00%	Sub IP	1	1	0	100.00%	Sekolah
1	0	1	0.00%	Sekolah	3	3	0	100.00%	Sub IP	1	1	0	100.00%	Sekolah
1	1	0	100.00%	Sekolah	3	3	0	100.00%	Sub IP	1	1	0	100.00%	Sekolah
1	1	0	100.00%	Sekolah	3	3	0	100.00%	Sub IP	1	1	0	100.00%	Sekolah
0	0	0	0.00%	Sekolah	0	0	0	0.00%	Sub IP	0	0	0	0.00%	Sekolah
0	0	0	0.00%	Sekolah	0	0	0	0.00%	Sub IP	0	0	0	0.00%	Sekolah
1	1	0	100.00%	Sekolah	3	3	0	100.00%	Sub IP	1	1	0	100.00%	Sekolah
1	1	0	100.00%	Sekolah	3	3	0	100.00%	Sub IP	1	1	0	100.00%	Sekolah
1	1	0	100.00%	Sekolah	3	3	0	100.00%	Sub IP	1	1	0	100.00%	Sekolah

1	1	0	100.00%	Sekolah	3	3	0	100.00%	Sub IP	1	1	0	100.00%	Sekolah
1	1	0	100.00%	Sekolah	3	3	0	100.00%	Sub IP	1	1	0	100.00%	Sekolah

IP-27.2 Jumlah satuan pendidikan yang memiliki laporan tahunan					IP-27.3 Jumlah satuan Pendidikan yang memiliki komite sekolah yang berfungsi baik					Capaian IP			
Target	Capaian SPM	Kesenjangan	Persentase Capaian	Satuan	Target	Capaian SPM	Kesenjangan	Persentase Capaian	Satuan	Jumlah IP	Jumlah IP Tercapai	Persentase Capaian IP	Satuan
1	1	0	100.00%	Sekolah	1	0	1	0.00%	Sekolah	24	13	54.17%	IP
1	1	0	100.00%	Sekolah	1	1	0	100.00%	Sekolah	24	12	50.00%	IP
1	1	0	100.00%	Sekolah	1	1	0	100.00%	Sekolah	24	13	54.17%	IP
1	1	0	100.00%	Sekolah	1	1	0	100.00%	Sekolah	24	10	41.67%	IP
1	1	0	100.00%	Sekolah	1	1	0	100.00%	Sekolah	24	17	70.83%	IP
1	1	0	100.00%	Sekolah	1	1	0	100.00%	Sekolah	24	16	66.67%	IP
1	1	0	100.00%	Sekolah	1	1	0	100.00%	Sekolah	24	16	66.67%	IP
0	0	0	0.00%	Sekolah	0	0	0	0.00%	Sekolah	24	7	29.17%	IP
1	1	0	100.00%	Sekolah	1	1	0	100.00%	Sekolah	24	17	70.83%	IP
1	1	0	100.00%	Sekolah	1	1	0	100.00%	Sekolah	24	15	62.50%	IP
1	1	0	100.00%	Sekolah	1	1	0	100.00%	Sekolah	24	18	75.00%	IP
1	1	0	100.00%	Sekolah	1	1	0	100.00%	Sekolah	24	22	91.67%	IP
1	1	0	100.00%	Sekolah	1	1	0	100.00%	Sekolah	24	17	70.83%	IP
1	1	0	100.00%	Sekolah	1	1	0	100.00%	Sekolah	24	19	79.17%	IP
1	1	0	100.00%	Sekolah	1	1	0	100.00%	Sekolah	24	18	75.00%	IP
1	1	0	100.00%	Sekolah	1	1	0	100.00%	Sekolah	24	10	41.67%	IP
1	1	0	100.00%	Sekolah	1	1	0	100.00%	Sekolah	24	14	58.33%	IP
1	1	0	100.00%	Sekolah	1	1	0	100.00%	Sekolah	24	17	70.83%	IP
1	1	0	100.00%	Sekolah	1	1	0	100.00%	Sekolah	24	19	79.17%	IP
1	1	0	100.00%	Sekolah	1	1	0	100.00%	Sekolah	24	18	75.00%	IP
1	1	0	100.00%	Sekolah	1	1	0	100.00%	Sekolah	24	13	54.17%	IP

1	1	0	100.00%	Sekolah	1	1	0	100.00%	Sekolah	24	18	75.00%	IP
1	1	0	100.00%	Sekolah	1	1	0	100.00%	Sekolah	24	15	62.50%	IP
1	1	0	100.00%	Sekolah	1	1	0	100.00%	Sekolah	24	15	62.50%	IP
1	1	0	100.00%	Sekolah	1	1	0	100.00%	Sekolah	24	18	75.00%	IP
1	1	0	100.00%	Sekolah	1	1	0	100.00%	Sekolah	24	16	66.67%	IP
1	1	0	100.00%	Sekolah	1	1	0	100.00%	Sekolah	24	13	54.17%	IP
1	1	0	100.00%	Sekolah	1	1	0	100.00%	Sekolah	24	14	58.33%	IP
0	0	0	0.00%	Sekolah	0	0	0	0.00%	Sekolah	24	5	20.83%	IP
1	1	0	100.00%	Sekolah	1	1	0	100.00%	Sekolah	24	17	70.83%	IP
1	1	0	100.00%	Sekolah	1	1	0	100.00%	Sekolah	24	15	62.50%	IP
1	1	0	100.00%	Sekolah	1	1	0	100.00%	Sekolah	24	20	83.33%	IP
1	1	0	100.00%	Sekolah	1	1	0	100.00%	Sekolah	24	15	62.50%	IP
1	1	0	100.00%	Sekolah	1	1	0	100.00%	Sekolah	24	22	91.67%	IP
1	1	0	100.00%	Sekolah	1	1	0	100.00%	Sekolah	24	19	79.17%	IP
1	1	0	100.00%	Sekolah	1	1	0	100.00%	Sekolah	24	20	83.33%	IP
1	1	0	100.00%	Sekolah	1	1	0	100.00%	Sekolah	24	16	66.67%	IP
1	1	0	100.00%	Sekolah	1	1	0	100.00%	Sekolah	24	19	79.17%	IP
1	1	0	100.00%	Sekolah	1	1	0	100.00%	Sekolah	24	15	62.50%	IP
1	1	0	100.00%	Sekolah	1	1	0	100.00%	Sekolah	24	17	70.83%	IP
1	1	0	100.00%	Sekolah	1	1	0	100.00%	Sekolah	24	15	62.50%	IP
1	1	0	100.00%	Sekolah	1	1	0	100.00%	Sekolah	24	21	87.50%	IP
1	1	0	100.00%	Sekolah	1	1	0	100.00%	Sekolah	24	15	62.50%	IP
1	1	0	100.00%	Sekolah	1	1	0	100.00%	Sekolah	24	22	91.67%	IP
1	1	0	100.00%	Sekolah	1	1	0	100.00%	Sekolah	24	16	66.67%	IP
1	1	0	100.00%	Sekolah	1	1	0	100.00%	Sekolah	24	13	54.17%	IP
1	1	0	100.00%	Sekolah	1	1	0	100.00%	Sekolah	24	16	66.67%	IP
1	1	0	100.00%	Sekolah	1	1	0	100.00%	Sekolah	24	15	62.50%	IP
1	1	0	100.00%	Sekolah	1	1	0	100.00%	Sekolah	24	15	62.50%	IP
1	1	0	100.00%	Sekolah	1	1	0	100.00%	Sekolah	24	17	70.83%	IP
1	1	0	100.00%	Sekolah	1	1	0	100.00%	Sekolah	24	13	54.17%	IP
0	0	0	0.00%	Sekolah	0	0	0	0.00%	Sekolah	24	6	25.00%	IP

1	1	0	100.00%	Sekolah	1	1	0	100.00%	Sekolah	24	17	70.83%	IP
1	1	0	100.00%	Sekolah	1	1	0	100.00%	Sekolah	24	18	75.00%	IP
1	1	0	100.00%	Sekolah	1	1	0	100.00%	Sekolah	24	17	70.83%	IP
1	1	0	100.00%	Sekolah	1	1	0	100.00%	Sekolah	24	18	75.00%	IP
0	0	0	0.00%	Sekolah	0	0	0	0.00%	Sekolah	24	5	20.83%	IP
1	1	0	100.00%	Sekolah	1	1	0	100.00%	Sekolah	24	18	75.00%	IP
1	1	0	100.00%	Sekolah	1	1	0	100.00%	Sekolah	24	19	79.17%	IP
0	0	0	0.00%	Sekolah	0	0	0	0.00%	Sekolah	24	5	20.83%	IP
1	1	0	100.00%	Sekolah	1	1	0	100.00%	Sekolah	24	19	79.17%	IP
1	1	0	100.00%	Sekolah	1	1	0	100.00%	Sekolah	24	15	62.50%	IP
1	1	0	100.00%	Sekolah	1	1	0	100.00%	Sekolah	24	20	83.33%	IP
1	1	0	100.00%	Sekolah	1	1	0	100.00%	Sekolah	24	15	62.50%	IP
1	1	0	100.00%	Sekolah	1	1	0	100.00%	Sekolah	24	17	70.83%	IP
1	1	0	100.00%	Sekolah	1	1	0	100.00%	Sekolah	24	16	66.67%	IP
1	1	0	100.00%	Sekolah	1	1	0	100.00%	Sekolah	24	18	75.00%	IP
1	1	0	100.00%	Sekolah	1	1	0	100.00%	Sekolah	24	20	83.33%	IP
1	1	0	100.00%	Sekolah	1	1	0	100.00%	Sekolah	24	14	58.33%	IP
1	1	0	100.00%	Sekolah	1	1	0	100.00%	Sekolah	24	20	83.33%	IP
1	1	0	100.00%	Sekolah	1	1	0	100.00%	Sekolah	24	17	70.83%	IP
1	1	0	100.00%	Sekolah	1	1	0	100.00%	Sekolah	24	17	70.83%	IP
1	1	0	100.00%	Sekolah	1	1	0	100.00%	Sekolah	24	19	79.17%	IP
1	1	0	100.00%	Sekolah	1	1	0	100.00%	Sekolah	24	17	70.83%	IP
1	1	0	100.00%	Sekolah	1	1	0	100.00%	Sekolah	24	16	66.67%	IP
1	1	0	100.00%	Sekolah	1	1	0	100.00%	Sekolah	24	18	75.00%	IP
1	1	0	100.00%	Sekolah	1	1	0	100.00%	Sekolah	24	18	75.00%	IP
1	1	0	100.00%	Sekolah	1	1	0	100.00%	Sekolah	24	21	87.50%	IP
1	1	0	100.00%	Sekolah	1	1	0	100.00%	Sekolah	24	18	75.00%	IP
1	1	0	100.00%	Sekolah	1	1	0	100.00%	Sekolah	24	16	66.67%	IP
1	1	0	100.00%	Sekolah	1	1	0	100.00%	Sekolah	24	21	87.50%	IP
1	1	0	100.00%	Sekolah	1	1	0	100.00%	Sekolah	24	19	79.17%	IP
1	1	0	100.00%	Sekolah	1	1	0	100.00%	Sekolah	24	17	70.83%	IP

1	1	0	100.00%	Sekolah	1	1	0	100.00%	Sekolah	24	17	70.83%	IP
1	1	0	100.00%	Sekolah	1	1	0	100.00%	Sekolah	24	15	62.50%	IP
1	1	0	100.00%	Sekolah	1	1	0	100.00%	Sekolah	24	18	75.00%	IP
1	1	0	100.00%	Sekolah	1	1	0	100.00%	Sekolah	24	15	62.50%	IP
1	1	0	100.00%	Sekolah	1	1	0	100.00%	Sekolah	24	19	79.17%	IP
1	1	0	100.00%	Sekolah	1	1	0	100.00%	Sekolah	24	19	79.17%	IP
1	1	0	100.00%	Sekolah	1	1	0	100.00%	Sekolah	24	18	75.00%	IP
1	1	0	100.00%	Sekolah	1	1	0	100.00%	Sekolah	24	16	66.67%	IP
1	1	0	100.00%	Sekolah	1	1	0	100.00%	Sekolah	24	14	58.33%	IP
0	0	0	0.00%	Sekolah	0	0	0	0.00%	Sekolah	24	5	20.83%	IP
1	1	0	100.00%	Sekolah	1	1	0	100.00%	Sekolah	24	14	58.33%	IP
1	1	0	100.00%	Sekolah	1	1	0	100.00%	Sekolah	24	18	75.00%	IP
1	1	0	100.00%	Sekolah	1	1	0	100.00%	Sekolah	24	17	70.83%	IP
1	1	0	100.00%	Sekolah	1	1	0	100.00%	Sekolah	24	18	75.00%	IP
1	1	0	100.00%	Sekolah	1	1	0	100.00%	Sekolah	24	19	79.17%	IP
1	1	0	100.00%	Sekolah	1	1	0	100.00%	Sekolah	24	18	75.00%	IP
1	1	0	100.00%	Sekolah	1	1	0	100.00%	Sekolah	24	18	75.00%	IP
1	1	0	100.00%	Sekolah	1	1	0	100.00%	Sekolah	24	15	62.50%	IP
1	1	0	100.00%	Sekolah	1	1	0	100.00%	Sekolah	24	13	54.17%	IP
1	1	0	100.00%	Sekolah	1	1	0	100.00%	Sekolah	24	19	79.17%	IP
1	1	0	100.00%	Sekolah	1	1	0	100.00%	Sekolah	24	18	75.00%	IP
1	1	0	100.00%	Sekolah	1	1	0	100.00%	Sekolah	24	18	75.00%	IP
1	1	0	100.00%	Sekolah	1	1	0	100.00%	Sekolah	24	15	62.50%	IP
1	1	0	100.00%	Sekolah	1	1	0	100.00%	Sekolah	24	13	54.17%	IP
1	1	0	100.00%	Sekolah	1	1	0	100.00%	Sekolah	24	19	79.17%	IP
1	1	0	100.00%	Sekolah	1	1	0	100.00%	Sekolah	24	16	66.67%	IP
1	1	0	100.00%	Sekolah	1	1	0	100.00%	Sekolah	24	14	58.33%	IP
1	1	0	100.00%	Sekolah	1	1	0	100.00%	Sekolah	24	14	58.33%	IP
1	1	0	100.00%	Sekolah	1	1	0	100.00%	Sekolah	24	20	83.33%	IP
1	1	0	100.00%	Sekolah	1	1	0	100.00%	Sekolah	24	15	62.50%	IP
1	1	0	100.00%	Sekolah	1	1	0	100.00%	Sekolah	24	11	45.83%	IP

1	1	0	100.00%	Sekolah	1	1	0	100.00%	Sekolah	24	18	75.00%	IP
1	1	0	100.00%	Sekolah	1	1	0	100.00%	Sekolah	24	19	79.17%	IP
1	1	0	100.00%	Sekolah	1	1	0	100.00%	Sekolah	24	15	62.50%	IP
1	1	0	100.00%	Sekolah	1	1	0	100.00%	Sekolah	24	14	58.33%	IP
1	1	0	100.00%	Sekolah	1	0	1	0.00%	Sekolah	24	14	58.33%	IP
1	1	0	100.00%	Sekolah	1	1	0	100.00%	Sekolah	24	19	79.17%	IP
1	1	0	100.00%	Sekolah	1	1	0	100.00%	Sekolah	24	18	75.00%	IP
1	1	0	100.00%	Sekolah	1	1	0	100.00%	Sekolah	24	15	62.50%	IP
1	1	0	100.00%	Sekolah	1	1	0	100.00%	Sekolah	24	20	83.33%	IP
1	0	1	0.00%	Sekolah	1	0	1	0.00%	Sekolah	24	6	25.00%	IP
1	1	0	100.00%	Sekolah	1	1	0	100.00%	Sekolah	24	21	87.50%	IP
1	1	0	100.00%	Sekolah	1	1	0	100.00%	Sekolah	24	20	83.33%	IP
1	1	0	100.00%	Sekolah	1	1	0	100.00%	Sekolah	24	10	41.67%	IP
1	1	0	100.00%	Sekolah	1	1	0	100.00%	Sekolah	24	18	75.00%	IP
1	1	0	100.00%	Sekolah	1	1	0	100.00%	Sekolah	24	15	62.50%	IP
1	1	0	100.00%	Sekolah	1	1	0	100.00%	Sekolah	24	13	54.17%	IP
0	0	0	0.00%	Sekolah	0	0	0	0.00%	Sekolah	24	6	25.00%	IP
1	1	0	100.00%	Sekolah	1	1	0	100.00%	Sekolah	24	16	66.67%	IP
1	1	0	100.00%	Sekolah	1	1	0	100.00%	Sekolah	24	15	62.50%	IP
1	1	0	100.00%	Sekolah	1	1	0	100.00%	Sekolah	24	15	62.50%	IP
1	1	0	100.00%	Sekolah	1	1	0	100.00%	Sekolah	24	17	70.83%	IP
1	1	0	100.00%	Sekolah	1	1	0	100.00%	Sekolah	24	14	58.33%	IP
1	1	0	100.00%	Sekolah	1	1	0	100.00%	Sekolah	24	13	54.17%	IP
1	1	0	100.00%	Sekolah	1	1	0	100.00%	Sekolah	24	16	66.67%	IP
1	1	0	100.00%	Sekolah	1	1	0	100.00%	Sekolah	24	18	75.00%	IP
1	1	0	100.00%	Sekolah	1	1	0	100.00%	Sekolah	24	19	79.17%	IP
1	1	0	100.00%	Sekolah	1	1	0	100.00%	Sekolah	24	15	62.50%	IP
1	1	0	100.00%	Sekolah	1	1	0	100.00%	Sekolah	24	16	66.67%	IP
1	1	0	100.00%	Sekolah	1	1	0	100.00%	Sekolah	24	18	75.00%	IP
1	1	0	100.00%	Sekolah	1	1	0	100.00%	Sekolah	24	14	58.33%	IP
1	1	0	100.00%	Sekolah	1	1	0	100.00%	Sekolah	24	16	66.67%	IP

1	1	0	100.00%	Sekolah	1	1	0	100.00%	Sekolah	24	15	62.50%	IP
1	1	0	100.00%	Sekolah	1	1	0	100.00%	Sekolah	24	15	62.50%	IP
1	1	0	100.00%	Sekolah	1	1	0	100.00%	Sekolah	24	16	66.67%	IP
1	1	0	100.00%	Sekolah	1	1	0	100.00%	Sekolah	24	14	58.33%	IP
0	0	0	0.00%	Sekolah	0	0	0	0.00%	Sekolah	24	6	25.00%	IP
1	1	0	100.00%	Sekolah	1	1	0	100.00%	Sekolah	24	15	62.50%	IP
1	1	0	100.00%	Sekolah	1	1	0	100.00%	Sekolah	24	13	54.17%	IP
1	1	0	100.00%	Sekolah	1	1	0	100.00%	Sekolah	24	18	75.00%	IP
1	1	0	100.00%	Sekolah	1	1	0	100.00%	Sekolah	24	13	54.17%	IP
1	1	0	100.00%	Sekolah	1	1	0	100.00%	Sekolah	24	21	87.50%	IP
1	1	0	100.00%	Sekolah	1	1	0	100.00%	Sekolah	24	18	75.00%	IP
1	1	0	100.00%	Sekolah	1	1	0	100.00%	Sekolah	24	19	79.17%	IP
1	1	0	100.00%	Sekolah	1	1	0	100.00%	Sekolah	24	20	83.33%	IP
1	1	0	100.00%	Sekolah	1	1	0	100.00%	Sekolah	24	15	62.50%	IP
1	1	0	100.00%	Sekolah	1	1	0	100.00%	Sekolah	24	17	70.83%	IP
1	1	0	100.00%	Sekolah	1	1	0	100.00%	Sekolah	24	19	79.17%	IP
1	1	0	100.00%	Sekolah	1	1	0	100.00%	Sekolah	24	16	66.67%	IP
1	1	0	100.00%	Sekolah	1	1	0	100.00%	Sekolah	24	17	70.83%	IP
1	1	0	100.00%	Sekolah	1	1	0	100.00%	Sekolah	24	13	54.17%	IP
1	1	0	100.00%	Sekolah	1	1	0	100.00%	Sekolah	24	19	79.17%	IP
1	1	0	100.00%	Sekolah	1	1	0	100.00%	Sekolah	24	19	79.17%	IP
1	1	0	100.00%	Sekolah	1	1	0	100.00%	Sekolah	24	15	62.50%	IP
1	1	0	100.00%	Sekolah	1	1	0	100.00%	Sekolah	24	16	66.67%	IP
1	1	0	100.00%	Sekolah	1	0	1	0.00%	Sekolah	24	16	66.67%	IP
1	1	0	100.00%	Sekolah	1	1	0	100.00%	Sekolah	24	18	75.00%	IP
1	1	0	100.00%	Sekolah	1	1	0	100.00%	Sekolah	24	12	50.00%	IP
1	1	0	100.00%	Sekolah	1	1	0	100.00%	Sekolah	24	17	70.83%	IP
1	1	0	100.00%	Sekolah	1	1	0	100.00%	Sekolah	24	15	62.50%	IP
0	0	0	0.00%	Sekolah	0	0	0	0.00%	Sekolah	24	6	25.00%	IP
1	1	0	100.00%	Sekolah	1	1	0	100.00%	Sekolah	24	17	70.83%	IP
1	1	0	100.00%	Sekolah	1	1	0	100.00%	Sekolah	24	16	66.67%	IP

1	1	0	100.00%	Sekolah	1	1	0	100.00%	Sekolah	24	18	75.00%	IP
1	1	0	100.00%	Sekolah	1	1	0	100.00%	Sekolah	24	12	50.00%	IP
1	1	0	100.00%	Sekolah	1	1	0	100.00%	Sekolah	24	17	70.83%	IP
1	1	0	100.00%	Sekolah	1	1	0	100.00%	Sekolah	24	18	75.00%	IP
1	1	0	100.00%	Sekolah	1	1	0	100.00%	Sekolah	24	13	54.17%	IP
1	1	0	100.00%	Sekolah	1	1	0	100.00%	Sekolah	24	15	62.50%	IP
1	1	0	100.00%	Sekolah	1	1	0	100.00%	Sekolah	24	12	50.00%	IP
1	1	0	100.00%	Sekolah	1	1	0	100.00%	Sekolah	24	15	62.50%	IP
0	0	0	0.00%	Sekolah	0	0	0	0.00%	Sekolah	24	2	8.33%	IP
1	1	0	100.00%	Sekolah	1	1	0	100.00%	Sekolah	24	19	79.17%	IP
1	1	0	100.00%	Sekolah	1	1	0	100.00%	Sekolah	24	20	83.33%	IP
1	1	0	100.00%	Sekolah	1	1	0	100.00%	Sekolah	24	14	58.33%	IP
1	1	0	100.00%	Sekolah	1	1	0	100.00%	Sekolah	24	23	95.83%	IP
1	1	0	100.00%	Sekolah	1	1	0	100.00%	Sekolah	24	20	83.33%	IP
1	0	1	0.00%	Sekolah	1	1	0	100.00%	Sekolah	24	13	54.17%	IP
1	1	0	100.00%	Sekolah	1	0	1	0.00%	Sekolah	24	11	45.83%	IP
1	1	0	100.00%	Sekolah	1	0	1	0.00%	Sekolah	24	9	37.50%	IP
1	1	0	100.00%	Sekolah	1	1	0	100.00%	Sekolah	24	14	58.33%	IP
1	1	0	100.00%	Sekolah	1	1	0	100.00%	Sekolah	24	17	70.83%	IP
1	1	0	100.00%	Sekolah	1	1	0	100.00%	Sekolah	24	16	66.67%	IP
1	1	0	100.00%	Sekolah	1	1	0	100.00%	Sekolah	24	18	75.00%	IP
1	1	0	100.00%	Sekolah	1	1	0	100.00%	Sekolah	24	18	75.00%	IP
1	1	0	100.00%	Sekolah	1	1	0	100.00%	Sekolah	24	17	70.83%	IP
1	1	0	100.00%	Sekolah	1	1	0	100.00%	Sekolah	24	17	70.83%	IP
1	1	0	100.00%	Sekolah	1	0	1	0.00%	Sekolah	24	14	58.33%	IP
0	0	0	0.00%	Sekolah	0	0	0	0.00%	Sekolah	24	2	8.33%	IP
1	1	0	100.00%	Sekolah	1	1	0	100.00%	Sekolah	24	17	70.83%	IP
1	1	0	100.00%	Sekolah	1	1	0	100.00%	Sekolah	24	15	62.50%	IP
1	1	0	100.00%	Sekolah	1	1	0	100.00%	Sekolah	24	12	50.00%	IP
1	1	0	100.00%	Sekolah	1	1	0	100.00%	Sekolah	24	13	54.17%	IP
1	1	0	100.00%	Sekolah	1	1	0	100.00%	Sekolah	24	12	50.00%	IP

1	1	0	100.00%	Sekolah	1	1	0	100.00%	Sekolah	24	11	45.83%	IP
0	0	0	0.00%	Sekolah	0	0	0	0.00%	Sekolah	24	8	33.33%	IP
1	1	0	100.00%	Sekolah	1	0	1	0.00%	Sekolah	24	13	54.17%	IP
1	1	0	100.00%	Sekolah	1	1	0	100.00%	Sekolah	24	16	66.67%	IP
1	1	0	100.00%	Sekolah	1	1	0	100.00%	Sekolah	24	18	75.00%	IP
1	1	0	100.00%	Sekolah	1	1	0	100.00%	Sekolah	24	19	79.17%	IP
1	1	0	100.00%	Sekolah	1	1	0	100.00%	Sekolah	24	13	54.17%	IP
1	1	0	100.00%	Sekolah	1	1	0	100.00%	Sekolah	24	18	75.00%	IP
0	0	0	0.00%	Sekolah	0	0	0	0.00%	Sekolah	24	3	12.50%	IP
1	1	0	100.00%	Sekolah	1	1	0	100.00%	Sekolah	24	10	41.67%	IP
1	1	0	100.00%	Sekolah	1	1	0	100.00%	Sekolah	24	17	70.83%	IP
1	1	0	100.00%	Sekolah	1	1	0	100.00%	Sekolah	24	19	79.17%	IP
1	1	0	100.00%	Sekolah	1	1	0	100.00%	Sekolah	24	19	79.17%	IP
1	1	0	100.00%	Sekolah	1	1	0	100.00%	Sekolah	24	15	62.50%	IP
1	1	0	100.00%	Sekolah	1	1	0	100.00%	Sekolah	24	18	75.00%	IP
0	0	0	0.00%	Sekolah	0	0	0	0.00%	Sekolah	24	7	29.17%	IP
1	1	0	100.00%	Sekolah	1	1	0	100.00%	Sekolah	24	22	91.67%	IP
1	1	0	100.00%	Sekolah	1	1	0	100.00%	Sekolah	24	20	83.33%	IP
1	1	0	100.00%	Sekolah	1	1	0	100.00%	Sekolah	24	16	66.67%	IP
1	1	0	100.00%	Sekolah	1	1	0	100.00%	Sekolah	24	17	70.83%	IP
1	1	0	100.00%	Sekolah	1	1	0	100.00%	Sekolah	24	16	66.67%	IP
1	1	0	100.00%	Sekolah	1	1	0	100.00%	Sekolah	24	13	54.17%	IP
1	1	0	100.00%	Sekolah	1	1	0	100.00%	Sekolah	24	16	66.67%	IP
1	1	0	100.00%	Sekolah	1	1	0	100.00%	Sekolah	24	19	79.17%	IP
0	0	0	0.00%	Sekolah	0	0	0	0.00%	Sekolah	24	2	8.33%	IP
1	1	0	100.00%	Sekolah	1	1	0	100.00%	Sekolah	24	18	75.00%	IP
1	0	1	0.00%	Sekolah	1	0	1	0.00%	Sekolah	24	7	29.17%	IP
1	1	0	100.00%	Sekolah	1	1	0	100.00%	Sekolah	24	15	62.50%	IP
1	1	0	100.00%	Sekolah	1	1	0	100.00%	Sekolah	24	21	87.50%	IP
1	1	0	100.00%	Sekolah	1	1	0	100.00%	Sekolah	24	14	58.33%	IP
1	1	0	100.00%	Sekolah	1	1	0	100.00%	Sekolah	24	12	50.00%	IP

1	1	0	100.00%	Sekolah	1	1	0	100.00%	Sekolah	24	11	45.83%	IP
0	0	0	0.00%	Sekolah	0	0	0	0.00%	Sekolah	24	1	4.17%	IP
1	1	0	100.00%	Sekolah	1	1	0	100.00%	Sekolah	24	12	50.00%	IP
1	1	0	100.00%	Sekolah	1	1	0	100.00%	Sekolah	24	9	37.50%	IP
1	1	0	100.00%	Sekolah	1	1	0	100.00%	Sekolah	24	13	54.17%	IP
1	1	0	100.00%	Sekolah	1	1	0	100.00%	Sekolah	24	10	41.67%	IP
1	1	0	100.00%	Sekolah	1	1	0	100.00%	Sekolah	24	11	45.83%	IP
1	1	0	100.00%	Sekolah	1	1	0	100.00%	Sekolah	24	11	45.83%	IP
0	0	0	0.00%	Sekolah	0	0	0	0.00%	Sekolah	24	2	8.33%	IP
1	1	0	100.00%	Sekolah	1	1	0	100.00%	Sekolah	24	9	37.50%	IP
1	1	0	100.00%	Sekolah	1	1	0	100.00%	Sekolah	24	9	37.50%	IP
1	1	0	100.00%	Sekolah	1	1	0	100.00%	Sekolah	24	14	58.33%	IP
1	1	0	100.00%	Sekolah	1	1	0	100.00%	Sekolah	24	9	37.50%	IP
1	1	0	100.00%	Sekolah	1	1	0	100.00%	Sekolah	24	8	33.33%	IP
1	1	0	100.00%	Sekolah	1	1	0	100.00%	Sekolah	24	11	45.83%	IP
0	0	0	0.00%	Sekolah	0	0	0	0.00%	Sekolah	24	1	4.17%	IP
1	1	0	100.00%	Sekolah	1	1	0	100.00%	Sekolah	24	9	37.50%	IP
0	0	0	0.00%	Sekolah	0	0	0	0.00%	Sekolah	24	2	8.33%	IP
1	1	0	100.00%	Sekolah	1	1	0	100.00%	Sekolah	24	10	41.67%	IP
0	0	0	0.00%	Sekolah	0	0	0	0.00%	Sekolah	24	3	12.50%	IP
1	1	0	100.00%	Sekolah	1	1	0	100.00%	Sekolah	24	11	45.83%	IP
1	1	0	100.00%	Sekolah	1	1	0	100.00%	Sekolah	24	12	50.00%	IP
1	0	1	0.00%	Sekolah	1	0	1	0.00%	Sekolah	24	8	33.33%	IP
1	1	0	100.00%	Sekolah	1	1	0	100.00%	Sekolah	24	10	41.67%	IP
0	0	0	0.00%	Sekolah	0	0	0	0.00%	Sekolah	24	4	16.67%	IP
1	1	0	100.00%	Sekolah	1	1	0	100.00%	Sekolah	24	14	58.33%	IP
1	1	0	100.00%	Sekolah	1	1	0	100.00%	Sekolah	24	15	62.50%	IP
1	1	0	100.00%	Sekolah	1	1	0	100.00%	Sekolah	24	16	66.67%	IP
1	1	0	100.00%	Sekolah	1	1	0	100.00%	Sekolah	24	14	58.33%	IP
1	1	0	100.00%	Sekolah	1	1	0	100.00%	Sekolah	24	13	54.17%	IP
1	1	0	100.00%	Sekolah	1	1	0	100.00%	Sekolah	24	11	45.83%	IP

1	1	0	100.00%	Sekolah	1	1	0	100.00%	Sekolah	24	16	66.67%	IP
0	0	0	0.00%	Sekolah	0	0	0	0.00%	Sekolah	24	3	12.50%	IP
0	0	0	0.00%	Sekolah	0	0	0	0.00%	Sekolah	24	2	8.33%	IP
1	1	0	100.00%	Sekolah	1	1	0	100.00%	Sekolah	24	10	41.67%	IP
1	1	0	100.00%	Sekolah	1	1	0	100.00%	Sekolah	24	10	41.67%	IP
1	1	0	100.00%	Sekolah	1	1	0	100.00%	Sekolah	24	14	58.33%	IP
1	1	0	100.00%	Sekolah	1	1	0	100.00%	Sekolah	24	10	41.67%	IP
1	1	0	100.00%	Sekolah	1	1	0	100.00%	Sekolah	24	12	50.00%	IP

Rekapitulasi Hasil Evaluasi Capaian SPM Pendidikan

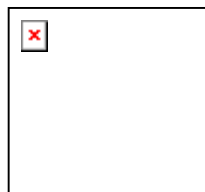

Kabupaten/Kota Kab. Ogan Komering Ulu Selatan Provinsi Prop. Sumatera Selatan
 KEMENTERIAN PENDIDIKAN DAN KEBUDAYAAN
 SEKRETARIAT DIREKTORAT JENDERAL PENDIDIKAN DASAR
 BAGIAN PERENCANAAN DAN PENGANGGARAN

Kabupaten / Kota : Kab. Ogan Komering Ulu Selatan
 Provinsi : Prop. Sumatera Selatan
 Jenis Sekolah : SMP
 Jenis Pelayanan : Semua Jenis Pelayanan
 Kelompok Pelayanan : Semua Kelompok Pelayanan
 Indikator : Semua Indikator
 Tanggal Dapodik : 16-10-2015
 Tanggal Cetak : 21-10-2015
 Batasan : Semua

No	Sekolah	Jenis Sekolah	IP-2.3 Jumlah peserta didik dalam setiap rombongan belajar untuk SMP/MTs tidak melebihi 36 orang.
----	---------	---------------	--

			Target	Capaian SPM	Kesenjangan	Persentase Capaian	Satuan
1	SMP COKRO AMINOTO MUARADUA	SMP	10	3	7	30.00%	Rombel
2	SMP HANURA	SMP	3	3	0	100.00%	Rombel
3	SMP MUHAMMADIYAH 1 MUARADUA	SMP	5	0	5	0.00%	Rombel
4	SMP MUHAMMADIYAH 2 PENANGGUNGAN	SMP	3	3	0	100.00%	Rombel
5	SMP N 1 BUAY RUNJUNG	SMP	6	6	0	100.00%	Rombel
6	SMP N 1 SINDANG DANAU	SMP	9	9	0	100.00%	Rombel
7	SMP N 1 SUNGAI ARE	SMP	13	9	4	69.23%	Rombel
8	SMP N 1 TIGA DIHAJI	SMP	13	13	0	100.00%	Rombel
9	SMP N SATU ATAP SADAU JAYA	SMP	3	3	0	100.00%	Rombel
10	SMP NEGERI 1 BANDING AGUNG	SMP	16	16	0	100.00%	Rombel
11	SMP NEGERI 1 BUANA PEMACA	SMP	9	6	3	66.67%	Rombel
12	SMP NEGERI 1 BUAY PEMACA	SMP	16	6	10	37.50%	Rombel
13	SMP NEGERI 1 BUAY PEMATANG RIBU RANAU TENGAH	SMP	20	20	0	100.00%	Rombel
14	SMP NEGERI 1 BUAY RAWAN	SMP	15	15	0	100.00%	Rombel
15	SMP NEGERI 1 BUAY SANDANG AJI	SMP	15	15	0	100.00%	Rombel
16	SMP NEGERI 1 KISAM ILIR	SMP	7	5	2	71.43%	Rombel
17	SMP NEGERI 1 KISAM TINGGI	SMP	17	17	0	100.00%	Rombel
18	SMP NEGERI 1 MEKAKAU ILIR	SMP	12	12	0	100.00%	Rombel
19	SMP NEGERI 1 MUARADUA	SMP	23	23	0	100.00%	Rombel
20	SMP NEGERI 1 MUARADUA KISAM	SMP	10	7	3	70.00%	Rombel
21	SMP NEGERI 1 PULAU BERINGIN	SMP	9	9	0	100.00%	Rombel
22	SMP NEGERI 1 RUNJUNG AGUNG	SMP	11	4	7	36.36%	Rombel
23	SMP NEGERI 1 SIMPANG	SMP	21	21	0	100.00%	Rombel
24	SMP NEGERI 1 WARKUK RANAU SELATAN	SMP	4	4	0	100.00%	Rombel
25	SMP NEGERI 2 BANDING AGUNG	SMP	11	11	0	100.00%	Rombel
26	SMP NEGERI 2 BUANA PEMACA	SMP	3	2	1	66.67%	Rombel
27	SMP NEGERI 2 BUAY PEMACA	SMP	12	12	0	100.00%	Rombel
28	SMP NEGERI 2 BUAY RUNJUNG	SMP	6	6	0	100.00%	Rombel
29	SMP NEGERI 2 BUAY SANDANG AJI	SMP	6	6	0	100.00%	Rombel

30	SMP NEGERI 2 KISAM TINGGI	SMP	5	4	1	80.00%	Rombel
31	SMP NEGERI 2 MEKAKAU ILIR	SMP	6	6	0	100.00%	Rombel
32	SMP NEGERI 2 MUARADUA	SMP	11	11	0	100.00%	Rombel
33	SMP NEGERI 2 MUARADUA KISAM	SMP	6	0	6	0.00%	Rombel
34	SMP NEGERI 2 PULAU BERINGIN	SMP	9	6	3	66.67%	Rombel
35	SMP NEGERI 2 WARKUK RANAU SELATAN	SMP	9	6	3	66.67%	Rombel
36	SMP NEGERI 3 BUAY PEMACA	SMP	6	6	0	100.00%	Rombel
37	SMP NEGERI 3 BUAY SANDANG AJI	SMP	5	5	0	100.00%	Rombel
38	SMP NEGERI 3 MUARADUA	SMP	2	2	0	100.00%	Rombel
39	SMP NEGERI 3 MUARADUA KISAM	SMP	6	6	0	100.00%	Rombel
40	SMP NEGERI 3 PULAU BERINGIN	SMP	7	0	7	0.00%	Rombel
41	SMP NEGERI BANDAR ALAM LAMA	SMP	3	3	0	100.00%	Rombel
42	SMP NEGERI BELAMBANGAN	SMP	3	3	0	100.00%	Rombel
43	SMP NEGERI GUNUNG BATU	SMP	3	3	0	100.00%	Rombel
44	SMP NEGERI GUNUNG GARA	SMP	3	3	0	100.00%	Rombel
45	SMP NEGERI MEHANGGIN	SMP	3	3	0	100.00%	Rombel
46	SMP NEGERI MUARA PAYANG	SMP	3	3	0	100.00%	Rombel
47	SMP NEGERI PELAWI SATAP	SMP	3	3	0	100.00%	Rombel
48	SMP NEGERI SATU ATAP LAWANG AGUNG	SMP	1	1	0	100.00%	Rombel
49	SMP NEGERI SATU ATAP SIMPANG EMPAT	SMP	3	3	0	100.00%	Rombel
50	SMP NEGERI SATU ATAP SUKAMAJU	SMP	0	0	0	0.00%	Rombel
51	SMP NEGERI SUKABUMI	SMP	3	3	0	100.00%	Rombel
52	SMP NEGERI TALANG KEMANG	SMP	3	3	0	100.00%	Rombel
53	SMP PGRI 2 MUARADUA	SMP	3	3	0	100.00%	Rombel
54	SMP PGRI GUNUNG RAYA	SMP	0	0	0	0.00%	Rombel
55	SMP PGRI SIMPANG	SMP	1	1	0	100.00%	Rombel
56	SMP PLUS YAH ULU DANAU	SMP	3	3	0	100.00%	Rombel
57	SMPN 1 REMANAN JAYA	SMP	3	3	0	100.00%	Rombel
58	SMPN 1 SATU ATAP T.KURUNG	SMP	3	3	0	100.00%	Rombel
59	SMPN DANAU JAYA	SMP	3	3	0	100.00%	Rombel
60	SMPN LUBUK LIKU BUNGA MAS	SMP	3	3	0	100.00%	Rombel

61	SMPN MUARA SINDANG	SMP	3	3	0	100.00%	Rombel
62	SMPN MUARASINDANG HILIR	SMP	6	6	0	100.00%	Rombel
63	SMPN SATAP TANAH PILIH	SMP	3	3	0	100.00%	Rombel
64	SMPN SATU ATAP PEKUWOLAN	SMP	3	3	0	100.00%	Rombel
65	SMPN SATU ATAP TUNAS JAYA	SMP	2	2	0	100.00%	Rombel
66	SMPN SINAR DANAU	SMP	3	3	0	100.00%	Rombel
67	SMPN SRIMENANTI	SMP	3	2	1	66.67%	Rombel
68	SMPS PIRI SIMPANG	SMP	3	3	0	100.00%	Rombel
69	SMPS SINAR NAPALAN	SMP	3	3	0	100.00%	Rombel

IP-2.4 Untuk setiap rombongan belajar SMP/MTs tersedia 1 (satu) ruang kelas yang dilengkapi dengan meja dan kursi yang cukup untuk peserta didik dan guru serta papan tulis.					IP-3.1 Di setiap SMP dan MTs tersedia ruang laboratorium IPA yang dilengkapi dengan meja dan kursi yang cukup untuk 36 peserta didik.					IP-3.2 Di setiap SMP dan MTs tersedia minimal satu set peralatan praktek IPA untuk demonstrasi dan eksperimen peserta didik.			
Target	Capaian SPM	Kesenjangan	Persentase Capaian	Satuan	Target	Capaian SPM	Kesenjangan	Persentase Capaian	Satuan	Capaian SPM	Kesenjangan	Persentase Capaian	Satuan
10	10	0	100.00%	Ruang	1	0	1	0.00%	Ruang	19	22	46.34%	Ruang
3	3	0	100.00%	Ruang	1	0	1	0.00%	Ruang	2	39	4.88%	Ruang
5	5	0	100.00%	Ruang	1	0	1	0.00%	Ruang	35	6	85.37%	Ruang
3	0	3	0.00%	Ruang	1	0	1	0.00%	Ruang	0	41	0.00%	Ruang
6	1	5	16.67%	Ruang	1	0	1	0.00%	Ruang	28	13	68.29%	Ruang
9	8	1	88.89%	Ruang	1	0	1	0.00%	Ruang	35	6	85.37%	Ruang
13	3	10	23.08%	Ruang	1	0		0.00%	Ruang	17	24	41.46%	Ruang
13	12	1	92.31%	Ruang	1	0	1	0.00%	Ruang	31	10	75.61%	Ruang
3	0	3	0.00%	Ruang	1	0	1	0.00%	Ruang	15	26	36.59%	Ruang
16	16	0	100.00%	Ruang	1	0	1	0.00%	Ruang	40	1	97.56%	Ruang
9	9	0	100.00%	Ruang	1	0	1	0.00%	Ruang	15	26	36.59%	Ruang
16	12	4	75.00%	Ruang	1	0	1	0.00%	Ruang	41	0	100.00%	Ruang
20	20	0	100.00%	Ruang	1	0	1	0.00%	Ruang	39	2	95.12%	Ruang
15	11	4	73.33%	Ruang	1	0	1	0.00%	Ruang	41	0	100.00%	Ruang

15	8	7	53.33%	Ruang	1	0	1	0.00%	Ruang	24	17	58.54%	Ruang
7	7	0	100.00%	Ruang	1	0	1	0.00%	Ruang	18	23	43.90%	Ruang
17	9	8	52.94%	Ruang	1	0	1	0.00%	Ruang	40	1	97.56%	Ruang
12	11	1	91.67%	Ruang	1	0	1	0.00%	Ruang	34	7	82.93%	Ruang
23	21	2	91.30%	Ruang	1	0	1	0.00%	Ruang	31	10	75.61%	Ruang
10	10	0	100.00%	Ruang	1	0	1	0.00%	Ruang	2	39	4.88%	Ruang
9	6	3	66.67%	Ruang	1	0	1	0.00%	Ruang	21	20	51.22%	Ruang
11	11	0	100.00%	Ruang	1	0	1	0.00%	Ruang	31	10	75.61%	Ruang
21	17	4	80.95%	Ruang	1	1	0	100.00%	Ruang	27	14	65.85%	Ruang
4	0	4	0.00%	Ruang	1	0	1	0.00%	Ruang	0	0	0.00%	Ruang
11	11	0	100.00%	Ruang	1	1	0	100.00%	Ruang	41	0	100.00%	Ruang
3	3	0	100.00%	Ruang	1	0	1	0.00%	Ruang	1	40	2.44%	Ruang
12	4	8	33.33%	Ruang	1	0	1	0.00%	Ruang	41	0	100.00%	Ruang
6	6	0	100.00%	Ruang	1	0	1	0.00%	Ruang	18	23	43.90%	Ruang
6	0	6	0.00%	Ruang	1	0	1	0.00%	Ruang	0	41	0.00%	Ruang
5	5	0	100.00%	Ruang	1	0	1	0.00%	Ruang	3	38	7.32%	Ruang
6	0	6	0.00%	Ruang	1	0	1	0.00%	Ruang	35	6	85.37%	Ruang
11	10	1	90.91%	Ruang	1	0	1	0.00%	Ruang	22	19	53.66%	Ruang
6	6	0	100.00%	Ruang	1	0	1	0.00%	Ruang	26	15	63.41%	Ruang
9	9	0	100.00%	Ruang	1	0	1	0.00%	Ruang	30	11	73.17%	Ruang
9	9	0	100.00%	Ruang	1	0	1	0.00%	Ruang	26	15	63.41%	Ruang
6	4	2	66.67%	Ruang	1	0	1	0.00%	Ruang	0	0	0.00%	Ruang
5	0	5	0.00%	Ruang	1	0	1	0.00%	Ruang	0	41	0.00%	Ruang
2	0	2	0.00%	Ruang	1	0	1	0.00%	Ruang	0	0	0.00%	Ruang
6	2	4	33.33%	Ruang	1	0	1	0.00%	Ruang	0	0	0.00%	Ruang
7	7	0	100.00%	Ruang	1	0	1	0.00%	Ruang		10	75.61%	Ruang
3	3	0	100.00%	Ruang	1	0	1	0.00%	Ruang	0	41	0.00%	Ruang
3	3	0	100.00%	Ruang	1	0	1	0.00%	Ruang	16	25	39.02%	Ruang
3	3	0	100.00%	Ruang	1	0	1	0.00%	Ruang	0	0	0.00%	Ruang
3	0	3	0.00%	Ruang	1	0	1	0.00%	Ruang	13	28	31.71%	Ruang
3	3	0	100.00%	Ruang	1	0	1	0.00%	Ruang	8	33	19.51%	Ruang

3	3	0	100.00%	Ruang	1	0	1	0.00%	Ruang	3	38	7.32%	Ruang
3	2	1	66.67%	Ruang	1	0	1	0.00%	Ruang	8	33	19.51%	Ruang
1	0	1	0.00%	Ruang	1	0	1	0.00%	Ruang	0	0	0.00%	Ruang
3	0	3	0.00%	Ruang	1	0	1	0.00%	Ruang	0	0	0.00%	Ruang
0	0	0	0.00%	Ruang	1	0	1	0.00%	Ruang	0	0	0.00%	Ruang
3	3	0	100.00%	Ruang	1	0	1	0.00%	Ruang	35	6	85.37%	Ruang
3	3	0	100.00%	Ruang	1	0	1	0.00%	Ruang	4	37	9.76%	Ruang
3	3	0	100.00%	Ruang	1	0	1	0.00%	Ruang	5	36	12.20%	Ruang
0	0	0	0.00%	Ruang	1	0	1	0.00%	Ruang	0	0	0.00%	Ruang
1	0	1	0.00%	Ruang	1	0	1	0.00%	Ruang	0	0	0.00%	Ruang
3	3	0	100.00%	Ruang	1	0	1	0.00%	Ruang	24	17	58.54%	Ruang
3	3	0	100.00%	Ruang	1	0	1	0.00%	Ruang	3	38	7.32%	Ruang
3	1	2	33.33%	Ruang	1	0	1	0.00%	Ruang	18	23	43.90%	Ruang
3	2	1	66.67%	Ruang	1	0	1	0.00%	Ruang	3	38	7.32%	Ruang
3	2	1	66.67%	Ruang	1	0	1	0.00%	Ruang	35	6	85.37%	Ruang
3	0	3	0.00%	Ruang	1	0	1	0.00%	Ruang	38	3	92.68%	Ruang
6	2	4	33.33%	Ruang	1	0	1	0.00%	Ruang	31	10	75.61%	Ruang
3	3	0	100.00%	Ruang	1	0	1	0.00%	Ruang	10	31	24.39%	Ruang
3	3	0	100.00%	Ruang	1	0	1	0.00%	Ruang	13	28	31.71%	Ruang
2	1	1	50.00%	Ruang	1	0	1	0.00%	Ruang	0	0	0.00%	Ruang
3	1	2	33.33%	Ruang	1	0	1	0.00%	Ruang	28	13	68.29%	Ruang
3	2	1	66.67%	Ruang	1	0	1	0.00%	Ruang	6	35	14.63%	Ruang
3	0	3	0.00%	Ruang	1	0	1	0.00%	Ruang	0	41	0.00%	Ruang
3	0	3	0.00%	Ruang	1	0	1	0.00%	Ruang	2	39	4.88%	Ruang

IP-4.2 Di setiap SMP/MTs tersedia satu ruang guru yang dilengkapi dengan meja dan kursi untuk setiap orang guru, kepala sekolah dan staf kependidikan lainnya.					IP-4.3 Di setiap SMP/MTs tersedia ruang kepala sekolah yang terpisah dari ruang guru.					IP-6 Di setiap SMP/MTs tersedia 1 (satu) orang guru untuk setiap mata pelajaran (11 mata pelajaran), dan untuk daerah khusus tersedia 1 (satu) orang guru untuk setiap rumpun mata pelajaran (7 rumpun).				
Target	Capaian SPM	Kesenjangan	Persentase Capaian	Satuan	Target	Capaian SPM	Kesenjangan	Persentase Capaian	Satuan	Target	Capaian SPM	Kesenjangan	Persentase Capaian	Satuan
1	0	1	0.00%	Ruang	1	0	1	0.00%	Ruang	11	11	0	100.00%	Guru
1	1	0	100.00%	Ruang	1	0	1	0.00%	Ruang	11	10	1	90.91%	Guru
1	0	1	0.00%	Ruang	1	0	1	0.00%	Ruang	11	10	1	90.91%	Guru
1	0	1	0.00%	Ruang	1	0	1	0.00%	Ruang	11	11	0	100.00%	Guru
1	1	0	100.00%	Ruang	1	1	0	100.00%	Ruang	11	11	0	100.00%	Guru
1	0	1	0.00%	Ruang	1	0	1	0.00%	Ruang	11	10	1	90.91%	Guru
1	0	1	0.00%	Ruang	1	0	1	0.00%	Ruang	11	6	5	54.55%	Guru
1	0	1	0.00%	Ruang	1	1	0	100.00%	Ruang	11	10	1	90.91%	Guru
1	0	1	0.00%	Ruang	1	0	1	0.00%	Ruang	11	10	1	90.91%	Guru
1	1	0	100.00%	Ruang	1	1	0	100.00%	Ruang	11	10	1	90.91%	Guru
1	0	1	0.00%	Ruang	1	0	1	0.00%	Ruang	11	10	1	90.91%	Guru
1	0	1	0.00%	Ruang	1	0	1	0.00%	Ruang	11	10	1	90.91%	Guru
1	0	1	0.00%	Ruang	1	1	0	100.00%	Ruang	11	11	0	100.00%	Guru
1	0	1	0.00%	Ruang	1	0	1	0.00%	Ruang	11	11	0	100.00%	Guru
1	0	1	0.00%	Ruang	1	0	1	0.00%	Ruang	11	10	1	90.91%	Guru
1	1	0	100.00%	Ruang	1	1	0	100.00%	Ruang	11	10	1	90.91%	Guru
1	0	1	0.00%	Ruang	1	0	1	0.00%	Ruang	11	10	1	90.91%	Guru
1	0	1	0.00%	Ruang	1	1	0	100.00%	Ruang	11	10	1	90.91%	Guru
1	0	1	0.00%	Ruang	1	1	0	100.00%	Ruang	11	10	1	90.91%	Guru
1	0	1	0.00%	Ruang	1	0	1	0.00%	Ruang	11	10	1	90.91%	Guru
1	1	0	100.00%	Ruang	1	1	0	100.00%	Ruang	11	11	0	100.00%	Guru
1	1	0	100.00%	Ruang	1	1	0	100.00%	Ruang	11	10	1	90.91%	Guru
1	0	1	0.00%	Ruang	1	0	1	0.00%	Ruang	11	10	1	90.91%	Guru
1	1	0	100.00%	Ruang	1	0	1	0.00%	Ruang	11	10	1	90.91%	Guru
1	1	0	100.00%	Ruang	1	0	1	0.00%	Ruang	11	10	1	90.91%	Guru

1	1	0	100.00%	Ruang	1	1	0	100.00%	Ruang	11	10	1	90.91%	Guru
1	1	0	100.00%	Ruang	1	0	1	0.00%	Ruang	11	10	1	90.91%	Guru
1	0	1	0.00%	Ruang	1	0	1	0.00%	Ruang	11	0	11	0.00%	Guru
1	0	1	0.00%	Ruang	1	0	1	0.00%	Ruang	11	10	1	90.91%	Guru
1	0	1	0.00%	Ruang	1	0	1	0.00%	Ruang	11	11	0	100.00%	Guru
1	0	1	0.00%	Ruang	1	1	0	100.00%	Ruang	11	10	1	90.91%	Guru
1	0	1	0.00%	Ruang	1	1	0	100.00%	Ruang	11	11	0	100.00%	Guru
1	0	1	0.00%	Ruang	1	0	1	0.00%	Ruang	11	11	0	100.00%	Guru
1	1	0	100.00%	Ruang	1	1	0	100.00%	Ruang	11	10	1	90.91%	Guru
1	1	0	100.00%	Ruang	1	1	0	100.00%	Ruang	11	11	0	100.00%	Guru
1	0	1	0.00%	Ruang	1	1	0	100.00%	Ruang	11	10	1	90.91%	Guru
1	0	1	0.00%	Ruang	1	0	1	0.00%	Ruang	11	10	1	90.91%	Guru
1	1	0	100.00%	Ruang	1	1	0	100.00%	Ruang	11	10	1	90.91%	Guru
1	1	0	100.00%	Ruang	1	0	1	0.00%	Ruang	11	11	0	100.00%	Guru
1	0	1	0.00%	Ruang	1	0	1	0.00%	Ruang	11	10	1	90.91%	Guru
1	1	0	100.00%	Ruang	1	0	1	0.00%	Ruang	11	10	1	90.91%	Guru
1	0	1	0.00%	Ruang	1	1	0	100.00%	Ruang	11	10	1	90.91%	Guru
1	0	1	0.00%	Ruang	1	0	1	0.00%	Ruang	11	11	0	100.00%	Guru
1	1	0	100.00%	Ruang	1	0	1	0.00%	Ruang	11	10	1	90.91%	Guru
1	1	0	100.00%	Ruang	1	0	1	0.00%	Ruang	11	3	8	27.27%	Guru
1	1	0	100.00%	Ruang	1	1	0	100.00%	Ruang	11	10	1	90.91%	Guru
1	0	1	0.00%	Ruang	1	0	1	0.00%	Ruang	11	11	0	100.00%	Guru
1	0	1	0.00%	Ruang	1	0	1	0.00%	Ruang	11	10	1	90.91%	Guru
1	1	0	100.00%	Ruang	1	0	1	0.00%	Ruang	11	0	11	0.00%	Guru
1	1	0	100.00%	Ruang	1	0	1	0.00%	Ruang	11	7	4	63.64%	Guru
1	1	0	100.00%	Ruang	1	0	1	0.00%	Ruang	11	10	1	90.91%	Guru
1	0	1	0.00%	Ruang	1	1	0	100.00%	Ruang	11	0	11	0.00%	Guru
1	1	0	100.00%	Ruang	1	0	1	0.00%	Ruang	11	0	11	0.00%	Guru
1	1	0	100.00%	Ruang	1	1	0	100.00%	Ruang	11	0	11	0.00%	Guru

1	0	1	0.00%	Ruang	1	0	1	0.00%	Ruang	11	10	1	90.91%	Guru
1	1	0	100.00%	Ruang	1	0	1	0.00%	Ruang	11	10	1	90.91%	Guru
1	1	0	100.00%	Ruang	1	0	1	0.00%	Ruang	11	10	1	90.91%	Guru
1	0	1	0.00%	Ruang	1	0	1	0.00%	Ruang	11	10	1	90.91%	Guru
1	0	1	0.00%	Ruang	1	0	1	0.00%	Ruang	11	10	1	90.91%	Guru
1	0	1	0.00%	Ruang	1	0	1	0.00%	Ruang	11	0	11	0.00%	Guru
1	1	0	100.00%	Ruang	1	1	0	100.00%	Ruang	11	9	2	81.82%	Guru
1	0	1	0.00%	Ruang	1	0	1	0.00%	Ruang	11	9	2	81.82%	Guru
1	0	1	0.00%	Ruang	1	1	0	100.00%	Ruang	11	9	2	81.82%	Guru
1	1	0	100.00%	Ruang	1	0	1	0.00%	Ruang	11	6	5	54.55%	Guru
1	1	0	100.00%	Ruang	1	0	1	0.00%	Ruang	11	10	1	90.91%	Guru
1	1	0	100.00%	Ruang	1	0	1	0.00%	Ruang	11	2	9	18.18%	Guru
1	0	1	0.00%	Ruang	1	0	1	0.00%	Ruang	11	10	1	90.91%	Guru
1	0	1	0.00%	Ruang	1	0	1	0.00%	Ruang	11	11	0	100.00%	Guru

IP-8.1					IP-8.2					IP-9				
Di setiap SMP/MTs tersedia guru dengan kualifikasi akademik S-1 atau D-IV sebanyak 70% atau lebih (untuk daerah khusus sebanyak 40% atau lebih).					Di setiap SMP/MTs tersedia guru dengan kualifikasi akademik S-1 atau D-IV dan 35% atau lebih (untuk daerah khusus 20% atau lebih) dari keseluruhan guru telah memiliki sertifikat pendidik.					Di setiap SMP/MTs tersedia guru dengan kualifikasi akademik S-1 atau D-IV dan telah memiliki sertifikat pendidik masing-masing satu orang untuk mata pelajaran Matematika, IPA, Bahasa Indonesia, Bahasa Inggris, dan PKn.				
Target	Capaian SPM	Kesenjangan	Persentase Capaian	Satuan	Target	Capaian SPM	Kesenjangan	Persentase Capaian	Satuan	Target	Capaian SPM	Kesenjangan	Persentase Capaian	Satuan
	4	0	100.00%	Guru	1	1	0	100.00%	Guru	5	1	4	20.00%	Guru
	0	1	0.00%	Guru	1	0	1	0.00%	Guru	5	0	5	0.00%	Guru
	4	0	100.00%	Guru	1	3	0	100.00%	Guru	5	3	3	60.00%	Guru
	1	0	100.00%	Guru	1	0	1	0.00%	Guru	5	0	5	0.00%	Guru

	7	0	100.00%	Guru	2	5	0	100.00%	Guru	5	4	3	80.00%	Guru
	13	0	100.00%	Guru	4	10	0	100.00%	Guru	5	8	1	100.00%	Guru
	8	0	100.00%	Guru	2	4	0	100.00%	Guru	5	4	3	80.00%	Guru
	13	0	100.00%	Guru	4	5	0	100.00%	Guru	5	3	2	60.00%	Guru
	1	0	100.00%	Guru	1	1	0	100.00%	Guru	5	1	4	20.00%	Guru
	21	0	100.00%	Guru	5	17	0	100.00%	Guru	5	11	0	100.00%	Guru
	18	0	100.00%	Guru	4	5	0	100.00%	Guru	5	4	1	80.00%	Guru
	23	0	100.00%	Guru	5	12	0	100.00%	Guru	5	7	1	100.00%	Guru
	18	0	100.00%	Guru	4	11	0	100.00%	Guru	5	9	1	100.00%	Guru
	22	0	100.00%	Guru	6	10	0	100.00%	Guru	5	9	2	100.00%	Guru
	25	0	100.00%	Guru	5	8	0	100.00%	Guru	5	6	1	100.00%	Guru
	6	0	100.00%	Guru	2	0	2	0.00%	Guru	5	0	5	0.00%	Guru
	10	0	100.00%	Guru	2	6	0	100.00%	Guru	5	4	3	80.00%	Guru
	5	0	100.00%	Guru	1	5	0	100.00%	Guru	5	1	4	20.00%	Guru
	30	0	100.00%	Guru	8	22	0	100.00%	Guru	5	15	0	100.00%	Guru
	5	0	100.00%	Guru	2	5	0	100.00%	Guru	5	4	2	80.00%	Guru
	3	0	100.00%	Guru	2	0	2	0.00%	Guru	5	0	5	0.00%	Guru
	13	0	100.00%	Guru	3	2	1	66.67%	Guru	5	1	4	20.00%	Guru
	16	0	100.00%	Guru	4	3	1	75.00%	Guru	5	0	5	0.00%	Guru
	7	0	100.00%	Guru	3	5	0	100.00%	Guru	5	3	2	60.00%	Guru
	12	0	100.00%	Guru	3	4	0	100.00%	Guru	5	2	3	40.00%	Guru
	4	0	100.00%	Guru	1	2	0	100.00%	Guru	5	2	3	40.00%	Guru
	2	0	100.00%	Guru	1	2	0	100.00%	Guru	5	1	4	20.00%	Guru
	5	0	100.00%	Guru	2	2	0	100.00%	Guru	5	1	4	20.00%	Guru
	2	0	100.00%	Guru	1	0	1	0.00%	Guru	5	0	5	0.00%	Guru
	5	0	100.00%	Guru	2	2	0	100.00%	Guru	5	1	4	20.00%	Guru
	2	0	100.00%	Guru	1	1	0	100.00%	Guru	5	1	4	20.00%	Guru
	25	0	100.00%	Guru	6	9	0	100.00%	Guru	5	7	1	100.00%	Guru
	1	0	100.00%	Guru	1	1	0	100.00%	Guru	5	1	4	20.00%	Guru
	7	0	100.00%	Guru	2	5	0	100.00%	Guru	5	3	3	60.00%	Guru
	5	0	100.00%	Guru	1	0	1	0.00%	Guru	5	0	5	0.00%	Guru

	11	0	100.00%	Guru	3	4	0	100.00%	Guru	5	2	3	40.00%	Guru
	5	0	100.00%	Guru	2	2	0	100.00%	Guru	5	2	3	40.00%	Guru
	1	0	100.00%	Guru	1	0	1	0.00%	Guru	5	0	5	0.00%	Guru
	1	1	50.00%	Guru	1	0	1	0.00%	Guru	5	0	5	0.00%	Guru
	7	0	100.00%	Guru	2	5	0	100.00%	Guru	5	3	3	60.00%	Guru
	4	0	100.00%	Guru	1	2	0	100.00%	Guru	5	0	5	0.00%	Guru
	8	0	100.00%	Guru	2	4	0	100.00%	Guru	5	3	2	60.00%	Guru
	1	1	50.00%	Guru	1	0	1	0.00%	Guru	5	0	5	0.00%	Guru
	1	0	100.00%	Guru	1	0	1	0.00%	Guru	5	0	5	0.00%	Guru
	11	0	100.00%	Guru	3	0	3	0.00%	Guru	5	0	5	0.00%	Guru
	3	0	100.00%	Guru	1	0	1	0.00%	Guru	5	0	5	0.00%	Guru
	11	0	100.00%	Guru	3	2	1	66.67%	Guru	5	1	4	20.00%	Guru
	0	2	0.00%	Guru	1	0	1	0.00%	Guru	5	0	5	0.00%	Guru
	2	0	100.00%	Guru	1	0	1	0.00%	Guru	5	0	5	0.00%	Guru
	0	0	0.00%	Guru	0	0	0	0.00%	Guru	5	0	5	0.00%	Guru
	4	0	100.00%	Guru	2	0	2	0.00%	Guru	5	0	5	0.00%	Guru
	2	0	100.00%	Guru	1	0	1	0.00%	Guru	5	0	5	0.00%	Guru
	11	0	100.00%	Guru	3	6	0	100.00%	Guru	5	4	2	80.00%	Guru
	0	0	0.00%	Guru	0	0	0	0.00%	Guru	5	0	5	0.00%	Guru
	1	0	100.00%	Guru	1	0	1	0.00%	Guru	5	0	5	0.00%	Guru
	4	0	100.00%	Guru	2	3	0	100.00%	Guru	5	3	3	60.00%	Guru
	1	0	100.00%	Guru	1	1	0	100.00%	Guru	5	0	5	0.00%	Guru
	3	0	100.00%	Guru	1	1	0	100.00%	Guru	5	0	5	0.00%	Guru
	4	0	100.00%	Guru	1	0	1	0.00%	Guru	5	0	5	0.00%	Guru
	2	0	100.00%	Guru	1	1	0	100.00%	Guru	5	0	5	0.00%	Guru
	0	1	0.00%	Guru	1	0	1	0.00%	Guru	5	0	5	0.00%	Guru
	3	0	100.00%	Guru	1	0	1	0.00%	Guru	5	0	5	0.00%	Guru
	3	0	100.00%	Guru	2	1	1	50.00%	Guru	5	0	5	0.00%	Guru
	2	0	100.00%	Guru	1	0	1	0.00%	Guru	5	0	5	0.00%	Guru
	1	0	100.00%	Guru	1	1	0	100.00%	Guru	5	0	5	0.00%	Guru

	0	1	0.00%	Guru	1	0	1	0.00%	Guru	5	0	5	0.00%	Guru
	0	2	0.00%	Guru	1	0	1	0.00%	Guru	5	0	5	0.00%	Guru
	1	0	100.00%	Guru	1	0	1	0.00%	Guru	5	0	5	0.00%	Guru
	1	0	100.00%	Guru	1	0	1	0.00%	Guru	5	0	5	0.00%	Guru

IP-11 Di setiap kabupaten/kota semua kepala SMP/MTs berkualifikasi akademik S-1 atau D-IV dan telah memiliki sertifikat pendidik.					IP-14.2 Jumlah SMP atau MTs yang mendapat kunjungan oleh pengawas satu kali setiap bulan dan setiap kunjungan selama ? 3 jam untuk melakukan supervisi dan pembinaan					IP-16.1 Jumlah set buku teks mata pelajaran yang sudah ditetapkan kelayakannya oleh Pemerintah yang disediakan oleh sekolah				
Target	Capaian SPM	Kesenjangan	Persentase Capaian	Satuan	Target	Capaian SPM	Kesenjangan	Persentase Capaian	Satuan	Target	Capaian SPM	Kesenjangan	Persentase Capaian	Satuan
	0	1	0.00%	Orang	0	0	0	0.00%	Sekolah	0	0	0	0.00%	Set
	0	1	0.00%	Orang	1	1	0	100.00%	Sekolah	0	0	0	0.00%	Set
	0	1	0.00%	Orang	1	0	1	0.00%	Sekolah	303	0	303	0.00%	Set
	0	1	0.00%	Orang	1	0	1	0.00%	Sekolah	54	3	51	5.56%	Set
	1	0	100.00%	Orang	1	1	0	100.00%	Sekolah	201	60	141	29.85%	Set
	1	0	100.00%	Orang	1	1	0	100.00%	Sekolah	214	18	196	8.41%	Set
	1	0	100.00%	Orang	1	0	1	0.00%	Sekolah	426	3	423	0.70%	Set
	1	0	100.00%	Orang	1	1	0	100.00%	Sekolah	370	6	364	1.62%	Set
	0	1	0.00%	Orang	1	0	1	0.00%	Sekolah	42	0	42	0.00%	Set
	1	0	100.00%	Orang	1	1	0	100.00%	Sekolah	527	402	125	76.28%	Set
	1	0	100.00%	Orang	1	0	1	0.00%	Sekolah	275	35	240	12.73%	Set
	1	0	100.00%	Orang	1	1	0	100.00%	Sekolah	593	600	0	100.00%	Set
	1	0	100.00%	Orang	1	1	0	100.00%	Sekolah	685	462	223	67.45%	Set
	1	0	100.00%	Orang	0	0	0	0.00%	Sekolah	0	0	0	0.00%	Set

	1	0	100.00%	Orang	1	1	0	100.00%	Sekolah	423	75	348	17.73%	Set
	0	1	0.00%	Orang	1	0	1	0.00%	Sekolah	228	0	228	0.00%	Set
	0	1	0.00%	Orang	1	1	0	100.00%	Sekolah	483	12	471	2.48%	Set
	1	0	100.00%	Orang	1	1	0	100.00%	Sekolah	410	398	12	97.07%	Set
	1	0	100.00%	Orang	1	1	0	100.00%	Sekolah	678	563	115	83.04%	Set
	1	0	100.00%	Orang	1	1	0	100.00%	Sekolah	329	0	329	0.00%	Set
	0	1	0.00%	Orang	0	0	0	0.00%	Sekolah	0	0	0	0.00%	Set
	1	0	100.00%	Orang	1	1	0	100.00%	Sekolah	385	0	385	0.00%	Set
	1	0	100.00%	Orang	1	1	0	100.00%	Sekolah	614	0	614	0.00%	Set
	1	0	100.00%	Orang	0	0	0	0.00%	Sekolah	0	0	0	0.00%	Set
	1	0	100.00%	Orang	1	1	0	100.00%	Sekolah	345	62	283	17.97%	Set
	1	0	100.00%	Orang	1	1	0	100.00%	Sekolah	103	0	103	0.00%	Set
	1	0	100.00%	Orang	1	0	1	0.00%	Sekolah	381	3	378	0.79%	Set
	0	1	0.00%	Orang	1	0	1	0.00%	Sekolah	183	0	183	0.00%	Set
	0	1	0.00%	Orang	1	0	1	0.00%	Sekolah	186	0	186	0.00%	Set
	1	0	100.00%	Orang	1	1	0	100.00%	Sekolah	126	0	126	0.00%	Set
	1	0	100.00%	Orang	1	1	0	100.00%	Sekolah	164	32	132	19.51%	Set
	1	0	100.00%	Orang	1	1	0	100.00%	Sekolah	308	0	308	0.00%	Set
	1	0	100.00%	Orang	1	1	0	100.00%	Sekolah	257	3	254	1.17%	Set
	1	0	100.00%	Orang	1	1	0	100.00%	Sekolah	290	0	290	0.00%	Set
	0	1	0.00%	Orang	1	1	0	100.00%	Sekolah	298	0	298	0.00%	Set
	1	0	100.00%	Orang	0	0	0	0.00%	Sekolah	0	0	0	0.00%	Set
	1	0	100.00%	Orang	1	1	0	100.00%	Sekolah	116	16	100	13.79%	Set
	0	1	0.00%	Orang	0	0	0	0.00%	Sekolah	0	0	0	0.00%	Set
	0	1	0.00%	Orang	0	0	0	0.00%	Sekolah	0	0	0	0.00%	Set
	1	0	100.00%	Orang	1	1	0	100.00%	Sekolah	232	1	231	0.43%	Set
	1	0	100.00%	Orang	1	1	0	100.00%	Sekolah	58	0	58	0.00%	Set
	0	1	0.00%	Orang	1	1	0	100.00%	Sekolah	31	0	31	0.00%	Set
	0	1	0.00%	Orang	0	0	0	0.00%	Sekolah	0	0	0	0.00%	Set
	0	1	0.00%	Orang	1	1	0	100.00%	Sekolah	48	30	18	62.50%	Set
	0	1	0.00%	Orang	1	1	0	100.00%	Sekolah	74	0	74	0.00%	Set

	0	1	0.00%	Orang	1	1	0	100.00%	Sekolah	59	23	36	38.98%	Set
	1	0	100.00%	Orang	1	0	1	0.00%	Sekolah	52	0	52	0.00%	Set
	0	1	0.00%	Orang	0	0	0	0.00%	Sekolah	0	0	0	0.00%	Set
	0	1	0.00%	Orang	0	0	0	0.00%	Sekolah	0	0	0	0.00%	Set
	0	1	0.00%	Orang	0	0	0	0.00%	Sekolah	0	0	0	0.00%	Set
	0	1	0.00%	Orang	0	0	0	0.00%	Sekolah	0	0	0	0.00%	Set
	0	1	0.00%	Orang	1	1	0	100.00%	Sekolah	68	7	61	10.29%	Set
	1	0	100.00%	Orang	1	1	0	100.00%	Sekolah	38	0	38	0.00%	Set
	0	1	0.00%	Orang	0	0	0	0.00%	Sekolah	0	0	0	0.00%	Set
	0	1	0.00%	Orang	0	0	0	0.00%	Sekolah	0	0	0	0.00%	Set
	0	1	0.00%	Orang	1	0	1	0.00%	Sekolah	27	16	11	59.26%	Set
	1	0	100.00%	Orang	1	1	0	100.00%	Sekolah	42	0	42	0.00%	Set
	0	1	0.00%	Orang	1	0	1	0.00%	Sekolah	76	0	76	0.00%	Set
	0	1	0.00%	Orang	1	0	1	0.00%	Sekolah	88	6	82	6.82%	Set
	1	0	100.00%	Orang	1	1	0	100.00%	Sekolah	66	3	63	4.55%	Set
	0	1	0.00%	Orang	1	0	1	0.00%	Sekolah	77	22	55	28.57%	Set
	0	1	0.00%	Orang	1	1	0	100.00%	Sekolah	134	0	134	0.00%	Set
	1	0	100.00%	Orang	1	1	0	100.00%	Sekolah	11	0	11	0.00%	Set
	0	1	0.00%	Orang	1	1	0	100.00%	Sekolah	50	2	48	4.00%	Set
	1	0	100.00%	Orang	0	0	0	0.00%	Sekolah	0	0	0	0.00%	Set
	0	1	0.00%	Orang	1	1	0	100.00%	Sekolah	78	20	58	25.64%	Set
	0	1	0.00%	Orang	1	0	1	0.00%	Sekolah	86	0	86	0.00%	Set
	0	1	0.00%	Orang	1	0	1	0.00%	Sekolah	0	0	0	0.00%	Set
	0	1	0.00%	Orang	1	1	0	100.00%	Sekolah	26	2	24	7.69%	Set

IP-18.2 Jumlah SMP/MTs yang telah memenuhi jumlah buku pengayaan dan referensi					IP-19.1 Jumlah guru tetap yang rata-rata jam kerja per minggu lebih dari atau sama dengan 37.5 jam					IP-20.1 Jumlah rombongan belajar yang memenuhi standar				
Target	Capaian SPM	Kesenjangan	Persentase Capaian	Satuan	Target	Capaian SPM	Kesenjangan	Persentase Capaian	Satuan	Target	Capaian SPM	Kesenjangan	Persentase Capaian	Satuan
0	0	0	0.00%	Sekolah	0	0	0	0.00%	Guru	0	0	0	0.00%	Sekolah
1	0	1	0.00%	Sekolah	0	0	0	0.00%	Guru	1	1	0	100.00%	Sekolah
1	1	0	100.00%	Sekolah	7	0	7	0.00%	Guru	1	1	0	100.00%	Sekolah
1	0	1	0.00%	Sekolah	1	0	1	0.00%	Guru	1	1	0	100.00%	Sekolah
1	0	1	0.00%	Sekolah	9	1	8	11.11%	Guru	1	1	0	100.00%	Sekolah
1	1	0	100.00%	Sekolah	15	17	0	100.00%	Guru	1	1	0	100.00%	Sekolah
1	0	1	0.00%	Sekolah	7	0	7	0.00%	Guru	1	1	0	100.00%	Sekolah
1	0	1	0.00%	Sekolah	16	15	1	93.75%	Guru	1	0	1	0.00%	Sekolah
1	0	1	0.00%	Sekolah	2	2	0	100.00%	Guru	1	0	1	0.00%	Sekolah
1	1	0	100.00%	Sekolah	21	0	21	0.00%	Guru	1	1	0	100.00%	Sekolah
1	0	1	0.00%	Sekolah	18	30	0	100.00%	Guru	1	1	0	100.00%	Sekolah
1	1	0	100.00%	Sekolah	23	23	0	100.00%	Guru	1	1	0	100.00%	Sekolah
1	0	1	0.00%	Sekolah	18	18	0	100.00%	Guru	1	1	0	100.00%	Sekolah
0	0	0	0.00%	Sekolah	0	0	0	0.00%	Guru	0	0	0	0.00%	Sekolah
1	0	1	0.00%	Sekolah	23	0	23	0.00%	Guru	1	0	1	0.00%	Sekolah
1	0	1	0.00%	Sekolah	1	0	1	0.00%	Guru	1	1	0	100.00%	Sekolah
1	0	1	0.00%	Sekolah	9	10	0	100.00%	Guru	1	1	0	100.00%	Sekolah
1	1	0	100.00%	Sekolah	7	0	7	0.00%	Guru	1	1	0	100.00%	Sekolah
1	0	1	0.00%	Sekolah	35	0	35	0.00%	Guru	1	0	1	0.00%	Sekolah
1	0	1	0.00%	Sekolah	8	7	1	87.50%	Guru	1	0	1	0.00%	Sekolah
0	0	0	0.00%	Sekolah	0	0	0	0.00%	Guru	0	0	0	0.00%	Sekolah
1	0	1	0.00%	Sekolah	17	0	17	0.00%	Guru	1	1	0	100.00%	Sekolah
1	1	0	100.00%	Sekolah	25	0	25	0.00%	Guru	1	0	1	0.00%	Sekolah
0	0	0	0.00%	Sekolah	0	0	0	0.00%	Guru	0	0	0	0.00%	Sekolah
1	0	1	0.00%	Sekolah	11	0	11	0.00%	Guru	1	1	0	100.00%	Sekolah
1	0	1	0.00%	Sekolah	7	13	0	100.00%	Guru	1	1	0	100.00%	Sekolah

1	1	0	100.00%	Sekolah	5	3	2	60.00%	Guru	1	1	0	100.00%	Sekolah
1	1	0	100.00%	Sekolah	5	0	5	0.00%	Guru	1	0	1	0.00%	Sekolah
1	0	1	0.00%	Sekolah	1	0	1	0.00%	Guru	1	1	0	100.00%	Sekolah
1	0	1	0.00%	Sekolah	6	5	1	83.33%	Guru	1	1	0	100.00%	Sekolah
1	1	0	100.00%	Sekolah	3	3	0	100.00%	Guru	1	1	0	100.00%	Sekolah
1	0	1	0.00%	Sekolah	32	0	32	0.00%	Guru	1	0	1	0.00%	Sekolah
1	1	0	100.00%	Sekolah	1	1	0	100.00%	Guru	1	0	1	0.00%	Sekolah
1	1	0	100.00%	Sekolah	10	0	10	0.00%	Guru	1	1	0	100.00%	Sekolah
1	1	0	100.00%	Sekolah	6	6	0	100.00%	Guru	1	1	0	100.00%	Sekolah
0	0	0	0.00%	Sekolah	0	0	0	0.00%	Guru	0	0	0	0.00%	Sekolah
1	0	1	0.00%	Sekolah	2	4	0	100.00%	Guru	1	1	0	100.00%	Sekolah
0	0	0	0.00%	Sekolah	0	0	0	0.00%	Guru	0	0	0	0.00%	Sekolah
0	0	0	0.00%	Sekolah	0	0	0	0.00%	Guru	0	0	0	0.00%	Sekolah
1	1	0	100.00%	Sekolah	6	6	0	100.00%	Guru	1	1	0	100.00%	Sekolah
1	1	0	100.00%	Sekolah	1	9	0	100.00%	Guru	1	0	1	0.00%	Sekolah
1	0	1	0.00%	Sekolah	4	0	4	0.00%	Guru	1	1	0	100.00%	Sekolah
0	0	0	0.00%	Sekolah	0	0	0	0.00%	Guru	0	0	0	0.00%	Sekolah
1	0	1	0.00%	Sekolah	0	0	0	0.00%	Guru	1	1	0	100.00%	Sekolah
1	0	1	0.00%	Sekolah	8	13	0	100.00%	Guru	1	0	1	0.00%	Sekolah
1	0	1	0.00%	Sekolah	3	8	0	100.00%	Guru	1	1	0	100.00%	Sekolah
1	0	1	0.00%	Sekolah	9	0	9	0.00%	Guru	1	1	0	100.00%	Sekolah
0	0	0	0.00%	Sekolah	0	0	0	0.00%	Guru	0	0	0	0.00%	Sekolah
0	0	0	0.00%	Sekolah	0	0	0	0.00%	Guru	0	0	0	0.00%	Sekolah
0	0	0	0.00%	Sekolah	0	0	0	0.00%	Guru	0	0	0	0.00%	Sekolah
0	0	0	0.00%	Sekolah	0	0	0	0.00%	Guru	0	0	0	0.00%	Sekolah
1	0	1	0.00%	Sekolah	2	17	0	100.00%	Guru	1	0	1	0.00%	Sekolah
1	0	1	0.00%	Sekolah	9	8	1	88.89%	Guru	1	1	0	100.00%	Sekolah
0	0	0	0.00%	Sekolah	0	0	0	0.00%	Guru	0	0	0	0.00%	Sekolah
0	0	0	0.00%	Sekolah	0	0	0	0.00%	Guru	0	0	0	0.00%	Sekolah
1	0	1	0.00%	Sekolah	2	36	0	100.00%	Guru	1	1	0	100.00%	Sekolah

1	0	1	0.00%	Sekolah	1	0	1	0.00%	Guru	1	0	1	0.00%	Sekolah
1	0	1	0.00%	Sekolah	0	0	0	0.00%	Guru	1	1	0	100.00%	Sekolah
1	0	1	0.00%	Sekolah	4	0	4	0.00%	Guru	1	0	1	0.00%	Sekolah
1	0	1	0.00%	Sekolah	3	9	0	100.00%	Guru	1	1	0	100.00%	Sekolah
1	0	1	0.00%	Sekolah	1	10	0	100.00%	Guru	1	1	0	100.00%	Sekolah
1	0	1	0.00%	Sekolah	5	4	1	80.00%	Guru	1	1	0	100.00%	Sekolah
1	0	1	0.00%	Sekolah	6	0	6	0.00%	Guru	1	0	1	0.00%	Sekolah
1	0	1	0.00%	Sekolah	2	0	2	0.00%	Guru	1	1	0	100.00%	Sekolah
0	0	0	0.00%	Sekolah	0	0	0	0.00%	Guru	0	0	0	0.00%	Sekolah
1	1	0	100.00%	Sekolah	1	3	0	100.00%	Guru	1	0	1	0.00%	Sekolah
1	0	1	0.00%	Sekolah	2	22	0	100.00%	Guru	1	1	0	100.00%	Sekolah
1	0	1	0.00%	Sekolah	0	0	0	0.00%	Guru	1	0	1	0.00%	Sekolah
1	0	1	0.00%	Sekolah	1	2	0	100.00%	Guru	1	0	1	0.00%	Sekolah

IP-21.2					IP-22.1					IP-23.1				
Jumlah SMP atau MTs yang menerapkan KTSP sesuai dengan ketentuan yang berlaku					Jumlah guru yang menerapkan RPP berdasarkan silabus untuk mata pelajaran yang diampunya					Jumlah guru yang mengembangkan dan menerapkan program penilaian untuk membantu meningkatkan kemampuan belajar peserta didik				
Target	Capaian SPM	Kesengan	Persentase Capaian	Satuan	Target	Capaian SPM	Kesengan	Persentase Capaian	Satuan	Target	Capaian SPM	Kesengan	Persentase Capaian	Satuan
0	0	0	0.00%	Sekolah	0	0	0	0.00%	Guru	0	0	0	0.00%	Guru
1	1	0	100.00%	Sekolah	1	3	0	100.00%	Guru	1	3	0	100.00%	Guru
1	1	0	100.00%	Sekolah	7	30	0	100.00%	Guru	7	30	0	100.00%	Guru
1	1	0	100.00%	Sekolah	1	0	1	0.00%	Guru	1	0	1	0.00%	Guru
1	1	0	100.00%	Sekolah	9	17	0	100.00%	Guru	9	17	0	100.00%	Guru

1	1	0	100.00%	Sekolah	15	17	0	100.00%	Guru	15	17	0	100.00%	Guru
1	1	0	100.00%	Sekolah	7	42	0	100.00%	Guru	7	42	0	100.00%	Guru
1	1	0	100.00%	Sekolah	16	28	0	100.00%	Guru	16	28	0	100.00%	Guru
1	1	0	100.00%	Sekolah	2	2	0	100.00%	Guru	2	2	0	100.00%	Guru
1	1	0	100.00%	Sekolah	21	20	1	95.24%	Guru	21	20	1	95.24%	Guru
1	1	0	100.00%	Sekolah	18	30	0	100.00%	Guru	18	30	0	100.00%	Guru
1	1	0	100.00%	Sekolah	23	23	0	100.00%	Guru	23	23	0	100.00%	Guru
1	1	0	100.00%	Sekolah	18	18	0	100.00%	Guru	18	18	0	100.00%	Guru
0	0	0	0.00%	Sekolah	0	0	0	0.00%	Guru	0	0	0	0.00%	Guru
1	1	0	100.00%	Sekolah	23	38	0	100.00%	Guru	23	38	0	100.00%	Guru
1	1	0	100.00%	Sekolah	1	6	0	100.00%	Guru	1	6	0	100.00%	Guru
1	1	0	100.00%	Sekolah	9	38	0	100.00%	Guru	9	38	0	100.00%	Guru
1	1	0	100.00%	Sekolah	7	25	0	100.00%	Guru	7	25	0	100.00%	Guru
1	1	0	100.00%	Sekolah	35	40	0	100.00%	Guru	35	40	0	100.00%	Guru
1	1	0	100.00%	Sekolah	8	29	0	100.00%	Guru	8	29	0	100.00%	Guru
0	0	0	0.00%	Sekolah	0	0	0	0.00%	Guru	0	0	0	0.00%	Guru
1	1	0	100.00%	Sekolah	17	15	2	88.24%	Guru	17	15	2	88.24%	Guru
1	1	0	100.00%	Sekolah	25	0	25	0.00%	Guru	25	0	25	0.00%	Guru
0	0	0	0.00%	Sekolah	0	0	0	0.00%	Guru	0	0	0	0.00%	Guru
1	1	0	100.00%	Sekolah	11	40	0	100.00%	Guru	11	40	0	100.00%	Guru
1	1	0	100.00%	Sekolah	7	3	4	42.86%	Guru	7	3	4	42.86%	Guru
1	1	0	100.00%	Sekolah	5	3	2	60.00%	Guru	5	3	2	60.00%	Guru
1	1	0	100.00%	Sekolah	5	0	5	0.00%	Guru	5	0	5	0.00%	Guru
1	1	0	100.00%	Sekolah	1	11	0	100.00%	Guru	1	11	0	100.00%	Guru
1	1	0	100.00%	Sekolah	6	14	0	100.00%	Guru	6	14	0	100.00%	Guru
1	1	0	100.00%	Sekolah	3	16	0	100.00%	Guru	3	15	0	100.00%	Guru
1	1	0	100.00%	Sekolah	32	32	0	100.00%	Guru	32	32	0	100.00%	Guru
1	1	0	100.00%	Sekolah	1	10	0	100.00%	Guru	1	10	0	100.00%	Guru
1	1	0	100.00%	Sekolah	10	20	0	100.00%	Guru	10	20	0	100.00%	Guru
1	1	0	100.00%	Sekolah	6	24	0	100.00%	Guru	6	20	0	100.00%	Guru
0	0	0	0.00%	Sekolah	0	0	0	0.00%	Guru	0	0	0	0.00%	Guru

1	1	0	100.00%	Sekolah	2	4	0	100.00%	Guru	2	4	0	100.00%	Guru
0	0	0	0.00%	Sekolah	0	0	0	0.00%	Guru	0	0	0	0.00%	Guru
0	0	0	0.00%	Sekolah	0	0	0	0.00%	Guru	0	0	0	0.00%	Guru
1	1	0	100.00%	Sekolah	6	12	0	100.00%	Guru	6	12	0	100.00%	Guru
1	1	0	100.00%	Sekolah	1	6	0	100.00%	Guru	1	6	0	100.00%	Guru
1	1	0	100.00%	Sekolah	4	11	0	100.00%	Guru	4	8	0	100.00%	Guru
0	0	0	0.00%	Sekolah	0	0	0	0.00%	Guru	0	0	0	0.00%	Guru
1	1	0	100.00%	Sekolah	1	11	0	100.00%	Guru	1	11	0	100.00%	Guru
1	1	0	100.00%	Sekolah	8	10	0	100.00%	Guru	8	10	0	100.00%	Guru
1	1	0	100.00%	Sekolah	3	4	0	100.00%	Guru	3	4	0	100.00%	Guru
1	1	0	100.00%	Sekolah	9	8	1	88.89%	Guru	9	0	9	0.00%	Guru
0	0	0	0.00%	Sekolah	0	0	0	0.00%	Guru	0	0	0	0.00%	Guru
0	0	0	0.00%	Sekolah	0	0	0	0.00%	Guru	0	0	0	0.00%	Guru
0	0	0	0.00%	Sekolah	0	0	0	0.00%	Guru	0	0	0	0.00%	Guru
0	0	0	0.00%	Sekolah	0	0	0	0.00%	Guru	0	0	0	0.00%	Guru
1	1	0	100.00%	Sekolah	2	11	0	100.00%	Guru	2	11	0	100.00%	Guru
1	1	0	100.00%	Sekolah	9	10	0	100.00%	Guru	9	10	0	100.00%	Guru
0	0	0	0.00%	Sekolah	0	0	0	0.00%	Guru	0	0	0	0.00%	Guru
0	0	0	0.00%	Sekolah	0	0	0	0.00%	Guru	0	0	0	0.00%	Guru
1	1	0	100.00%	Sekolah	2	16	0	100.00%	Guru	2	1	1	50.00%	Guru
1	1	0	100.00%	Sekolah	1	11	0	100.00%	Guru	1	11	0	100.00%	Guru
1	1	0	100.00%	Sekolah	4	17	0	100.00%	Guru	4	6	0	100.00%	Guru
1	1	0	100.00%	Sekolah	4	4	0	100.00%	Guru	4	10	0	100.00%	Guru
1	1	0	100.00%	Sekolah	3	5	0	100.00%	Guru	3	3	0	100.00%	Guru
1	1	0	100.00%	Sekolah	1	9	0	100.00%	Guru	1	2	0	100.00%	Guru
0	0	0	0.00%	Sekolah	5	4	1	80.00%	Guru	5	4	1	80.00%	Guru
1	1	0	100.00%	Sekolah	6	10	0	100.00%	Guru	6	10	0	100.00%	Guru
1	1	0	100.00%	Sekolah	2	4	0	100.00%	Guru	2	0	2	0.00%	Guru
0	0	0	0.00%	Sekolah	0	0	0	0.00%	Guru	0	0	0	0.00%	Guru
1	1	0	100.00%	Sekolah	1	0	1	0.00%	Guru	1	0	1	0.00%	Guru

1	1	0	100.00%	Sekolah	0	0	0	0.00%	Guru	2	22	0	100.00%	Guru
1	1	0	100.00%	Sekolah	1	8	0	100.00%	Guru	1	8	0	100.00%	Guru
1	1	0	100.00%	Sekolah	1	8	0	100.00%	Guru	1	8	0	100.00%	Guru

IP-24.2 Jumlah SMP atau MTs yang kepala sekolahnya melakukan supervisi kelas dan memberikan umpan balik kepada guru dua kali dalam setiap semester					IP-25.1 Jumlah guru yang menyampaikan laporan hasil evaluasi mata pelajaran serta hasil penilaian setiap peserta didik kepada Kepala Sekolah pada akhir semester					IP-26.1 Jumlah satuan pendidikan yang menyampaikan laporan hasil Ulangan Akhir Semester (UAS) dan Ulangan Kenaikan Kelas (UKK) serta Ujian Akhir (US/UN) kepada orang tua peserta didik				
Target	Capaian SPM	Kesenjangan	Persentase Capaian	Satuan	Target	Capaian SPM	Kesenjangan	Persentase Capaian	Satuan	Target	Capaian SPM	Kesenjangan	Persentase Capaian	Satuan
0	0	0	0.00%	Sekolah	0	0	0	0.00%	Guru	0	0	0	0.00%	Sekolah
1	1	0	100.00%	Sekolah	1	10	0	100.00%	Guru	1	1	0	100.00%	Sekolah
1	0	1	0.00%	Sekolah	7	30	0	100.00%	Guru	1	1	0	100.00%	Sekolah
1	0	1	0.00%	Sekolah	1	0	1	0.00%	Guru	1	1	0	100.00%	Sekolah
1	1	0	100.00%	Sekolah	9	17	0	100.00%	Guru	1	1	0	100.00%	Sekolah
1	1	0	100.00%	Sekolah	15	17	0	100.00%	Guru	1	1	0	100.00%	Sekolah
0	0	0	0.00%	Sekolah	7	42	0	100.00%	Guru	1	1	0	100.00%	Sekolah
1	0	1	0.00%	Sekolah	16	28	0	100.00%	Guru	1	1	0	100.00%	Sekolah
1	0	1	0.00%	Sekolah	2	2	0	100.00%	Guru	1	1	0	100.00%	Sekolah
1	0	1	0.00%	Sekolah	21	20	1	95.24%	Guru	1	1	0	100.00%	Sekolah
1	0	1	0.00%	Sekolah	18	30	0	100.00%	Guru	1	1	0	100.00%	Sekolah
1	0	1	0.00%	Sekolah	23	23	0	100.00%	Guru	1	1	0	100.00%	Sekolah
1	0	1	0.00%	Sekolah	18	18	0	100.00%	Guru	1	1	0	100.00%	Sekolah
0	0	0	0.00%	Sekolah	0	0	0	0.00%	Guru	0	0	0	0.00%	Sekolah
1	0	1	0.00%	Sekolah	23	38	0	100.00%	Guru	1	1	0	100.00%	Sekolah

1	0	1	0.00%	Sekolah	1	17	0	100.00%	Guru	1	1	0	100.00%	Sekolah
1	1	0	100.00%	Sekolah	9	38	0	100.00%	Guru	1	1	0	100.00%	Sekolah
1	0	1	0.00%	Sekolah	7	25	0	100.00%	Guru	1	1	0	100.00%	Sekolah
1	0	1	0.00%	Sekolah	35	0	35	0.00%	Guru	1	1	0	100.00%	Sekolah
1	0	1	0.00%	Sekolah	8	29	0	100.00%	Guru	1	1	0	100.00%	Sekolah
0	0	0	0.00%	Sekolah	0	0	0	0.00%	Guru	0	0	0	0.00%	Sekolah
1	0	1	0.00%	Sekolah	17	29	0	100.00%	Guru	1	1	0	100.00%	Sekolah
1	0	1	0.00%	Sekolah	25	0	25	0.00%	Guru	1	1	0	100.00%	Sekolah
0	0	0	0.00%	Sekolah	0	0	0	0.00%	Guru	0	0	0	0.00%	Sekolah
1	0	1	0.00%	Sekolah	11	40	0	100.00%	Guru	1	1	0	100.00%	Sekolah
1	0	1	0.00%	Sekolah	7	5	2	71.43%	Guru	1	1	0	100.00%	Sekolah
1	0	1	0.00%	Sekolah	5	0	5	0.00%	Guru	1	1	0	100.00%	Sekolah
1	1	0	100.00%	Sekolah	5	0	5	0.00%	Guru	1	1	0	100.00%	Sekolah
1	0	1	0.00%	Sekolah	1	17	0	100.00%	Guru	1	1	0	100.00%	Sekolah
1	0	1	0.00%	Sekolah	6	14	0	100.00%	Guru	1	1	0	100.00%	Sekolah
1	0	1	0.00%	Sekolah	3	15	0	100.00%	Guru	1	1	0	100.00%	Sekolah
1	0	1	0.00%	Sekolah	32	32	0	100.00%	Guru	1	1	0	100.00%	Sekolah
1	0	1	0.00%	Sekolah	1	16	0	100.00%	Guru	1	1	0	100.00%	Sekolah
1	0	1	0.00%	Sekolah	10	9	1	90.00%	Guru	1	1	0	100.00%	Sekolah
1	0	1	0.00%	Sekolah	6	24	0	100.00%	Guru	1	1	0	100.00%	Sekolah
0	0	0	0.00%	Sekolah	0	0	0	0.00%	Guru	0	0	0	0.00%	Sekolah
1	0	1	0.00%	Sekolah	2	15	0	100.00%	Guru	1	1	0	100.00%	Sekolah
0	0	0	0.00%	Sekolah	0	0	0	0.00%	Guru	0	0	0	0.00%	Sekolah
0	0	0	0.00%	Sekolah	0	0	0	0.00%	Guru	0	0	0	0.00%	Sekolah
1	0	1	0.00%	Sekolah	6	19	0	100.00%	Guru	1	1	0	100.00%	Sekolah
1	1	0	100.00%	Sekolah	1	6	0	100.00%	Guru	1	1	0	100.00%	Sekolah
1	0	1	0.00%	Sekolah	4	8	0	100.00%	Guru	1	1	0	100.00%	Sekolah
0	0	0	0.00%	Sekolah	0	0	0	0.00%	Guru	0	0	0	0.00%	Sekolah
1	1	0	100.00%	Sekolah	1	11	0	100.00%	Guru	1	1	0	100.00%	Sekolah
1	0	1	0.00%	Sekolah	8	12	0	100.00%	Guru	1	1	0	100.00%	Sekolah
1	1	0	100.00%	Sekolah	3	8	0	100.00%	Guru	1	1	0	100.00%	Sekolah

1	0	1	0.00%	Sekolah	9	15	0	100.00%	Guru	1	1	0	100.00%	Sekolah
0	0	0	0.00%	Sekolah	0	0	0	0.00%	Guru	0	0	0	0.00%	Sekolah
0	0	0	0.00%	Sekolah	0	0	0	0.00%	Guru	0	0	0	0.00%	Sekolah
0	0	0	0.00%	Sekolah	0	0	0	0.00%	Guru	0	0	0	0.00%	Sekolah
0	0	0	0.00%	Sekolah	0	0	0	0.00%	Guru	0	0	0	0.00%	Sekolah
1	1	0	100.00%	Sekolah	2	11	0	100.00%	Guru	1	1	0	100.00%	Sekolah
1	0	1	0.00%	Sekolah	9	10	0	100.00%	Guru	1	1	0	100.00%	Sekolah
0	0	0	0.00%	Sekolah	0	0	0	0.00%	Guru	0	0	0	0.00%	Sekolah
0	0	0	0.00%	Sekolah	0	0	0	0.00%	Guru	0	0	0	0.00%	Sekolah
1	0	1	0.00%	Sekolah	2	16	0	100.00%	Guru	1	1	0	100.00%	Sekolah
1	0	1	0.00%	Sekolah	1	11	0	100.00%	Guru	1	1	0	100.00%	Sekolah
1	0	1	0.00%	Sekolah	4	17	0	100.00%	Guru	1	1	0	100.00%	Sekolah
1	0	1	0.00%	Sekolah	4	10	0	100.00%	Guru	1	1	0	100.00%	Sekolah
1	1	0	100.00%	Sekolah	3	3	0	100.00%	Guru	1	1	0	100.00%	Sekolah
1	1	0	100.00%	Sekolah	1	6	0	100.00%	Guru	1	1	0	100.00%	Sekolah
1	1	0	100.00%	Sekolah	5	4	1	80.00%	Guru	1	1	0	100.00%	Sekolah
1	1	0	100.00%	Sekolah	6	16	0	100.00%	Guru	1	1	0	100.00%	Sekolah
1	1	0	100.00%	Sekolah	2	3	0	100.00%	Guru	1	1	0	100.00%	Sekolah
0	0	0	0.00%	Sekolah	0	0	0	0.00%	Guru	0	0	0	0.00%	Sekolah
1	0	1	0.00%	Sekolah	1	0	1	0.00%	Guru	1	1	0	100.00%	Sekolah
1	0	1	0.00%	Sekolah	2	21	0	100.00%	Guru	1	1	0	100.00%	Sekolah
1	1	0	100.00%	Sekolah	1	13	0	100.00%	Guru	1	1	0	100.00%	Sekolah
1	1	0	100.00%	Sekolah	1	8	0	100.00%	Guru	1	1	0	100.00%	Sekolah

IP-27

IP-27.1

IP-27.2

Setiap satuan pendidikan menerapkan prinsip-prinsip Manajemen Berbasis Sekolah (MBS).					Jumlah satuan pendidikan yang memiliki rencana kerja tahunan					Jumlah satuan pendidikan yang memiliki laporan tahunan				
Target	Capaian SPM	Kesenjangan	Persentase Capaian	Satuan	Target	Capaian SPM	Kesenjangan	Persentase Capaian	Satuan	Target	Capaian SPM	Kesenjangan	Persentase Capaian	Satuan
0	0	0	0.00%	Sub IP	0	0	0	0.00%	Sekolah	0	0	0	0.00%	Sekolah
3	3	0	100.00%	Sub IP	1	1	0	100.00%	Sekolah	1	1	0	100.00%	Sekolah
3	3	0	100.00%	Sub IP	1	1	0	100.00%	Sekolah	1	1	0	100.00%	Sekolah
3	3	0	100.00%	Sub IP	1	1	0	100.00%	Sekolah	1	1	0	100.00%	Sekolah
3	3	0	100.00%	Sub IP	1	1	0	100.00%	Sekolah	1	1	0	100.00%	Sekolah
3	3	0	100.00%	Sub IP	1	1	0	100.00%	Sekolah	1	1	0	100.00%	Sekolah
3	3	0	100.00%	Sub IP	1	1	0	100.00%	Sekolah	1	1	0	100.00%	Sekolah
3	3	0	100.00%	Sub IP	1	1	0	100.00%	Sekolah	1	1	0	100.00%	Sekolah
3	3	0	100.00%	Sub IP	1	1	0	100.00%	Sekolah	1	1	0	100.00%	Sekolah
3	3	0	100.00%	Sub IP	1	1	0	100.00%	Sekolah	1	1	0	100.00%	Sekolah
3	3	0	100.00%	Sub IP	1	1	0	100.00%	Sekolah	1	1	0	100.00%	Sekolah
3	3	1	100.00%	Sub IP	1	1	0	100.00%	Sekolah	1	1	0	100.00%	Sekolah
3	3	0	100.00%	Sub IP	1	1	0	100.00%	Sekolah	1	1	0	100.00%	Sekolah
0	0	0	0.00%	Sub IP	0	0	0	0.00%	Sekolah	0	0	0	0.00%	Sekolah
3	3	1	100.00%	Sub IP	1	1	0	100.00%	Sekolah	1	1	0	100.00%	Sekolah
3	3	0	100.00%	Sub IP	1	1	0	100.00%	Sekolah	1	1	0	100.00%	Sekolah
3	3	0	100.00%	Sub IP	1	1	0	100.00%	Sekolah	1	1	0	100.00%	Sekolah
3	3	1	100.00%	Sub IP	1	1	0	100.00%	Sekolah	1	1	0	100.00%	Sekolah
3	3	1	100.00%	Sub IP	1	1	0	100.00%	Sekolah	1	1	0	100.00%	Sekolah
3	3	0	100.00%	Sub IP	1	1	0	100.00%	Sekolah	1	1	0	100.00%	Sekolah
0	0	0	0.00%	Sub IP	0	0	0	0.00%	Sekolah	0	0	0	0.00%	Sekolah
3	3	0	100.00%	Sub IP	1	1	0	100.00%	Sekolah	1	1	0	100.00%	Sekolah
3	3	0	100.00%	Sub IP	1	1	0	100.00%	Sekolah	1	1	0	100.00%	Sekolah
0	0	0	0.00%	Sub IP	0	0	0	0.00%	Sekolah	0	0	0	0.00%	Sekolah
3	3	1	100.00%	Sub IP	1	1	0	100.00%	Sekolah	1	1	0	100.00%	Sekolah
3	3	1	100.00%	Sub IP	1	1	0	100.00%	Sekolah	1	1	0	100.00%	Sekolah
3	3	0	100.00%	Sub IP	1	1	0	100.00%	Sekolah	1	1	0	100.00%	Sekolah

3	3	0	100.00%	Sub IP	1	1	0	100.00%	Sekolah	1	1	0	100.00%	Sekolah
3	3	0	100.00%	Sub IP	1	1	0	100.00%	Sekolah	1	1	0	100.00%	Sekolah
3	3	0	100.00%	Sub IP	1	1	0	100.00%	Sekolah	1	1	0	100.00%	Sekolah
3	3	0	100.00%	Sub IP	1	1	0	100.00%	Sekolah	1	1	0	100.00%	Sekolah
3	3	0	100.00%	Sub IP	1	1	0	100.00%	Sekolah	1	1	0	100.00%	Sekolah
3	3	0	100.00%	Sub IP	1	1	0	100.00%	Sekolah	1	1	0	100.00%	Sekolah
3	3	1	100.00%	Sub IP	1	1	0	100.00%	Sekolah	1	1	0	100.00%	Sekolah
3	3	0	100.00%	Sub IP	1	1	0	100.00%	Sekolah	1	1	0	100.00%	Sekolah
0	0	0	0.00%	Sub IP	0	0	0	0.00%	Sekolah	0	0	0	0.00%	Sekolah
3	3	0	100.00%	Sub IP	1	1	0	100.00%	Sekolah	1	1	0	100.00%	Sekolah
0	0	0	0.00%	Sub IP	0	0	0	0.00%	Sekolah	0	0	0	0.00%	Sekolah
0	0	0	0.00%	Sub IP	0	0	0	0.00%	Sekolah	0	0	0	0.00%	Sekolah
3	3	1	100.00%	Sub IP	1	1	0	100.00%	Sekolah	1	1	0	100.00%	Sekolah
3	3	0	100.00%	Sub IP	1	1	0	100.00%	Sekolah	1	1	0	100.00%	Sekolah
3	3	0	100.00%	Sub IP	1	1	0	100.00%	Sekolah	1	1	0	100.00%	Sekolah
0	0	0	0.00%	Sub IP	0	0	0	0.00%	Sekolah	0	0	0	0.00%	Sekolah
3	3	0	100.00%	Sub IP	1	1	0	100.00%	Sekolah	1	1	0	100.00%	Sekolah
3	3	0	100.00%	Sub IP	1	1	0	100.00%	Sekolah	1	1	0	100.00%	Sekolah
0	0	0	0.00%	Sub IP	0	0	0	0.00%	Sekolah	0	0	0	0.00%	Sekolah
0	0	0	0.00%	Sub IP	0	0	0	0.00%	Sekolah	0	0	0	0.00%	Sekolah
0	0	0	0.00%	Sub IP	0	0	0	0.00%	Sekolah	0	0	0	0.00%	Sekolah
0	0	0	0.00%	Sub IP	0	0	0	0.00%	Sekolah	0	0	0	0.00%	Sekolah
3	3	0	100.00%	Sub IP	1	1	0	100.00%	Sekolah	1	1	0	100.00%	Sekolah
3	3	0	100.00%	Sub IP	1	1	0	100.00%	Sekolah	1	1	0	100.00%	Sekolah
0	0	0	0.00%	Sub IP	0	0	0	0.00%	Sekolah	0	0	0	0.00%	Sekolah
0	0	0	0.00%	Sub IP	0	0	0	0.00%	Sekolah	0	0	0	0.00%	Sekolah
3	3	0	100.00%	Sub IP	1	1	0	100.00%	Sekolah	1	1	0	100.00%	Sekolah
3	2	1	66.67%	Sub IP	1	1	0	100.00%	Sekolah	1	1	0	100.00%	Sekolah
3	3	0	100.00%	Sub IP	1	1	0	100.00%	Sekolah	1	1	0	100.00%	Sekolah

3	3	0	100.00%	Sub IP	1	1	0	100.00%	Sekolah	1	1	0	100.00%	Sekolah
3	3	0	100.00%	Sub IP	1	1	0	100.00%	Sekolah	1	1	0	100.00%	Sekolah
3	3	0	100.00%	Sub IP	1	1	0	100.00%	Sekolah	1	1	0	100.00%	Sekolah
3	3	0	100.00%	Sub IP	1	1	0	100.00%	Sekolah	1	1	0	100.00%	Sekolah
3	2	1	66.67%	Sub IP	1	1	0	100.00%	Sekolah	1	1	0	100.00%	Sekolah
3	3	0	100.00%	Sub IP	1	1	0	100.00%	Sekolah	1	1	0	100.00%	Sekolah
0	0	0	0.00%	Sub IP	0	0	0	0.00%	Sekolah	0	0	0	0.00%	Sekolah
3	3	0	100.00%	Sub IP	1	1	0	100.00%	Sekolah	1	1	0	100.00%	Sekolah
3	2	1	66.67%	Sub IP	1	1	0	100.00%	Sekolah	1	1	0	100.00%	Sekolah
3	3	0	100.00%	Sub IP	1	1	0	100.00%	Sekolah	1	1	0	100.00%	Sekolah
3	3	0	100.00%	Sub IP	1	1	0	100.00%	Sekolah	1	1	0	100.00%	Sekolah

IP-27.3					Capaian IP			
Jumlah satuan Pendidikan yang memiliki komite sekolah yang berfungsi baik								
Target	Capaian SPM	Kesenjangan	Persentase Capaian	Satuan	Jumlah IP	Jumlah IP Tercapai	Persentase Capaian IP	Satuan
0	0	0	0.00%	Sekolah	26	4	15.38%	IP
1	1	0	100.00%	Sekolah	26	15	57.69%	IP
1	1	0	100.00%	Sekolah	26	14	53.85%	IP
1	1	0	100.00%	Sekolah	26	10	38.46%	IP
1	1	0	100.00%	Sekolah	26	19	73.08%	IP
1	1	0	100.00%	Sekolah	26	19	73.08%	IP
1	1	0	100.00%	Sekolah	26	13	50.00%	IP
1	1	0	100.00%	Sekolah	26	15	57.69%	IP

1	1	0	100.00%	Sekolah	26	13	50.00%	IP
1	1	0	100.00%	Sekolah	26	17	65.38%	IP
1	1	0	100.00%	Sekolah	26	15	57.69%	IP
1	1	0	100.00%	Sekolah	26	19	73.08%	IP
1	1	0	100.00%	Sekolah	26	20	76.92%	IP
0	0	0	0.00%	Sekolah	26	7	26.92%	IP
1	1	0	100.00%	Sekolah	26	15	57.69%	IP
1	1	0	100.00%	Sekolah	26	14	53.85%	IP
1	1	0	100.00%	Sekolah	26	16	61.54%	IP
1	1	0	100.00%	Sekolah	26	17	65.38%	IP
1	1	0	100.00%	Sekolah	26	15	57.69%	IP
1	1	0	100.00%	Sekolah	26	15	57.69%	IP
0	0	0	0.00%	Sekolah	26	2	7.69%	IP
1	1	0	100.00%	Sekolah	26	15	57.69%	IP
1	1	0	100.00%	Sekolah	26	14	53.85%	IP
0	0	0	0.00%	Sekolah	26	4	15.38%	IP
1	1	0	100.00%	Sekolah	26	19	73.08%	IP
1	1	0	100.00%	Sekolah	26	15	57.69%	IP
1	1	0	100.00%	Sekolah	26	14	53.85%	IP
1	1	0	100.00%	Sekolah	26	12	46.15%	IP
1	1	0	100.00%	Sekolah	26	12	46.15%	IP
1	1	0	100.00%	Sekolah	26	16	61.54%	IP
1	1	0	100.00%	Sekolah	26	18	69.23%	IP
1	1	0	100.00%	Sekolah	26	17	65.38%	IP
1	1	0	100.00%	Sekolah	26	17	65.38%	IP
1	1	0	100.00%	Sekolah	26	17	65.38%	IP
1	1	0	100.00%	Sekolah	26	18	69.23%	IP
0	0	0	0.00%	Sekolah	26	5	19.23%	IP
1	1	0	100.00%	Sekolah	26	16	61.54%	IP
0	0	0	0.00%	Sekolah	26	2	7.69%	IP
0	0	0	0.00%	Sekolah	26	3	11.54%	IP

1	1	0	100.00%	Sekolah	26	19	73.08%	IP
1	1	0	100.00%	Sekolah	26	18	69.23%	IP
1	1	0	100.00%	Sekolah	26	16	61.54%	IP
0	0	0	0.00%	Sekolah	26	3	11.54%	IP
1	1	0	100.00%	Sekolah	26	15	57.69%	IP
1	1	0	100.00%	Sekolah	26	15	57.69%	IP
1	1	0	100.00%	Sekolah	26	17	65.38%	IP
1	1	0	100.00%	Sekolah	26	13	50.00%	IP
0	0	0	0.00%	Sekolah	26	2	7.69%	IP
0	0	0	0.00%	Sekolah	26	2	7.69%	IP
0	0	0	0.00%	Sekolah	26	1	3.85%	IP
0	0	0	0.00%	Sekolah	26	4	15.38%	IP
1	1	0	100.00%	Sekolah	26	16	61.54%	IP
1	1	0	100.00%	Sekolah	26	17	65.38%	IP
0	0	0	0.00%	Sekolah	26	1	3.85%	IP
0	0	0	0.00%	Sekolah	26	4	15.38%	IP
1	1	0	100.00%	Sekolah	26	14	53.85%	IP
1	0	1	0.00%	Sekolah	26	14	53.85%	IP
1	1	0	100.00%	Sekolah	26	14	53.85%	IP
1	1	0	100.00%	Sekolah	26	11	42.31%	IP
1	1	0	100.00%	Sekolah	26	17	65.38%	IP
1	1	0	100.00%	Sekolah	26	13	50.00%	IP
1	1	0	100.00%	Sekolah	26	12	46.15%	IP
1	0	1	0.00%	Sekolah	26	13	50.00%	IP
1	1	0	100.00%	Sekolah	26	15	57.69%	IP
0	0	0	0.00%	Sekolah	26	5	19.23%	IP
1	1	0	100.00%	Sekolah	26	11	42.31%	IP
1	0	1	0.00%	Sekolah	26	9	34.62%	IP
1	1	0	100.00%	Sekolah	26	12	46.15%	IP
1	1	0	100.00%	Sekolah	26	15	57.69%	IP

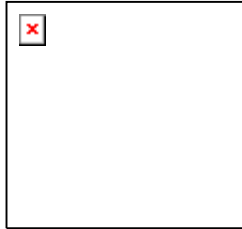

Rekapitulasi Indikator Pencapaian SPM Pendidikan Dasar
Kabupaten/Kota Kab. Ogan Komering Ulu Selatan Provinsi
Prop. Sumatera Selatan
KEMENTERIAN PENDIDIKAN DAN KEBUDAYAAN
SEKRETARIAT DIREKTORAT JENDERAL PENDIDIKAN DASAR
BAGIAN PERENCANAAN DAN PENGANGGARAN

REKAPITULASI INDIKATOR PENCAPAIAN SPM PENDIDIKAN DASAR

Kabupaten / Kota : Kab. Ogan Komering Ulu Selatan
Tahun Ajaran : 2015 – 2016
Tanggal Dapodik : 16-10-2015
Tanggal Cetak : 21-10-2015

A. Pencapaian Pelayanan Pendidikan Dasar Pada Tingkat Kabupaten Kota

No. IP	Indikator Standar Pelayanan Minimal:	Jenjang	Total	Satuan	Capai SPM	Capaian (%)
1	Tersedia satuan pendidikan dalam jarak yang terjangkau dengan berjalan kaki yaitu maksimal 3 km untuk SD/MI dan 6 km untuk SMP/MTs dari kelompok permukiman permanen di daerah terpencil	SD	1	Permukiman	1	100%
		SMP	1	Permukiman	1	100%
2	Jumlah peserta didik dalam setiap rombongan belajar untuk SD/MI tidak melebihi 32 orang, dan untuk SMP/MTs tidak melebihi 36 orang. Untuk setiap rombongan belajar tersedia 1 (satu) ruang kelas yang dilengkapi dengan meja dan kursi yang cukup untuk peserta didik dan guru, serta papan tulis.	SD	277	Sekolah	217	78.34%
		SMP	69	Sekolah	54	78.26%

3	Di setiap SMP dan MTs tersedia ruang laboratorium IPA yang dilengkapi dengan meja dan kursi yang cukup untuk 36 siswa dan minimal 1 (satu) set peralatan praltek IPA untuk demonstrasi dan eksperimen peserta didik.	SMP	69	Sekolah	5	7.25%
4	Di setiap SD/MI dan SMP/MTs tersedia satu ruang guru, kepala sekolah dan staf kependidikan lainnya; dan di setiap SMP dan MTs tersedia ruang kepala sekolah yang terpisah dari ruang guru.	SD	277	Sekolah	90	32.49%
		SMP	69	Sekolah	39	56.52%
5	Di setiap SD dan MI tersedia 1 (satu) orang guru untuk setiap 32 peserta didik dan 6 (enam) orang guru untuk setiap satuan pendidikan, dan untuk daerah khusus 4 (empat) orang guru setiap satuan pendidikan.	SD	277	Sekolah	202	72.92%
6	Di setiap SMP dan MTs tersedia 1 (satu) orang guru untuk setiap mata pelajaran, dan untuk daerah khusus tersedia satu orang guru untuk setiap rumpun mata pelajaran.	SMP	69	Sekolah	14	20.29%
7	Di setiap SD dan MI tersedia 2 (dua) orang guru yang memenuhi kualifikasi akademik S1 atau D-IV dan 2 (dua) orang guru yang telah memiliki sertifikat pendidik.	SD	277	Sekolah	216	77.98%
8	Di setiap SMP/MTs tersedia guru dengan kualifikasi akademik S-1 atau D-IV sebanyak 70% dan separuh diantaranya (35% dari keseluruhan guru) telah memiliki sertifikat pendidik, untuk daerah khusus masing-masing sebanyak 40% dan 20%.	SMP	69	Sekolah	60	86.96%
9	Di setiap SMP dan MTs tersedia guru dengan kualifikasi akademik S-1 atau D-IV dan telah memiliki sertifikat pendidik masing-masing satu orang untuk mata pelajaran Matematika, IPA, Bahasa Indonesia dan Bahasa Inggris.	SMP	69	Sekolah	2	2.9%
10	Di setiap Kabupaten/Kota semua kepala SD dan MI berkualifikasi akademik S-1 atau D-IV dan telah memiliki sertifikat pendidik.	SD	277	Sekolah	144	51.99%
11	Di setiap Kabupaten/Kota semua kepala SMP dan MTs berkualifikasi akademik S-1 atau D-IV dan telah memiliki sertifikat pendidik.	SMP	69	Sekolah	34	49.28%
12	Di setiap Kabupaten/Kota semua pengawas sekolah dan madrasah memiliki kualifikasi akademik S-1 atau D-IV dan telah memiliki sertifikat pendidik.		62	Orang	42	67.74%
13	Pemerintah Kabupaten/Kota memiliki rencana dan melaksanakan kegiatan untuk membantu satuan pendidikan dalam mengembangkan kurikulum dan proses pembelajaran yang efektif.		1	Kab/Kota	1	100%
14	Kunjungan pengawas ke satuan pendidikan dilakukan satu kali setiap	SD	277	Sekolah	149	53.79%

bulan dan setiap kunjungan dilakukan selama 3 jam untuk melakukan supervisi dan pembinaan.	SMP	69	Sekolah	38	55.07%
--	-----	----	---------	----	--------

B. Pencapaian Pelayanan Pendidikan Dasar Pada Tingkat Satuan Pendidikan

No. IP	Indikator Standar Pelayanan Minimal:	Jenjang	Total	Satuan	Capai SPM	Capaian (%)
15	Setiap SD dan MI menyediakan buku teks yang sudah ditetapkan kelayakannya oleh Pemerintah mencakup mata pelajaran Bhs. Indonesia, IPA, IPS dan Pkn dengan perbandingan 1 (satu) set untuk setiap peserta didik.	SD	277	Sekolah	35	12.64%
16	Setiap SMP dan MTS menyediakan buku teks yang sudah ditetapkan kelayakannya oleh Pemerintah mencakup semua mata pelajaran dengan perbandingan 1 (satu) set untuk setiap peserta didik.	SMP	69	Sekolah	2	2.9%
17	Setiap SD dan MI menyediakan satu set peraga IPA dan bahan yang terdiri dari model kerangka manusia, model tubuh manusia, bola dunia (globe), contoh peralatan optik, KIT IPA untuk eksperimen dasar dan poster/carta IPA	SD	277	Sekolah	119	42.96%
18	Setiap SD dan MI memiliki 100 judul buku pengayaan dan 10 buku referensi, dan setiap SMP dan MTs memiliki 200 judul buku pengayaan dan 20 buku referensi.	SD	277	Sekolah	76	27.44%
		SMP	69	Sekolah	15	21.74%
19	Setiap guru tetap bekerja 37,5 jam per minggu di satuan pendidikan, termasuk merencanakan pembelajaran, melaksanakan pembelajaran, menilai hasil pembelajaran, membimbing atau melatih peserta didik dan melaksanakan tugas tambahan.	SD	277	Sekolah	146	52.71%
		SMP	69	Sekolah	25	36.23%
20	Satuan pendidikan menyelenggarakan proses pembelajaran selama 34 minggu per tahun dengan kegiatan pembelajaran sebagai berikut : Kelas 1-2 : 18 Jam per minggu Kelas 3 : 24 Jam per minggu	SD	277	Sekolah	161	58.12%

	Kelas 4-6 : 27 Jam per minggu Kelas 7-9 : 27 Jam per minggu					
		SMP	69	Sekolah	36	52.17%
21	Satuan pendidikan menerapkan Kurikulum sesuai dengan peraturan yang berlaku	SD	277	Sekolah	253	91.34%
		SMP	69	Sekolah	53	76.81%
22	Setiap guru menerapkan Rencana Pelaksanaan Pembelajaran (RPP) yang disusun berdasarkan silabus untuk setiap mata pelajaran yang diampunya.	SD	277	Sekolah	207	74.73%
		SMP	69	Sekolah	44	63.77%
23	Setiap guru mengembangkan dan menerapkan program penilaian untuk membantu meningkatkan kemampuan belajar peserta didik	SD	277	Sekolah	206	74.37%
		SMP	69	Sekolah	42	60.87%
24	Kepala sekolah melakukan supervisi kelas dan memberikan umpan balik kepada guru dua kali setiap semester	SD	277	Sekolah	209	75.45%
		SMP	69	Sekolah	16	23.19%
25	Setiap guru menyampaikan laporan hasil evaluasi mata pelajaran serta hasil penilaian setiap peserta didik kepada Kepala Sekolah pada akhir semester dalam bentuk laporan hasil belajar	SD	277	Sekolah	210	75.81%
		SMP	69	Sekolah	44	63.77%
26	Kepala Sekolah atau Madrasah menyampaikan laporan hasil UAS, UKK serta Ujian Akhir (US/UN).	SD	277	Sekolah	251	90.61%
		SMP	69	Sekolah	54	78.26%
27	Setiap satuan pendidikan menerapkan prinsip Manajemen Berbasis Sekolah (MBS).	SD	277	Sekolah	253	91.34%
		SMP	69	Sekolah	54	78.26%

2.3 Kinerja Pelayanan Dinas Pendidikan

Dalam rangka melaksanakan fungsi pelayanan publik di bidang pendidikan Dinas Pendidikan Kabupaten Ogan Komering Ulu Selatan berupaya mewujudkan tujuan nasional yaitu mencerdaskan kehidupan bangsa telah melaksanakan hal – hal sebagai berikut :

- a. Pembangunan Unit Sekolah Baru (USB) jenjang SD, SMP, termasuk TK-SD Satu Atap dan SD-SMP Satu Atap
- b. Rehabilitasi Ruang Kelas Sekolah SD dan SMP
- c. Pembangunan Ruang Kelas Baru (RKB) Jenjang SD dan SMP
- d. Pengadaan meubiler (meja kursi) bagi siswa SD dan SMP
- e. Pembangunan Ruang Pembelajaran Lainnya (Perpustakaan, ruang multi media, laboratorium)
- f. Perubahan status Sekolah swasta menjadi Sekolah negeri
- g. Penyediaan sarana prasarana pembelajaran (alat peraga pembelajaran)
- h. Penyediaan dana program sekolah gratis
- i. Penyediaan operasional kegiatan Pendidikan non pormal (operasional PAUD, paket A, Paket B dan Paket C)
- j. Pelaksanaan Akreditasi jenjang SD dan SMP
- k. Bantuan Operasional Manajemen Mutu bagi Siswa
- l. Penyediaan Operasional UPT Pendidikan Kecamatan untuk 19 Kecamatan
- m. Melaksanakan Uji Kompetensi Guru
- n. Pelatihan Bagi Pendidik dan Tenaga Kependidikan Melalui Sosialisasi dan Pelatihan

2.4 Tantangan dan Peluang Pengembangan Pelayanan Dinas Pendidikan

Dalam pengembangan pelayanan Dinas Pendidikan Kabupaten Ogan Komering Ulu Selatan pastinya akan mendapatkan tantangan, setiap tantangan yang ada akan dijadikan peluang sehingga arah pembangunan pendidikan menjadi semakin baik. Tantangan yang nyata adalah masalah geografis dimana jarak tempuh bagi siswa untuk melanjutkan ke Sekolah menengah pertama masih sulit karena terlalu jauh, maka untuk mengatasi hal tersebut didirikan sekolah – sekolah satu atap.

Untuk mengetahui tantangan dan peluang yang dihadapi Dinas Pendidikan Kabupaten OKU Selatan ke depan, maka dilakukan Analisa SWOT, yaitu (Strength) Kekuatan, W (Weakness) Kelemahan, O (Opportunity) Peluang dan T (Threat) Tantangan di kemukakan sebagai berikut :

KEKUATAN, KELEMAHAN DAN PELUANG

NO	KEKUATAN	KELEMAHAN	PELUANG
	<ol style="list-style-type: none"> 1. Jumlah sekolah dasar telah tersebar di semua desa dan kecamatan di OKU Selatan 2. Tenaga Pendidik honorer cukup banyak di tingkat sekolah dasar 3. Keinginan guru untuk melanjutkan pendidikan cukup tinggi sebagai upaya meningkatkan 4. Dukungan Pemerintah daerah dan anggota legislatif kabupaten OKU Selatan menjadikan Pendidikan sebagai prioritas utama 5. Adanya dukungan pendidikan non formal yang diselenggarakan oleh masyarakat atau kelompok masyarakat 6. Jumlah peserta didik cukup tinggi dan tersebar disemua kecamatan dan desa 	<ol style="list-style-type: none"> 1. Masih rendahnya kompetensi dan kualifikasi pendidik dan tenaga kependidikan 2. Sebagian Sekolah Dasar berada di desa yang masih sulit untuk dilalui kendaraan roda empat 3. Masih tingginya angka putus sekolah pada jenjang SMA 4. Terputusnya akses melanjutkan dari jenjang yang lebih rendah ke jenjang selanjutnya karena keterbatasan akses sekolah yang ada 5. Sebagian Sekolah belum memiliki ruang pembelajaran lain (perpustakaan dan laboratorium) 6. Masih adanya ruang kelas yang kondisinya memerlukan rehabilitasi baik rehabilitasi berat, sedang maupun ringan 7. Masih terbatasnya daya tampung sekolah karena jumlah ruang kelas yang tersedia belum dapat memenuhi kebutuhan anak usia sekolah 8. Masih banyaknya sekolah yang memiliki jumlah rombongan belajar lebih besar dari jumlah kelas yang tersedia 9. Sebaran penempatan guru yang kurang merata, konsentrasi guru umumnya berada di ibu kota provinsi dan ibu kota kabupaten 10. Masih belum mencapainya 20 % APBD untuk pembangunan provinsi 	<ol style="list-style-type: none"> 1. Pembangunan Unit Sekolah Baru pada lokasi yang telah memiliki lahan 2. Melaksanakan pembangunan Unit sekolah Baru SD-SMP Satu Atap bagi SD yang letaknya terpencil, dan daya dukung siswa masih kurang 3. Peningkatan kualifikasi pendidik melalui Program Belajar Jarak Jauh di universitas terbuka Kelompok Belajar OKU Selatan 4. Peningkatan Kompetensi pendidik melalui MKKS dan KKG serta pelatihan penyusunan KTSP 5. Melaksanakan pembelajaran kelas jauh bagi lokasi yang belum memiliki unit sekolah tertentu

❖ TANTANGAN

Didalam melaksanakan tugas pokok dan fungsinya Dinas Pendidikan Kabupaten OKU Selatan memiliki faktor-faktor eksternal yang dapat mendukung dan juga dapat menjadi hambatan. Namun demikian dalam pelaksanaannya dituntut untuk dapat mencari alternatif-alternatif yang terbaik dalam menghadapi setiap permasalahan yang ada.

Beberapa faktor penghambat yang diharapkan menjadi tantangan tersebut dapat dijelaskan sebagai berikut :

1. Masih banyak SD/MI dalam keadaan kurang baik,
2. Belum meratanya layanan pendidikan dasar yang bermutu dan berkesetaraan di seluruh wilayah kecamatan
3. Belum meratanya layanan pendidikan menengah yang bermutu dan berkesetaraan di seluruh wilayah kecamatan
4. Terbatasnya anggaran untuk penyelenggaraan kegiatan rutin
5. Belum semua kegiatan rutin yang sesuai dengan tupoksi mendapatkan alokasi anggaran.
6. Belum semua kebutuhan baik Dinas Pendidikan maupun UPTD dapat terakomodasi oleh APBD.

BAB III
PERMASALAHAN DAN ISU – ISU STRATEGIS
DINAS PENDIDIKAN KABUPATEN OKU SELATAN

3.1. Identifikasi Permasalahan Berdasarkan Tugas dan Fungsi Pelayanan Dinas Pendidikan

Permasalahan dalam peningkatan Pelayanan Pendidikan dalam lingkup pemerintahan Kabupaten Ogan Komering Ulu Selatan adalah persoalan peningkatan mutu pendidikan, usaha – usaha yang di lakukan adalah Penambahan sarana dan prasarana pendidikan serta peningkatan kualifikasi guru menjadi ber-strata 1 (satu), juga perlu diagendakan penempatan tenaga – tenaga kependidikan yang tersebar di seluruh pelosok daerah pemerintahan Kabupaten Ogan Komering Ulu Selatan. Berikut diuraikan pelayanan Dinas Pendidikan Kabupaten OKU Selatan mencakup 3 kategori jenjang Pendidikan yang meliputi Pendidikan Anak Usia Dini, Pendidikan Dasar dan Pendidikan Menengah Pertama yang tersebar dalam 19 kecamatan, tiap kecamatan di bina oleh satu Unit UPTD.

Tabel 1 Daftar nama UPTD Pendidikan Dalam Kabupaten OKU Selatan

No	Nama UPTD Pendidikan	Wilayah Binaan
1	UPTD Pendidikan Muaradua	Kec. Muaradua
2	UPTD Pendidikan Simpang	Kec. Simpang
3	UPTD Pendidikan Banding Agung	Kec. Banding Agung
4	UPTD Pendidikan Ranau selatan	Kec. Ranau selatan
5	UPTD Pendidikan BPR Ranau Tengah	Kec. BPR Ranau Tengah
6	UPTD Pendidikan Pulau Beringin	Kec. Pulau Beringin
7	UPTD Pendidikan Sungai Are	Kec. Sungai Are
8	UPTD Pendidikan Sindang Danau	Kec. Sindang Danau
9	UPTD Pendidikan Buay Runjung	Kec. Buay Runjung
10	UPTD Pendidikan Runjung Agung	Kec. Runjung Agung
11	UPTD Pendidikan Buay Sandang Aji	Kec. Buay Sandang Aji
12	UPTD Pendidikan Buay Pemaca	Kec. Buay Pemaca
13	UPTD Pendidikan Mekakau Ilir	Kec. Mekakau Ilir
14	UPTD Pendidikan Kisam Ilir	Kec. Kisam Ilir
15	UPTD Pendidikan Muaradua Kisam	Kec. Muaradua Kisam
16	UPTD Pendidikan Kisam Tinggi	Kec. Kisam Tinggi
17	UPTD Pendidikan Buay Rawan	Kec. Buay Rawan
18	UPTD Pendidikan Buana Pemaca	Kec. Buana Pemaca
19	UPTD Pendidikan Tiga Dihaji	Kec. Tiga Dihaji

Sebaran sekolah per jenjang yang ada di kabupaten OKU Selatan dengan data sebagai berikut

Tabel 2 Sebaran Sekolah Per Sebaran Sekolah Per Kecamatan Keadaan tahun 2015

No	KECAMATAN	TK		SD		SMP		SMU/SMK		MI		MTS		MA		PT
		N	S	N	S	N	S	N	S	N	S	N	S	N	S	S
1	Muaradua	1	3	25	1	4	3	2	64	-	1	1	1	1	-	1
2	Banding Agung	-	1	16	1	2	-	2	-	1	2	1	1	1	-	-
3	Warkuk Ranau Selatan	-	1	15	2	3	-	1	3	-	1	1	3	-	1	
4	Buay Pematang Ribu Ranau Tengah	1	-	17	1	2	-	1	1	-	-	-	2	-	-	-
5	Mekakau Ilir	-	-	8	7	3	-	1	-	-	-	-	2	-	-	-
6	Pulau Beringin	1	4	16	1	4	-	1	1	1	-	1	-	-	-	-
7	Sindang Danau	-	2	8	1	2	1	-	1	1	-	-	1	-	-	-
8	Sungai Are	-	4	9	-	2	1	1	-	-	-	-	-	-	-	-
9	Muaradua Kisam	-	1	17	2	5	-	1	-	-	-	-	1	-	-	-
10	Kisam Tinggi	-	-	14	5	6	-	1	-	-	-	-	-	-	-	-
11	Kisam Ilir	-	-	8	-	2	-	-	-	-	-	-	-	-	-	-
12	Buay Sandang Aji	-	2	15	-	4	-	2	-	-	-	-	-	-	1	-
13	Buay Runjung	-	2	12	3	3	-	2	-	-	-	-	1	-	1	-
14	Runjung Agung	-	1	7	1	2	1	1	1	-	-	-	-	-	-	-
15	Simpang	1	-	7	1	2	-	1	1	-	1	-	1	-	1	-
16	Buay Pemaca	-	2	13	9	4	1	1	1	-	5	-	3	-	1	-
17	Tiga Dihaji	1	-	8	-	2	-	1	-	-	-	-	1	-	-	-
18	Buay Rawan	-	-	9	-	3	-	-	-	-	2	-	1	-	-	-
19	Buana Pemaca	-	-	8	1	4	-	-	-	-	1	-	-	-	-	-
Jumlah		5	23	232	36	59	7	19	73	3	13	4	18	2	5	1

3.2 Telaahan Visi, Misi dan Program Kepala Daerah dan Wakil Kepala Daerah Terpilih

Dalam RJMD Kabupaten OKU Selatan Tahun 2016 – 2021 bahwasanya Visi dari Kabupaten OKU Selatan dari Kepala Daerah dan Wakil Kepala Daerah yang terpilih adalah **”Terwujudnya OKU Selatan yang Bermartabat, Relegius, Sejahtera, Aman, Maju dan Adil”**, Penjelasan Visi Kabupaten Ogan Komering Ulu Selatan tahun 2016-2021:

OKU Selatan : Meliputi wilayah dan seluruh isinya, artinya Kabupaten Ogan Komering Ulu Selatan dan semua warganya yang berada dalam suatu kawasan dengan batas-batas tertentu yang berkembang sejak tahun 2003 hingga sekarang. Kebaikan dan kemajuan harus dirasakan oleh semua wilayah bukan hanya satu atau dua daerah tertentu tetapi oleh seluruh warga di Kabupaten Ogan Komering Ulu Selatan.

Bermartabat : Adalah suatu kondisi masyarakat Ogan Komering Ulu Selatan yang memiliki jati diri, kepribadian luhur dan berahlak mulia berlandaskan moral dan norma-norma yang hidup serta mengedepankan kebersamaan dan persaudaraan.

Religius : Adalah suatu kondisi masyarakat Ogan Komering Ulu Selatan yang memahami, mengamalkan dan menghayati ajaran agamanya dalam kehidupan sehari-hari, dan berdampak positif bagi tiap individu bersangkutan dan lingkungan sosial (masyarakat) nya.

Sejahtera : Adalah keadaan dimana semua lapisan masyarakat Ogan Komering Ulu Selatan secara menyeluruh dapat terpenuhi hak-hak dasarnya dibidang sosial, ekonomi politik dan budaya terutama pangan, sandang dan papan serta memiliki rasa aman dan kepercayaan yang tinggi kepada pemerintah sehingga menikmati kehidupan yang lebih bermutu dan maju serta memiliki pilihan yang luas dalam seluruh kehidupannya.

Aman : Adalah suatu kondisi masyarakat Ogan Komering Ulu Selatan yang tentram bebas dari rasa takut akan gangguan tindakan kejahatan dan gangguan sosial lainnya, serta bebas dari perlakuan sewenang-wenang dengan jaminan adanya kepastian hukum.

Maju : Adalah suatu kondisi masyarakat Ogan Komering Ulu Selatan yang berkualitas mempunyai sikap dan pola fikir yang rasional, professional, optimis dan mampu berkarya menuju masa depan yang lebih baik dengan penguasaan ilmu pengetahuan dan teknologi yang memadai.

Religius : Adalah suatu kondisi masyarakat Ogan Komering Ulu Selatan yang terjamin

hak-haknya sebagai warga negara serta tidak ada diskriminasi dalam pembangunan dan penegakan hukum baik antara wilayah individu, golongan/kelompok maupun strata/status sosial masyarakat Ogan Komering Ulu Selatan akan merasa mendapatkan keadilan yang berdimensi sosial, politik, ekonomi dan budaya serta bebas dari perlakuan sewenang-wenang.

Mengingat pernyataan visi merupakan cita-cita yang ingin diwujudkan dalam jangkauan mengarah pada perspektif, maka perlu dijabarkan lebih lanjut pernyataan misi agar dapat menjadi pedoman penyelenggaraan program. Dalam upaya mewujudkan visi tersebut di atas, pembangunan Ogan Komering Ulu Selatan 5 (Lima) tahun kedepan dilaksanakan melalui 8 (Delapan) misi Pembangunan yang disebut **Asta Karya Pembangunan** yaitu :

1. Menciptakan tata kelola pemerintahan yang baik (*good governance*)
2. Meningkatkan kualitas kehidupan beragam
3. Meningkatkan kualitas sumber daya manusia (SDM) yang kreatif, sehat, produktif dan inovatif
4. Meningkatkan pembangunan infrastruktur daerah
5. Mengacu pertumbuhan ekonomi kerakyatan melalui pengembangan potensi sumber daya local
6. Mengembangkan pertanian untuk meningkatkan nilai tambah petani
7. Mengoptimalkan pengelolaan dan pemanfaatan sumberdaya alam (SDA) dengan tetap memperhatikan kelestarian lingkungan dan keselarasan sosial budaya masyarakat
8. Menggali dan mengembangkan khazanah budaya daerah yang berakar pada nilai-nilai daerah

Penelaahan tugas pokok Dinas Pendidikan Kabupaten Ogan Komering Selatan terhadap visi dan misi Kepala Daerah tersebut maka Dinas Pendidikan Kabupaten Ogan Komering Selatan sangat mendukung terutama sekali untuk perwujudan Misi ke 3 (tiga)

Tujuan yang berkesesuaian dari RJMD adalah terdapat pada tujuan ke 3 (tiga) yaitu terwujudnya Sumber Daya Manusia yang handal, kreatif dan produktif, inovatif, berdaya saing tinggi dengan penguasaan ilmu pengetahuan dan teknologi.

Sasaran yang berkesesuaian dari RJMD adalah tertulis dalam sasaran ke 4 (empat) Mewujudkan Sumber Daya Manusia yang cerdas, serta sasaran ke 6 (enam) yaitu Mewujudkan Sumber Daya Manusia yang kreatif, inovatif, terampil dan berdaya saing.

Faktor – faktor penghambat SKPD Dinas Pendidikan Kabupaten Ogan Komering Selatan untuk mewujudkan dari Visi dan Misi Kepala Daerah adalah sarana dan prasarana pendidikan dan infrastruktur menuju ke dan dari sekolah yang ada.

3.3 Telaahan Renstra K/L dan Renstra

Jika mengacu pada Renstra Kementrian Pendidikan dan Kebudayaan maka program Pendidikan yang ada di Kabupaten OKU Selatan antara lain sebagai berikut :

1. Program Pendidikan Anak Usia Dini
2. Program Pendidikan TK dan SD
3. Program Pendidikan SMP, SMA dan SMK
4. Program Pendidikan Luar Sekolah
5. Program Peningkatan Mutu dan Kesejahteraan Pendidik dan Tenaga Kependidikan.

Berdasarkan analisis faktor eksternal, internal, potensi, dan permasalahan pendidikan dapat diidentifikasi berbagai tantangan yang dihadapi dalam melaksanakan pembangunan pendidikan lima tahun ke depan. Tantangan-tantangan tersebut adalah sebagai berikut.

- a. Melengkapi Sarana dan Prasarana Pendidikan
- b. Melengkapi akan kebutuhan ruang kelas dan KBM
- c. Melengkapi dan penyebaran tenaga pendidik dan kependidikan di setiap kecamatan
- d. Melengkapi peraturan turunan yang diamanatkan undang-undang di bidang pendidikan
- e. Menjamin tingkat kesejahteraan tenaga pendidik dan kependidikan di daerah terdepan, terpencil
- f. Meningkatkan kualitas dan kuantitas pendidikan kejuruan/vokasi untuk memenuhi kebutuhan lokal dan nasional serta mampu bersaing secara global
- g. Menghasilkan SDM kreatif melalui pendidikan yang diperlukan
- h. Mengembangkan kebijakan-kebijakan untuk memperkuat dan memperluas penerapan sistem penganggaran berbasis kinerja dan kerangka pengeluaran jangka menengah
- i. Meningkatkan kemitraan yang sinergis dengan dinas-dinas, badan dan kantor lain
- j. Meningkatkan koordinasi sinergis dengan dinas-dinas, badan dan kantor lain
- k. Mengembangkan kebijakan yang mengintegrasikan muatan budi pekerti, kebanggaan Warga negara, peduli kebersihan, peduli lingkungan, dan peduli ketertiban dalam penyelenggaraan pendidikan
- l. Mengembangkan kebijakan dalam penyelenggaraan PAUD
- m. Mengembangkan kebijakan-kebijakan untuk memperkuat dan memperluas pemanfaatan TIK di bidang pendidikan

3.4 Telaahan Rencana Tata Ruang Wilayah dan Kajian Lingkungan Hidup Strategis

Faktor yang sangat mendominasi dalam pengentasan pendidikan di Kabupaten Ogan Komering Selatan adalah keadaan geografis yang berbukit dan lembah sehingga dan hal pelaksanaan pembangunan pendidikan perlu di dukung dengan mudahnya akses menuju dan dari ke lokas kegiatan pendidikan, sekolah. Faktor pendorong yang dilakukan adalah dengan dibukanya sekolah- sekolah yang satu atap, antara satu jenjang dengan jenjang yang lebih tinggi, contohnya SD satu atap dengan SMP, diselenggarakan sekolah dengan kelas jauh.

Renstra tahun 2016 – 2021 Dinas Pendidikan Kabupaten OKU Selatan

3.5 Penentuan Isu – isu Strategis

Berdasarkan telaahan terhadap beberapa hal sebagaimana tersebut diatas yang menjadi faktor dalam penentuan isu-isu strategis dengan rumusan adalah :

1. Belum optimalnya sarana prasarana pendidikan;

2. Belum maksimalnya penyebaran tenaga kependidikan di setiap kecamatan;
3. Masih tingginya jumlah ruang kelas dalam kondisi rusak;
4. Masih rendahnya rata-rata lama sekolah;
5. Belum meratanya jumlah tenaga pendidik yang berkualitas;
6. Masih kurangnya kesadaran orangtua untuk menyekolahkan anaknya ke tingkat PAUD
7. Keadaan geografis yang berbukit dan lembah tinggi.

Setelah melakukan identifikasi terhadap isu-isu strategis sebagaimana terdapat dalam rumusan di atas, maka Dinas Pendidikan melakukan langkah – langkah yang dapat menjawabnya, yang dirumuskan dalam program prioritas antara lain :

1. Meningkatkan sarana prasarana pendidikan;
2. Memaksimalkan penyebaran tenaga kependidikan di setiap kecamatan;
3. Peningkatan Kompetensi tenaga pendidik dan kependidikan;
4. Peningkatan rata – rata lama sekolah;
5. Peningkatan jumlah sekolah unggulan dan sekolah satu atap.
6. Meningkatkan sosialisasi terkait PAUD

BAB IV

TUJUAN DAN SASARAN

1.2. Tujuan dan Sasaran Jangka Menengah Dinas Pendidikan Kabupaten OKU Selatan

Tabel 4.2

Tujuan dan Sasaran Jangka Menengah Pelayanan Dinas Pendidikan Kabupaten OKU Selatan

NO	TUJUAN	SASARAN	INDIKATOR TUJUAN/ SASARAN	TARGET KINERJA SASARAN PADA TAHUN KE -				
				2016	2017	2018	2019	2020
(1)	(2)	(3)	(4)	(5)	(6)	(7)	(8)	(9)
1	Meningkatkan kualitas sumber daya manusia	Meningkatnya kualitas layanan pendidikan	➤ Rata-rata lama sekolah	7,47	7,76	7,91	8,06	8,21
			➤ Harapan lama sekolah	11,58	11,62	11,69	11,78	11,97
			➤ Persentase SD berakreditasi Minimal B	16	20	25	30	40
			➤ Persentase SMP berakreditasi Minimal B	32	35	40	45	50

BAB V

STRATEGI DAN ARAH KEBIJAKAN

5.1. Strategi dan Kebijakan Dinas Pendidikan Kabupaten OKU Selatan

Pencapaian tujuan dan sasaran dalam mewujudkan visi dan misi Dinas Pendidikan Kabupaten Ogan Komering Ulu Selatan, upaya yang dilakukan menggunakan strategi dan arah kebijakan sebagai berikut :

Tabel 5.1
Tujuan, Sasaran, Strategi dan Kebijakan

VISI	: Terwujudnya OKU Selatan yang Bermartabat, Religius, Sejahtera, Aman, Maju dan Adil		
MISI III	: Meningkatkan kualitas Sumber Daya Manusia (SDM) yang kreatif, sehat, produktif dan inovatif)		
Tujuan	Sasaran	Strategi	Arah Kebijakan
Meningkatkan kualitas sumber daya manusia	Meningkatnya kualitas layanan pendidikan	Peningkatan akses layanan pendidikan bagi seluruh anak usia sekolah	<ul style="list-style-type: none">• Peningkatan layanan pendidikan usia dini• Peningkatan layanan pendidikan dasar• Peningkatan layanan pendidikan nonformal• Peningkatan kualitas pendidik dan tenaga pendidik• Peningkatan kualitas manajemen pendidikan

Penjelasan arah kebijakan diuraikan sebagai berikut :

Peningkatan Layanan Pendidikan Usia Dini

Arah kebijakan ini dapat dilakukan dengan (1) Penyediaan dan peningkatan sarana dan prasarana PAUD; (2) Penyediaan subsidi beasiswa peningkatan kualifikasi akademik pendidik PAUD.

Peningkatan Layanan Pendidikan Dasar

Meningkatnya akses pelayanan pendidikan dapat dicapai melalui : (1) Pemenuhan kebutuhan sarana dan prasarana pendidikan dasar; (2) Peningkatan kapasitas pendidik; (2) Penguatan strategi pembelajaran; (3) Penerapan metodologi pembelajaran berbasis TIK; (4) Bantuan Pendidikan bagi siswa.

Peningkatan Layanan Pendidikan Nonformal

Arah kebijakan ini dapat dilakukan melalui : (1) Penyediaan layanan pendidikan nonformal; (2) Penyediaan biaya operasional bagi pendidikan nonformal; (3) Pemenuhan sarana dan prasarana aparatur.

Peningkatan Kualitas Pendidik dan Tenaga Pendidik

Undang-Undang RI No.14/2005 tentang Guru dan Dosen menempatkan guru dan dosen sebagai profesi. Guru harus memenuhi kualifikasi pendidikan minimal S-1/D-4 dan bersertifikat pendidik, sedangkan dosen harus memenuhi kualifikasi pendidikan minimal S-2/S-3 dan bersertifikat Pendidik. Selain itu, langkah ini dilakukan untuk memastikan regenerasi guru yang berkompeten mengingat dalam kurun waktu lima tahun ke depan secara Nasional diperkirakan sekitar 700 ribu guru akan pensiun. Untuk mencapai target tersebut, Dinas Pendidikan OKU Selatan akan mempertahankan kebijakan-kebijakan peningkatan kualifikasi dan kompetensi guru yang antara lain adalah sebagai berikut :

1. Peningkatan sistem rekrutmen guru berkualifikasi S1/D4 yang berkompeten
2. Pemberian beasiswa untuk meningkatkan kualifikasi guru menjadi S1/D4
3. Penertiban penyelenggaraan sertifikasi pendidik sesuai dengan peraturan perundangan

Peningkatan Kualitas Manajemen Pendidikan

Hal yang tidak dapat dipungkiri lagi adalah kebutuhan Guru dan tenaga kependidikan lainnya di sekolah merupakan kebutuhan yang sangat substansial dalam rangka menumbuhkan kembangkan suasana pembelajaran yang konferensif. Adapun arah kebijakan tersebut dapat dilakukan melalui :

1. Pelaksanaan Jumlah jam mengajar sesuai dengan syarat untuk memperoleh tunjang sertifikasi
2. Penempatan tenaga kependidikan melalui sistem penempatan bagi rekrutmen tenaga PNS

BAB VI

RENCANA PROGRAM DAN KEGIATAN, SERTA PENDANAAN

Program pembangunan pendidikan sangat erat hubungannya dengan issue strategis. Issue-issue strategis dapat bersumber dari Kebijakan Pemerintah; atau merupakan permasalahan yang teridentifikasi ketika suatu Program/Kegiatan sedang/telah dilaksanakan. Issue yang bersumber dari Kebijakan pemerintah umumnya merupakan respon terhadap perubahan sosial budaya akibat perubahan eksternal ataupun akibat perubahan internal masyarakat itu sendiri dan dijadikan sebagai kehendak pemerintah sebagai sasaran pembangunan masyarakat sehingga terkendali dan terarah untuk sebesar-besarnya kesejahteraan rakyat.

Dalam hal ini Issue strategis yang dimaksud adalah yang bersumber atau merupakan permasalahan atau kondisi yang teridentifikasi akibat dilaksanakannya Program/Kegiatan. Pada satu sisi bisa merupakan dampak (outcome) yang diharapkan dari keberhasilan Program/Kegiatan yang telah dilaksanakan dan karena itu memerlukan tindak lanjut berupa pengembangan, penguatan atau perluasan; atau bisa juga merupakan dampak (outcomes) yang tidak diharapkan yang disebabkan kegagalan suatu Program/Kegiatan, sehingga perlu segera dilakukan recovery program atau rehabilitasi sehingga dampak tersebut tidak meluas pada sector lain yang berkaitan. Karena itu Issue strategis memiliki urgensi untuk segera ditindak lanjuti dengan suatu Program dan Kegiatan yang sesuai dengan kondisi dan permasalahan yang ada.

Program pembangunan pendidikan di Kabupaten Ogan Komering Ulu Selatan dijabarkan dalam bentuk kegiatan indikatif. Berikut ini disajikan Kegiatan Indikatif dari setiap program sebagai bentuk realisasi pemerintah terhadap permasalahan dan atau kondisi yang berkembang dibidang pendidikan, selain itu juga program-program dan kegiatan indikatif lainnya yang merupakan implementasi dari Tugas Pokok dan Fungsi Dinas Pendidikan Kabupaten Ogan Komering Ulu Selatan. Hasilnya seperti tabel berikut ini

Tabel 6.1
Rencana Program, Kegiatan, dan Pendanaan Dinas Pendidikan
Kabupaten Ogan Komering Ulu Selatan

Tujuan	Sasaran	Kode	Program dan Kegiatan	Indikator Kinerja Tujuan, Sasaran, Program (outcome) dan Kegiatan (output)	Data Capaian pada Tahun Awal Perencanaan Tahun 2015	Target Kinerja Program dan Kerangka Pendanaan												Unit Kerja Perangkat Daerah Penanggungjawab	Lokasi			
						Tahun 2016		Tahun 2017		Tahun 2018		Tahun 2019		Tahun 2020		Tahun 2021						
						target	Rp (Jt)	Target	Rp (Jt)	target	Rp (Jt)	targ et	Rp (Jt)	targ et	Rp (Jt)	Tar get	Rp (Jt)					
-1	-2	-4	-5	-6	-7	-8	-9	-10	-11	-12	-13	-14	-15	-16	-17	-18	-19	-20	-21			
Memudahkan dalam pelayanan pendidikan (Internal) memenuhi kebutuhan data tentang akses (Eksternal)	Terlaksananya kegiatan pelayanan dan administrasi perkantoran	1.1.1.1.01.	Program Pelayanan Administrasi Perkantoran																			
		1.1.1.1.01.01	01	Penyediaan Jasa surat menyurat	Optimalisasi pelayanan adminidtrasi surat menyurat	100%	100%	3	100%	5	100%	10	100%	15	100%	20	100%	20			Dinas Pendidikan	Kab . OK U Selatan
		1.1.1.1.01.02	02	Penyediaan jasa komunikasi, listrik dan air (PAM)	Optimalnya pemeliharaaan peralatan dan perlengkapan kantor	100%	100%	35	100%	42	100%	50	100%	53	100%	55	100%	60				

1.1.1.1.01.	03	Penyediaan jasa peralatan dan perlengkapan kantor	Optimalnya pemeliharaan peralatan dan perlengkapan kantor	100%	100%	20	100%	47	100%	50	100%	55	100%	60	100%	60
1.1.1.1.01.	04	Penyediaan jasa pemeliharaan kesehatan PNS	Optimalnya pemeliharaan kesehatan PNS	100%	100%	3	100%	4	100%	6	100%	8	100%	10	100%	12
1.1.1.1.01.	05	Penyediaan jasa jaminan barang milik daerah	Optimalnya penyediaan data barang milik daerah	0%	50%	0	60%	410	70%	430	75%	450	78%	500	80%	520
1.1.1.1.01.	06	Penyediaan jasa pemeliharaan dan perizinan kendaraan dinas /operasional	Optimalnya pemeliharaan kendaraan dinas /operasional	100%	100%	6	100%	23	100%	35	100%	30	100%	35	100%	45
1.1.1.1.01.	07	Penyediaan jasa administrasi keuangan	Meningkatnya pelayanan administrasi keuangan	100%	100%	300	100%	325	100%	350	100%	375	100%	400	100%	425
1.1.1.1.01.	08	Penyediaan jasa kebersihan kantor	Optimalnya administrasi kantor melalui kebersihan	100%	100%	6	100%	7,6	100%	20	100%	25	100%	28	100%	30
1.1.1.1.01.	09	Penyediaan jasa perbaikan peralatan kerja	Optimalnya peralatan kerja	100%	100%	7	100%	9	100%	11	100%	13	100%	15	100%	17

1.1.1.1.01.	10	Penyediaan Alat Tulis Kantor	Optimalnya administrasi perkantoran melalui pelayanan ATK	100%	100%	425	100%	590	100%	600	100%	650	100%	700	100%	750
1.1.1.1.01.	11	Penyediaan barang cetak dan penggandaan	Ketersediaan barang cetak dan penggandaan	100%	100%	50	100%	80	100%	110	100%	120	100%	130	100%	140
1.1.1.1.01.	12	Penyediaan komponen instalasi listrik/ penerangan bangunan kantor	Tersedianya penerangan gedung kantor	100%	100%	3	100%	10	100%	12	100%	15	100%	20	100%	22
1.1.1.1.01.	13	Penyediaan peralatan dan perlengkapan kantor	Tersedianya peralatan dan perlengkapan kantor	100%	100%	10	100%	12	100%	14	100%	16	100%	20	100%	22
1.1.1.1.01.	14	Penyediaan peralatan rumah tangga	Peningkatan sumber daya aparatur	100%	100%	5	100%	10	100%	12	100%	15	100%	20	100%	25
1.1.1.1.01.	15	Penyediaan bahan bacaan dan peraturan perundang-undangan	Tersedianya bahan bacaan dan peraturan perundang-undangan	100%	100%	10	100%	15	100%	20	100%	25	100%	30	100%	35
1.1.1.1.01.	16	Penyediaan bahan logistik kantor	Tersedianya bahan logistic kantor	100%	100%	5	100%	7	100%	10	100%	15	100%	20	100%	25
1.1.1.1.01.	17	Penyediaan makanan dan minuman	Tersedianya makanan dan minuman	100%	100%	18	100%	28	100%	35	100%	40	100%	50	100%	60

		1.1.1.1.01.	18	Rapat-rapat koordinasi dan konsultasi keluar daerah	Terlaksananya rapat koordinasi dan konsultasi program	100%	100%	250	100%	315	100%	330	100%	350	100%	370	100%	380		
		1.1.1.1.01.	19	Rapat-rapat koordinasi dan konsultasi dalam daerah	Terlaksananya rapat koordinasi dan konsultasi program	100%	100%	21	100%	27	100%	30	100%	35	100%	40	100%	45		
		1.1.1.1.01.	20	Penyediaan Jasa Pendukung Administrasi/ Teknis Perkantoran	Tersedianya Jasa Pendukung Administrasi / Teknis Perkantoran	100%	100%	700	100%	705	100%	715	100%	730	100%	740	100%	750		
Mendapatkan layanan yang berkelanjutan	Terpenuhinya sarana dan prasarana pendidikan yang memadai	1.1.1.1.02.	Program Peningkatan Sarana dan Prasarana Aparatur																Dinas Pendidikan	Kab . OKU Selatan
		1.1.1.1.02.	1	Pembangunan Rumah Jabatan	Terpenuhinya pembangunan rumah jabatan	100%	100%	500	100%	600	100%	650	100%	700	100%	800	100%	1000		
		1.1.1.1.02.	2	Pembangunan Rumah Dinas	Terpenuhinya pembangunan rumah Dinas	100%	100%	500	100%	600	100%	650	100%	700	100%	800	100%	1000		
		1.1.1.1.02.	3	Pembangunan gedung kantor	Optimalnya pelayanan administrasi perkantoran	100%	100%	600	100%	800	100%	850	100%	950	100%	1200	100%	1300		
		1.1.1.1.02.	4	Pengadaan mobil jabatan	Tersedianya mobil jabatan	100%	100%	400	100%	600	100%	650	100%	750	100%	850	100%	900		

1.1.1.1.02.	5	Pengadaan kendaraan dinas/ operasional	Optimalnya pelayanan pendidikan	100%	100%	600	100%	700	100%	700	100%	700	100%	700	100%	700
1.1.1.1.02.	6	Pengadaan perlengkapan rumah jabatan / dinas	Terpeliharanya perlengkapan rumah jabatan / dinas	100%	100%	50	100%	70	100%	75	100%	80	100%	90	100%	100
1.1.1.1.02.	10	Pengadaan mebeleur	Tersedianya mebeleur kantor	100%	100%	80	100%	100	100%	130	100%	160	100%	190	100%	200
1.1.1.1.02.	20	Pemeliharaan rutin/ berkala rumah jabatan	Optimalnya pemeliharaan rumah jabatan	100%	100%	50	100%	65	100%	75	100%	90	100%	100	100%	130
1.1.1.1.02.	21	Pemeliharaan rutin/ berkala rumah Dinas	Optimalnya pemeliharaan rumahDinas	100%	100%	50	100%	65	100%	80	100%	90	100%	120	100%	150
1.1.1.1.02.	22	Pemeliharaan rutin/ berkala gedung kantor	Peningkatkan kapasitas sumber daya aparatur	100%	100%	50	100%	70	100%	80	100%	90	100%	100	100%	120
1.1.1.1.02.	23	Pemeliharaan rutin/berkala mobil jabatan	Optimalnya pemeliharaan mobil jabatan	100%	100%	50	100%	62	100%	70	100%	75	100%	80	100%	85
1.1.1.1.02.	24	Pemeliharaan rutin/ berkala kendaraan dinas/ operasional	Optimalnya pemeliharaan kendaraan dinas/ operasional	100%	100%	30	100%	35	100%	40	100%	45	100%	50	100%	60
1.1.1.1.02.	25	Pemeliharaan rutin/berkala perlengkapan rumah jabatan / dinas	Optimalnya Aparatur dalam bekerja	100%	100%	40	100%	45	100%	50	100%	55	100%	60	100%	70

		1.1.1.1.02.	26	Pemeliharaan rutin/berkala perlengkapan Gedung Kantor	Optimalnya pemeliharaan perlengkapan Gedung Kantor	100%	100%	40	100%	50	100%	60	100%	70	100%	80	100%	100		
		1.1.1.1.02.	29	Pemeliharaan rutin/berkala mebeleur	Optimalnya pemeliharaan Mebeleur	100%	100%	15	100%	20	100%	25	100%	30	100%	35	100%	40		
		1.1.1.1.02.	40	Rehabilitasi sedang/berat rumah jabatan	Terlaksananya rehab rumah jabatan	100%	100%	25	100%	30	100%	35	100%	40	100%	45	100%	50		
		1.1.1.1.02.	41	Rehabilitasi sedang/berat rumah dinas	Terlaksananya rehab rumah dinas	100%	100%	25	100%	30	100%	35	100%	40	100%	45	100%	50		
		1.1.1.1.02.	42	Rehabilitasi sedang/berat gedung kantor	Terlaksananya rehab gedung kantor	100%	100%	25	100%	30	100%	35	100%	40	100%	45	100%	50		
		1.1.1.1.02.	43	Rehabilitasi sedang/berat mobil jabatan	Optimalnya penggunaan mobil jabatan	100%	100%	10	100%	15	100%	20	100%	25	100%	30	100%	35		
		1.1.1.1.02.	44	Rehabilitasi sedang/berat Kendaraan Dinas/ Operasional	Optimalnya penggunaan kendaraan Dinas/ Operasional	100%	100%	10	100%	15	100%	20	100%	25	100%	30	100%	35		
Peningkatan Sumber Daya Aparatur	Meningkatnya Disiplin Aparatur dalam pelaksanaan Tugas Pokok dan Fungsi sebagai ASN	1.1.1.1.03.	Program Peningkatan Disiplin Aparatur																Dinas Pendidikan	Kab . OK U Selatan
		1.1.1.1.03.	1	Pengadaan Mesin / kartu absensi	Tersedianya Mesin/Kartu Absensi	100%	100%	2	100%	2	100%	3	100%	3	100%	3	100%	3		

		1.1.1.1.03.	2	Pengadaan pakaian dinas beserta perlengkapannya	Tersedianya pakaian dinas beserta perlengkapannya	100%	100%	100	100%	120	100%	125	100%	130	100%	135	100%	140		
		1.1.1.1.03.	3	Pengadaan pakaian kerja lapangan	Tersedianya pakaian kerja lapangan	100%	100%	75	100%	100	100%	125	100%	150	100%	175	100%	200		
		1.1.1.1.03.	4	Pengadaan pakaian Korpri	Tersedianya pakaian Korpri	100%	100%	75	100%	100	100%	125	100%	150	100%	175	100%	200		
		1.1.1.1.03.	5	Pengadaan Pakaian Khusus hari-hari tertentu	Tersedianya Pakaian Khusus hari-hari tertentu	100%	100%	75	100%	100	100%	125	100%	150	100%	175	100%	200		
Memfasilitasi Pindah/ Purna Tugas	Maksimalnya memfasilitasi pindah/purna tugas	1.1.1.1.04.	Program Fasilitas Pindah/ Purna Tugas																Dinas Pendidikan	Kab . OK U Selatan
		1.1.1.1.04.	1	Pemulangan pegawai yang pensiun	Terpenuhinya pendataan pegawai yang pension	100%	100%	20	100%	25	100%	30	100%	33	100%	35	100%	40		
		1.1.1.1.04.	2	Pemulangan pegawai yang tewas dalam melaksanakan tugas	Terpenuhinya dana Pemulangan pegawai yang tewas dalam melaksanakan tugas	100%	100%	30	100%	35	100%	40	100%	45	100%	50	100%	55		
		1.1.1.1.04.	3	Pemindahan tugas PNS	Terpenuhinya layanan pemindahan tugas PNS	100%	100%	20	100%	22	100%	25	100%	30	100%	35	100%	40		

Peningkatan Sumber Daya Aparatur	Bertambahnya/ meningkatnya pengetahuan sumber daya manusia	1.1.1.1.05.	Program Peningkatan Kapasitas Sumber Daya Aparatur																Dinas Pendidikan	Kab . OK U Selatan	
		1.1.1.1.05.	1 Pendidikan dan pelatihan formal	Terlaksananya pendidikan dan pelatihan formal	100%	100%	100	100%	460	100%	500	100%	550	100%	570	100%	600				
		1.1.1.1.05.	2 Sosialisasi Peraturan Perundang-undangan	Peningkatan kapasitas sumberdaya aparatur	100%	100%	100	100%	200	100%	250	100%	300	100%	350	100%	400				
		1.1.1.1.05.	3 Bimbingan teknis implimentasi peraturan perundang-undangan	Peningkatan kapasitas sumberdaya aparatur	100%	100%	35	100%	60	100%	70	100%	80	100%	85	100%	98				
Meningkatkan system adminstrasi pelaporan capaian kinerja dan administrsi keuangan	Terlaksananya kegiatan pengembangan system pelaporan capaian kinerja dan keuangan	1.1.1.1.06.	Program Peningkatan Pengembangan Sistem Pelaporan Capaian Kinerja dan Keuangan																Dinas Pendidikan	Kab . OK U Selatan	
		1.1.1.1.06.	1 Penyusunan laporan capaian kinerja dan ikhtisar realisasi kinerja SKPD	Optimalnya system pelaporan capaian kinerja dan ikhtisar realisasi program kegiatan	100%	100%	3	100%	3	100%	5	100%	10	100%	15	100%	20				

		1.1.1.1.06.	2	Penyusunan pelaporan keuangan semesteran	Optimalnya pelayanan perkantoran melalui pelaporan keuangan	100%	100%	2	100%	3	100%	5	100%	8	100%	10	100%	12			
		1.1.1.1.06.	3	Penyusunan pelaporan prognosis realisasi anggaran	Optimalnya pelaporan prognosis realisasi anggaran	100%	100%	1	100%	1	100%	4	100%	7	100%	9	100%	11			
		1.1.1.1.06.	4	Penyusunan pelaporan keuangan akhir tahun	Terpenuhinya laporan keuangan akhir tahun	100%	100%	1	100%	1	100%	4	100%	7	100%	9	100%	12			
		1.1.1.1.06.	5	Penyusunan Renstra OPD	Optimal dan efektifnya perencanaan kegiatan OPD	100%	100%	15	100%	20	100%	30	100%	35	100%	45	100%	50			
		1.1.1.1.06.	6	Penyusunan Renja OPD	Optimal dan efektifnya penganggaran kegiatan OPD	100%	100%	1	100%	2	100%	5	100%	8	100%	10	100%	15			
		1.1.1.1.06.	7	Penyusunan produk Hukum	Optimalnya penyusunan produk hokum OPD	100%	100%	40	100%	45	100%	50	100%	55	100%	60	100%	65			
		1.1.1.1.06.	8	Penyusunan laporan - laporan	Optimlanya penyusunan laporan-laporan OPD	100%	100%	30	100%	32	100%	34	100%	36	100%	38	100%	40			
Memudahkan dalam pelayanan pendidikan	Terpenuhinya sarana dan prasarana pendidikan PAUD yang memadai	1.1.1.1.15.		Program Pendidikan Anak Usia Dini (PAUD)																Dinas Pendidikan	Kab . OK U Selatan

1.1.1.1.15.	1	Pembangunan gedung sekolah	Jumlah sarana pendidikan yang berfungsi dengan baik	30%	35%	500	40%	600	45%	680	50%	740	55%	850	60%	900
1.1.1.1.15.	2	Pengadaan alat peraktek dan peraga siswa	Jumlah sarana pendidikan yang berfungsi dengan baik	63%	66%	60	69%	70	74%	80	77%	90	80%	110	85%	120
1.1.1.1.15.	03	Penambahan ruang kelas sekolah	Jumlah Penambahan ruang kelas sekolah	63%	66%	500	69%	600	74%	700	77%	800	80%	950	85%	1200
1.1.1.1.15.	07	Pembangunan sarana dan prasaranaber main	Jumlah Pembangunan sarana dan prasaranaber main	50%	55%	40	60%	47	70%	70	75%	85	80%	100	85%	120
1.1.1.1.15.	13	Pembangunan jaringan instalasi listrik sekolah dan perlengkapannya	Jumlah Pembangunan jaringan instalasi listrik sekolah dan perlengkapannya	30%	30%	30	45%	60	55%	80	60%	95	65%	115	80%	120
1.1.1.1.15.	15	Pengadanan buku-buku dan alat tulis siswa	Jumlah Pengadanan buku-buku dan alat tulis siswa	30%	30%	20	45%	35	55%	45	60%	55	65%	70	80%	90
1.1.1.1.15.	18	Pengadaan alat praktek dan peraga siswa	Jumlah Pengadaan alat praktek dan peraga siswa	67%	70%	100	73%	200	76%	300	79%	400	82%	500	85%	700
1.1.1.1.15.	19	Pengadaan mebeleur sekolah	Jumlah pengadaan mebeleur	50%	55%	40	60%	47	70%	70	75%	85	80%	100	85%	120

			sekolah															
1.1.1.1.15.	20	Pengadaan perlengkapan sekolah	Jumlah Pengadaan perlengkapan sekolah	67%	70%	100	73%	200	76%	300	79%	400	82%	500	85%	700		
1.1.1.1.15.	45	Rehabilitasi sedang/berat ruang kelas sekolah	Jumlah Rehabilitasi sedang/berat ruang kelas sekolah	67%	70%	100	73%	200	76%	300	79%	400	82%	500	85%	700		
1.1.1.1.15.	57	Pelatihan kompetensi tenaga pendidik	Optimalnya peningkatan kompetensi tenaga pendidik	30%	30%	30	45%	60	55%	80	60%	95	65%	115	80%	120		
1.1.1.1.15.	58	Pengembangan pendidikan anak usia dini	Jumlah Pengembangan pendidikan anak usia dini	50%	55%	15	60%	20	65%	30	70%	35	75%	40	80%	45		
1.1.1.1.15.	60	Pengembangan data dan informasi pendidikan anak usia dini	Jumlah laporan data dan informasi PAUD	100%	100%	8	100%	10	100%	15	100%	20	100%	25	100%	30		
1.1.1.1.15.	59	Penyelenggaraan pendidikan anak usia dini	Optimalnya pelayanan pendidikan anak usia dini	67%	70%	100	73%	120	76%	140	79%	160	82%	180	85%	190		
1.1.1.1.15.	62	Pengembangan Kurikulum, Bahan Ajar dan Model Pembelajaran PAUD	Optimalnya Pengembangan Kurikulum, Bahan Ajar dan Model Pembelajaran PAUD	50%	55%	150	60%	200	65%	250	70%	300	75%	320	80%	370		

		1.1.1.1.15.	63	Penyelenggaraan koordinasi dan kerja sama pendidikan anak usia dini	Jumlah lembaga PAUD yang terakreditasi	100%	100%	120	100%	150	100%	170	100%	180	100%	200	100%	220		
		1.1.1.1.15.	64	Perencanaan dan penyusunan program anak usia dini	Jumlah Perencanaan dan penyusunan program anak usia dini	60%	65%	30	75%	38	85%	44	95%	55	100%	65	100%	80		
		1.1.1.1.15.	65	Publikasi dan sosialisasi Pendidikan Anak Usia Dini	Optimalnya pelaksanaan Publikasi dan Sosialisasi PAUD	60%	65%	350	75%	550	85%	700	95%	800	100%	900	100%	950		
		1.1.1.1.15.	66	Monitoring, evaluasi dan pelaporan	Terlaksananya monitoring, evaluasi dan pelaporan	100%	100%	150	100%	200	100%	240	100%	300	100%	350	100%	450		
Memudahkan dalam pelayanan pendidikan (Internal) memenuhi kebutuhan data tentang akses (eksternal)	Terpenuhinya sarana dan prasarana pendidikan Dasar yang memadai	1.1.1.1.16.	Program Wajib Belajar Pendidikan Dasar Sembilan Tahun																Dinas Pendidikan	Kab . OK U Selatan
		1.1.1.1.16.	01	Pembangunan Gedung sekolah	Peningkatan layanan pendidikan dasar melalui pembangunan unit sekolah baru	67%	80%	2000	100%	2700	100%	3100	100%	3600	100%	4000	100%	4500		

1.1.1.1.16.	02	Pembangunan Rumah Dinas Kepala Sekolah, Guru, Penjaga Sekolah	Jumlah Rumah Dinas Kepala Sekolah, Guru, Penjaga Sekolah yang terbangun	30%	30%	300	3,01%	500	32%	600	38%	800	48%	1000	60%	1200
1.1.1.1.16.	03	Pembangunan ruang kelas sekolah	Jumlah sarana prasarana pendidikan yang berfungsi dengan baik	84%	88%	700	94%	1600	95%	2000	100%	2500	100%	2800	100%	3000
1.1.1.1.16.	04	Pembangunan ruang guru sekolah	Jumlah sarana prasarana pendidikan yang berfungsi dengan baik	84%	88%	500	94%	600	95%	750	100%	850	100%	950	100%	1000
1.1.1.1.16.	05	Pembangunan ruang locker siswa	Jumlah sarana prasarana pendidikan yang berfungsi dengan baik	30%	30%	90	35%	100	40%	150	45%	250	50%	350	55%	450
1.1.1.1.16.	06	Pembangunan sarana dan prasarana olahraga	Jumlah sarana prasarana pendidikan yang berfungsi dengan baik	80%	85%	60	88%	80	93%	100	100%	120	100%	140	100%	160

1.1.1.1.16.	07	Pembangunan sarana dan prasarana bermain	Jumlah sarana prasarana pendidikan yang berfungsi dengan baik	30%	30%	90	35%	100	40%	150	45%	250	50%	350	55%	450
1.1.1.1.16.	08	Pembangunan ruang serba guna/ aula	Jumlah sarana prasarana pendidikan yang berfungsi dengan baik	46%	54%	500	62%	700	70%	800	78%	950	86%	1200	100%	1500
1.1.1.1.16.	09	Pembangunan taman, lapangan upacara dan fasilitas parkir	Jumlah sarana prasarana pendidikan yang berfungsi dengan baik	46%	54%	500	62%	700	70%	800	78%	950	86%	1200	100%	1500
1.1.1.1.16.	10	Pembangunan ruang unit kesehatan sekolah	Jumlah sarana prasarana pendidikan yang berfungsi dengan baik	10%	15%	300	20%	400	25%	500	30%	600	35%	700	40%	850
1.1.1.1.16.	11	Pembangunan ruang ibadah	Jumlah sarana prasarana pendidikan yang berfungsi dengan baik	84%	88%	500	94%	600	95%	750	100%	850	100%	950	100%	1000
1.1.1.1.16.	12	Pembangunan perpustakaan sekolah	Jumlah sarana prasarana penunjang pendidikan yang berfungsi dengan baik	46%	54%	500	62%	700	70%	800	78%	950	86%	1200	100%	1500

1.1.1.1.16.	13	Pembangunan jaringan instalasi listrik sekolah dan perlengkapannya	Jumlah jaringan instalasi listrik sekolah yang terawat	60%	62%	70	70%	80	85%	90	90 %	95	100 %	98	100 %	100
1.1.1.1.16.	14	Pembangunan sarana air bersih dan sanitary	Jumlah sarana prasarana penunjang pendidikan yang berfungsi dengan baik	60%	62%	150	70%	200	85%	250	90 %	300	100 %	350	100 %	400
1.1.1.1.16.	15	Pengadaan buku-buku dan alat tulis siswa	Jumlah Peningkatan ketersediaan buku dan alat tulis siswa	60%	60%	300	65%	733	70%	800	75 %	850	80 %	900	85 %	1000
1.1.1.1.16.	16	Pengadaan pakaian seragam sekolah	Jumlah pakaian seragam sekolah yang tersedia	60%	62%	70	70%	80	85%	90	90 %	95	100 %	98	100 %	100
1.1.1.1.16.	17	Pengadaan pakaian olahraga	Jumlah pakaian olahraga yang tersedia	60%	62%	70	70%	80	85%	90	90 %	95	100 %	98	100 %	100
1.1.1.1.16.	18	Pengadaan alat praktik dan peraga siswa	Peningkatan ketersediaan alat praktik dan peraga siswa	70%	74%	400	75%	620	80%	650	85 %	680	90 %	700	95 %	750
1.1.1.1.16.	19	Pengadaan mebeluer sekolah	Jumlah mebeluer sekolah yang berfungsi dengan baik	100%	100%	700	100%	1000	100%	1300	100 %	1700	100 %	2300	100 %	2700

1.1.1.1.16.	20	Pengadaan perlengkapan sekolah	Jumlah perlengkapan sekolah yang tersedia	60%	60%	50	65%	80	70%	120	75 %	160	80 %	180	85 %	210
1.1.1.1.16.	21	Pengadaan alat rumah tangga sekolah	Jumlah Pengadaan alat rumah tangga sekolah	70%	74%	400	75%	620	80%	650	85 %	680	90 %	700	95 %	750
1.1.1.1.16.	22	Pengadaan sarana mobilitas sekolah	Jumlah Pengadaan sarana mobilitas sekolah	70%	74%	400	75%	620	80%	650	85 %	680	90 %	700	95 %	750
1.1.1.1.16.	23	Pemeliharaan rutin/berkala bangunan sekolah	Jumlah Pemeliharaan rutin/berkala bangunan sekolah	70%	74%	800	78%	1000	82%	1100	86 %	1400	90 %	1600	100 %	1900
1.1.1.1.16.	24	Pemeliharaan rutin/berkala rumah dinas kepala sekolah, guru, penjaga sekolah	Jumlah Pemeliharaan rutin/berkala rumah dinas kepala sekolah, guru, penjaga sekolah	81%	85%	250	89%	300	94%	350	96 %	375	98 %	400	100 %	425
1.1.1.1.16.	25	Pemeliharaan rutin/berkala ruang kelas sekolah	Jumlah Pemeliharaan rutin/berkala ruang kelas sekolah	70%	74%	800	78%	1000	82%	1100	86 %	1400	90 %	1600	100 %	1900
1.1.1.1.16.	26	Pemeliharaan rutin/berkala ruang guru sekolah	Jumlah Pemeliharaan rutin/berkala ruang guru sekolah	70%	74%	800	78%	1000	82%	1100	86 %	1400	90 %	1600	100 %	1900

1.1.1.1.16.	27	Pemeliharaan rutin/berkala ruang locker siswa	Jumlah Pemeliharaan rutin/berkala ruang locker siswa	60%	60%	20	65%	30	70%	40	75 %	50	80 %	55	85 %	60
1.1.1.1.16.	28	Pemeliharaan rutin/berkala sarana dan prasarana olahraga	Jumlah Pemeliharaan rutin/berkala sarana dan prasarana olahraga	60%	60%	20	65%	30	70%	40	75 %	50	80 %	55	85 %	60
1.1.1.1.16.	29	Pemeliharaan rutin/berkala ruang serba guna/aula	Jumlah Pemeliharaan rutin/berkala ruang serba guna/aula	60%	60%	20	65%	30	70%	40	75 %	50	80 %	55	85 %	60
1.1.1.1.16.	30	Pemeliharaan rutin/berkala taman, lapangan upacara dan fasilitas parkir	Jumlah Pemeliharaan rutin/berkala taman, lapangan upacara dan fasilitas parkir	70%	74%	800	78%	1000	82%	1100	86 %	1400	90 %	1600	100 %	1900
1.1.1.1.16.	31	Pemeliharaan rutin/berkala ruang unit kesehatan sekolah	Jumlah Pemeliharaan rutin/berkala ruang unit kesehatan sekolah	10%	15%	300	20%	400	25%	500	30 %	600	35 %	700	40 %	850
1.1.1.1.16.	32	Pemeliharaan rutin/berkala ruang ibadah	Jumlah Pemeliharaan rutin/berkala ruang ibadah	81%	85%	250	89%	300	94%	350	96 %	375	98 %	400	100 %	425

1.1.1.1.16.	33	Pemeliharaan rutin/berkala perpustakaan sekolah	Jumlah Pemeliharaan rutin/berkala perpustakaan sekolah	70%	74%	800	78%	1000	82%	1100	86%	1400	90%	1600	100%	1900
1.1.1.1.16.	34	Pemeliharaan rutin/berkala jaringan instalasi listrik sekolah dan perlengkapannya	Jumlah Pemeliharaan rutin/berkala jaringan instalasi listrik sekolah dan perlengkapannya	81%	85%	250	89%	300	94%	350	96%	375	98%	400	100%	425
1.1.1.1.16.	35	Pemeliharaan rutin/berkala sarana air bersih dan sanitary	Jumlah Pemeliharaan rutin/berkala sarana air bersih dan sanitary	81%	85%	250	89%	300	94%	350	96%	375	98%	400	100%	425
1.1.1.1.16.	36	Pemeliharaan rutin/berkala alat peraktik dan peraga siswa	Jumlah Pemeliharaan rutin/berkala alat peraktik dan peraga siswa	81%	85%	250	89%	300	94%	350	96%	375	98%	400	100%	425
1.1.1.1.16.	37	Pemeliharaan rutin/berkala mebeluer sekolah	Jumlah Pemeliharaan rutin/berkala mebeluer sekolah	70%	74%	800	78%	1000	82%	1100	86%	1400	90%	1600	100%	1900
1.1.1.1.16.	38	Pemeliharaan rutin/berkala perlengkapan sekolah	Jumlah Pemeliharaan rutin/berkala perlengkapan sekolah	81%	85%	250	89%	300	94%	350	96%	375	98%	400	100%	425

1.1.1.1.16.	39	Pemeliharaan rutin/berkala alat rumah tangga sekolah	Pemeliharaan rutin/berkala alat rumah tangga sekolah	81%	85%	250	89%	300	94%	350	96%	375	98%	400	100%	425
1.1.1.1.16.	40	Pemeliharaan rutin/berkala sarana mobilitas sekolah	Jumlah Pemeliharaan rutin/berkala sarana mobilitas sekolah	81%	85%	250	89%	300	94%	350	96%	375	98%	400	100%	425
1.1.1.1.16.	41	Rehabilitasi sedang/berat bangunan sekolah	Jumlah Rehabilitasi sedang/berat bangunan sekolah	70%	74%	800	78%	1000	82%	1100	86%	1400	90%	1600	100%	1900
1.1.1.1.16.	42	Rehabilitasi sedang/berat rumah dinas kepala sekolah, guru, penjaga sekolah	Jumlah Rehabilitasi sedang/berat rumah dinas kepala sekolah, guru, penjaga sekolah	70%	74%	800	78%	1000	82%	1100	86%	1400	90%	1600	100%	1900
1.1.1.1.16.	43	Rehabilitasi sedang/berat asrama siswa	Jumlah Rehabilitasi sedang/berat asrama siswa	0%	0%	0	30%	400	32%	500	35%	600	38%	650	40%	700
1.1.1.1.16.	44	Rehabilitasi sedang/berat ruang kelas sekolah	Jumlah Rehabilitasi sedang/berat ruang kelas sekolah	70%	74%	800	78%	1000	82%	1100	86%	1400	90%	1600	100%	1900
1.1.1.1.16.	45	Rehabilitasi sedang/berat ruang guru sekolah	Jumlah Rehabilitasi sedang/berat ruang guru sekolah	70%	74%	800	78%	1000	82%	1100	86%	1400	90%	1600	100%	1900

1.1.1.1.16.	46	Rehabilitasi sedang/berat laboratorium dan praktikum sekolah	Jumlah Rehabilitasi sedang/berat laboratorium dan praktikum sekolah	70%	74%	800	78%	1000	82%	1100	86%	1400	90%	1600	100%	1900
1.1.1.1.16.	47	Rehabilitasi sedang/berat sarana mobilitas sekolah	Jumlah Rehabilitasi sedang/berat sarana mobilitas sekolah	10%	15%	300	20%	400	25%	500	30%	600	35%	700	40%	850
1.1.1.1.16.	48	Rehabilitasi sedang/berat ruang locker siswa	Jumlah Rehabilitasi sedang/berat ruang locker siswa	10%	15%	300	20%	400	25%	500	30%	600	35%	700	40%	850
1.1.1.1.16.	49	Rehabilitasi sedang/berat sarana olahraga	Jumlah Rehabilitasi sedang/berat sarana olahraga	70%	74%	800	78%	1000	82%	1100	86%	1400	90%	1600	100%	1900
1.1.1.1.16.	50	Rehabilitasi sedang/berat ruang serba guna/aula	Jumlah Rehabilitasi sedang/berat ruang serba guna/aula	10%	15%	300	20%	400	25%	500	30%	600	35%	700	40%	850
1.1.1.1.16.	51	Rehabilitasi sedang/berat taman, lapangan upacara dan fasilitas parkir	Jumlah Rehabilitasi sedang/berat taman, lapangan upacara dan fasilitas parkir	10%	15%	800	20%	1000	30%	1100	35%	1400	45%	1600	50%	1900
1.1.1.1.16.	52	Rehabilitasi sedang/berat ruang unit kesehatan sekolah	Jumlah Rehabilitasi sedang/berat ruang unit kesehatan sekolah	10%	15%	300	20%	400	25%	500	30%	600	35%	700	40%	850

1.1.1.1.16.	53	Rehabilitasi sedang/berat ruang ibadah	Jumlah Rehabilitasi sedang/berat ruang ibadah	81%	85%	4000	89%	500	94%	650	96%	750	98%	850	100%	950
1.1.1.1.16.	54	Rehabilitasi sedang/berat perpustakaan sekolah	Jumlah Rehabilitasi sedang/berat perpustakaan sekolah	100%	100%	800	100%	1000	100%	1400	100%	1800	100%	2000	100%	2400
1.1.1.1.16.	55	Rehabilitasi sedang/berat jaringan instalasi listrik dan perlengkapannya	Jumlah Rehabilitasi sedang/berat jaringan instalasi listrik dan perlengkapannya	81%	85%	250	89%	300	94%	350	96%	375	98%	400	100%	425
1.1.1.1.16.	56	Rehabilitasi sedang/berat sarana air bersih dan sanitary	Jumlah Rehabilitasi sedang/berat sarana air bersih dan sanitary	81%	85%	250	89%	300	94%	350	96%	375	98%	400	100%	425
1.1.1.1.16.	57	Pelatihan kompetensi tenaga pendidik	Jumlah Pelatihan kompetensi tenaga pendidik	81%	85%	250	89%	300	94%	350	96%	375	98%	400	100%	425
1.1.1.1.16.	58	Pelatihan kompetensi siswa berprestasi	Jumlah Pelatihan kompetensi siswa berprestasi	100%	100%	500	100%	650	100%	750	100%	850	100%	950	100%	1000
1.1.1.1.16.	59	Pelatihan penyusunan kurikulum	Jumlah Pelatihan penyusunan kurikulum	100%	100%	178	100%	200	100%	220	100%	244	100%	310	100%	320
1.1.1.1.16.	60	Pembinaan forum masyarakat peduli masyarakat	Jumlah Pembinaan forum masyarakat peduli	10%	15%	300	20%	400	25%	500	30%	600	35%	700	40%	850

				masyarakat														
1.1.1.1.16.	61	Pembinaan SMP terbuka	Jumlah Pembinaan SMP terbuka	10%	15%	300	20%	400	25%	500	30%	600	35%	700	40%	850		
1.1.1.1.16.	62	Penambahan ruang kelas baru SMP/MTS/S MPLB	Jumlah Penambahan ruang kelas baru SMP/MTS/S MPLB	100%	100%	2000	100%	2500	100%	3000	100%	4000	100%	4500	100%	5000		
1.1.1.1.16.	63	Penyediaan bantuan operasional sekolah (BOS) jenjang SD/MI/SDLB dan SMP/MTS serta pesantren Salafiyah dan satuan pendidikan Non-Islam setara SD dan SMP	Jumlah Penyediaan bantuan operasional sekolah (BOS) jenjang SD/MI/SDL B dan SMP/MTS serta pesantren Salafiyah dan satuan pendidikan Non-Islam setara SD dan SMP	100%	100%	40000	100%	45000	100%	49200	100%	50000	100%	55000	100%	60000		
1.1.1.1.16.	64	Penyediaan Biaya operasional madrasah	Jumlah Penyediaan Biaya operasional madrasah	100%	100%	500	100%	650	100%	750	100%	850	100%	950	100%	1000		
1.1.1.1.16.	65	Penyediaan buku pelajaran untuk SD/MI/SDLB dan	Jumlah Penyediaan buku pelajaran untuk SD/MI/SDL	70%	70%	500	75%	650	80%	700	90%	800	95%	900	100%	1000		

			SMP/MTS	B dan SMP/MTS														
	1.1.1.1.16.	66	Penyediaan dana pengembangan sekolah untuk SD/MI dan SMP/MTS	Jumlah Penyediaan dana pengembangan sekolah untuk SD/MI dan SMP/MTS	100%	100%	5000	100%	8500	100%	9000	100%	9500	100%	10000	100%	10000	
	1.1.1.1.16.	67	Penyelenggaraan paket A setara SD	Jumlah Penyelenggaraan paket A setara SD	100%	100%	50	100%	120	100%	150	100%	180	100%	200	100%	250	
	1.1.1.1.16.	68	Penyelenggaraan paket B setara SMP	Jumlah Penyelenggaraan paket B setara SMP	100%	100%	50	100%	300	100%	350	100%	450	100%	550	100%	600	
	1.1.1.1.16.	69	Pembinaan kelembagaan sekolah dan manajemen sekolah dengan penerapan manajemen berbasis sekolah (MBS) di satuan pendidikan dasar	Jumlah Pembinaan kelembagaan sekolah dan manajemen sekolah dengan penerapan manajemen berbasis sekolah (MBS) di satuan pendidikan dasar	100%	100%	300	100%	400	100%	500	100%	600	100%	700	100%	850	
	1.1.1.1.16.	70	Pembinaan minat, bakat dan kreativitas siswa	Jumlah Pembinaan minat, bakat dan kreativitas siswa	100%	100%	100	100%	270	100%	300	100%	325	100%	350	100%	375	

1.1.1.1.16.	71	Pengembangan comprehensive teaching and learning (CTL)	Jumlah Pengembangan comprehensive teaching and learning (CTL)	100%	100%	300	100%	400	100%	500	100%	600	100%	700	100%	850
1.1.1.1.16.	72	Pengembangan materi belajar mengajar dan metode pembelajaran dengan menggunakan teknologi informasi dan komunikasi	Jumlah Pengembangan materi belajar mengajar dan metode pembelajaran dengan menggunakan teknologi informasi dan komunikasi	30%	31%	300	38%	400	45%	500	52%	600	100%	700	100%	850
1.1.1.1.16.	73	Penyebarluasan dan sosialisasi berbagai informasi pendidikan dasar	Jumlah Penyebarluasan dan sosialisasi berbagai informasi pendidikan dasar	100%	100%	300	100%	400	100%	500	100%	600	100%	700	100%	850
1.1.1.1.16.	74	Penyediaan beasiswa retrieval untuk anak putus sekolah	Jumlah Penyediaan beasiswa retrieval untuk anak putus sekolah	60%	60%	300	65%	400	75%	500	80%	600	90%	700	100%	850
1.1.1.1.16.	75	Penyediaan beasiswa transisi	Jumlah Penyediaan beasiswa transisi	100%	100%	300	100%	400	100%	500	100%	600	100%	700	100%	850

		1.1.1.1.16.	76	Penyelenggaraan akreditasi sekolah dasar	Jumlah Penyelenggaraan akreditasi sekolah dasar	100%	100%	30	100%	40	100%	50	100%	60	100%	70	100%	80		
		1.1.1.1.16.	77	Penyelenggaraan Multi-Grade Teaching di daerah terpencil	Jumlah Penyelenggaraan Multi-Grade Teaching di daerah terpencil	10%	15%	300	20%	400	25%	500	30%	600	35%	700	40%	850		
		1.1.1.1.16.	78	Monitoring, evaluasi dan pelaporan	Jumlah Monitoring, evaluasi dan pelaporan	100%	100%	300	100%	400	100%	500	100%	600	100%	700	100%	850		
Terseedia dan terjangkau layanan pendidikan orang dewasa berkelanjutan yang berkesetaraan, bermutu dan relevan dengan kebutuhan masyarakat	Sekurang-kurangnya 30% program keahlian lembaga kursus dan pelatihan terakreditasi dan 25% kelulusan bersertifikat kompetensi	1.1.1.1.18.	Program pendidikan Nonformal																Dinas Pendidikan	Kab. OKU Selatan
		1.1.1.1.18.	01	Pemberdayaan tenaga pendidik non formal	Peningkatan program kursus dan pelatihan berstandar nasional dan internasional	100%	100%	50	100%	70	100%	80	100%	90	100%	100	100%	110		
		1.1.1.1.18.	02	Pemberian bantuan operasional pendidikan non formal	Jumlah Pemberian bantuan operasional pendidikan non formal	100%	100%	1000	100%	1100	100%	1200	100%	1250	100%	1300	100%	1400		

1.1.1.1.18.	03	Pembinaan pendidikan kursus dan kelembagaan	Jumlah Pembinaan pendidikan kursus dan kelembagaan	30%	31%	20	40%	40	42%	60	48 %	65	58 %	70	65 %	80
1.1.1.1.18.	04	Pengembangan pendidikan keaksaraan	Jumlah Pengembangan pendidikan keaksaraan yang terlaksana	60%	63%	100	65%	120	70%	150	78 %	170	85 %	190	90 %	200
1.1.1.1.18.	05	Pengembangan pendidikan kecakapan hidup	Jumlah Pengembangan pendidikan kecakapan hidup	30%	31%	20	40%	40	42%	60	48 %	65	58 %	70	65 %	80
1.1.1.1.18.	06	Penyediaan sarana dan prasarana pendidikan non formal	Jumlah Penyediaan sarana dan prasarana pendidikan non formal	60%	63%	100	65%	120	70%	150	78 %	170	85 %	190	90 %	200
1.1.1.1.18.	07	Penegembangan data dan informasi pendidikan non formal	System pendataan dan informasi pendidikan yang akurat dan up to date	100%	100%	50	100%	70	100%	80	100 %	90	100 %	100	100 %	125
1.1.1.1.18.	08	Pengembangan kebijakan pendidikan non formal	Jumlah Pengembangan kebijakan pendidikan non formal	100%	100%	50	100%	70	100%	80	100 %	90	100 %	100	100 %	125

		1.1.1.1.18.	09	Pengembangan kurikulum, bahan ajar dan model pembelajaran pendidikan non formal	Jumlah Pengembangan kurikulum, bahan ajar dan model pembelajaran pendidikan non formal	60%	63%	100	65%	120	70%	150	78%	170	85%	190	90%	200		
		1.1.1.1.18.	10	Pengembangan sertifikasi pendidikan non formal	Jumlah Pengembangan sertifikasi pendidikan non formal	100%	100%	800	100%	850	100%	950	100%	1000	100%	1050	100%	1200		
		1.1.1.1.18.	11	Perencanaan dan penyusunan pendidikan non formal	Jumlah Perencanaan dan penyusunan pendidikan non formal	100%	100%	800	100%	850	100%	950	100%	1000	100%	1050	100%	1200		
		1.1.1.1.18.	12	Publikasi dan sosialisasi pendidikan non formal	Jumlah Publikasi dan sosialisasi pendidikan non formal	100%	100%	50	100%	60	100%	70	100%	80	100%	90	100%	100		
		1.1.1.1.18.	13	Monitoring, evaluasi dan pelaporan	Jumlah Monitoring, evaluasi dan pelaporan	100%	100%	600	100%	800	100%	850	100%	900	100%	950	100%	1000		
Meningkatkan kualitas pendidikan	Terjaminnya mutu pendidikan	1.1.1.1.19.	Program Pendidikan Luar Biasa																Dinas Pendidikan	Kab. OKU Selatan
		1.1.1.1.19.	01	Pembangunan gedung sekolah	Jumlah Pembangunan gedung sekolah	10%	20%	800	25%	900	28%	1000	34%	1100	38%	1200	40%	1300		

1.1.1.1.19.	02	Pembangunan rumah dinas kepala sekolah, guru, penjaga sekolah	Jumlah Pembangunan rumah dinas kepala sekolah, guru, penjaga sekolah	10%	20%	800	25%	900	28%	1000	34%	1100	38%	1200	40%	1300
1.1.1.1.19.	03	Penambahan ruang kelas sekolah	Jumlah Penambahan ruang kelas sekolah	10%	20%	800	25%	900	28%	1000	34%	1100	38%	1200	40%	1300
1.1.1.1.19.	04	Penambahan ruang guru sekolah	Jumlah Penambahan ruang guru sekolah	10%	20%	800	25%	900	28%	1000	34%	1100	38%	1200	40%	1300
1.1.1.1.19.	05	Pembangunan laboratorium dsan ruang praktikum sekolah (laboratorium bahasa, komputer, IPA, IPS dan lain-lain)	Jumlah Pembangunan laboratorium dsan ruang praktikum sekolah (laboratorium bahasa, komputer, IPA, IPS dan lain-lain)	10%	20%	800	25%	900	28%	1000	34%	1100	38%	1200	40%	1300
1.1.1.1.19.	06	Pembangunan ruang locker siswa	Jumlah Pembangunan ruang locker siswa	10%	20%	800	25%	900	28%	1000	34%	1100	38%	1200	40%	1300
1.1.1.1.19.	07	Pembangunan sarana dan prasarana olahraga	Jumlah Pembangunan sarana dan prasarana olahraga	10%	20%	800	25%	900	28%	1000	34%	1100	38%	1200	40%	1300
1.1.1.1.19.	08	Pembangunan ruang serba guna/aula	Jumlah Pembangunan ruang serba	10%	20%	800	25%	900	28%	1000	34%	1100	38%	1200	40%	1300

				guna/aula														
1.1.1.1.19.	09	Pembangunan taman, lapangan upacara dan fasilitas parkir	Jumlah Pembangunan taman, lapangan upacara dan fasilitas parkir	10%	20%	800	25%	900	28%	1000	34%	1100	38%	1200	40%	1300		
1.1.1.1.19.	10	Pembangunan ruang unit kesehatan sekolah	Jumlah Pembangunan ruang unit kesehatan sekolah	10%	20%	800	25%	900	28%	1000	34%	1100	38%	1200	40%	1300		
1.1.1.1.19.	11	Pembangunan ruang ibadah	Jumlah Pembangunan ruang ibadah	10%	20%	800	25%	900	28%	1000	34%	1100	38%	1200	40%	1300		
1.1.1.1.19.	12	Pembangunan perpustakaan sekolah	Jumlah Pembangunan perpustakaan sekolah	10%	20%	800	25%	900	28%	1000	34%	1100	38%	1200	40%	1300		
1.1.1.1.19.	13	Pembangunan jaringan instalasi listrik sekolah dan perlengkapannya	Jumlah Pembangunan jaringan instalasi listrik sekolah dan perlengkapannya	10%	20%	50	25%	55	28%	65	30%	70	35%	75	40%	78		
1.1.1.1.19.	14	Pembangunan sarana air bersih dan sanitary	Jumlah Pembangunan sarana air bersih dan sanitary	10%	20%	50	25%	55	28%	65	30%	70	35%	75	40%	78		
1.1.1.1.19.	15	Pengadaan buku-buku dan alat tulis siwa	Jumlah Pengadaan buku-buku dan alat tulis	10%	20%	200	25%	300	28%	400	30%	500	35%	600	40%	700		

			siwa															
1.1.1.1.19.	16	Pengadaan pakaian seragam sekolah dan kelengkapannya serta pakaian olahraga	Jumlah Pengadaan pakaian seragam sekolah dan kelengkapannya serta pakaian olahraga	10%	20%	200	25%	300	28%	400	30%	500	35%	600	40%	700		
1.1.1.1.19.	17	Pengadaan alat praktik dan peraga siswa	Jumlah Pengadaan alat praktik dan peraga siswa	10%	20%	200	25%	300	28%	400	30%	500	35%	600	40%	700		
1.1.1.1.19.	18	Pengadaan mebeluer sekolah	Jumlah Pengadaan mebeluer sekolah	10%	20%	500	25%	650	28%	700	30%	750	35%	800	40%	900		
1.1.1.1.19.	19	Pengadaan perlengkapan sekolah	Jumlah Pengadaan perlengkapan sekolah	10%	20%	200	25%	300	28%	400	30%	500	35%	600	40%	700		
1.1.1.1.19.	20	Pengadaan alat rumah tangga sekolah	Jumlah Pengadaan alat rumah tangga sekolah	10%	20%	200	25%	300	28%	400	30%	500	35%	600	40%	700		
1.1.1.1.19.	21	Pengadaan sarana mobilitas sekolah	Jumlah Pengadaan sarana mobilitas sekolah	10%	20%	200	25%	300	28%	400	30%	500	35%	600	40%	700		
1.1.1.1.19.	22	Pemeliharaan rutin/berkala bangunan sekolah	Jumlah Pemeliharaan rutin/berkala bangunan sekolah	10%	20%	300	25%	350	28%	380	30%	400	35%	430	40%	450		

1.1.1.1.19.	23	Pemeliharaan rutin/berkala rumah dinas kepala sekolah, guru, penjaga sekolah	Jumlah Pemeliharaan rutin/berkala rumah dinas kepala sekolah, guru, penjaga sekolah	10%	20%	300	25%	350	28%	380	30%	400	35%	430	40%	450
1.1.1.1.19.	24	Pemeliharaan rutin/berkala ruang kelas sekolah	Jumlah Pemeliharaan rutin/berkala ruang kelas sekolah	10%	20%	300	25%	350	28%	380	30%	400	35%	430	40%	450
1.1.1.1.19.	25	Pemeliharaan rutin/berkala ruang guru sekolah	Jumlah Pemeliharaan rutin/berkala ruang guru sekolah	10%	20%	300	25%	350	28%	380	30%	400	35%	430	40%	450
1.1.1.1.19.	26	Pemeliharaan rutin/berkala ruang locker siswa	Jumlah Pemeliharaan rutin/berkala ruang locker siswa	10%	20%	100	25%	120	28%	140	30%	160	35%	180	40%	200
1.1.1.1.19.	27	Pemeliharaan rutin/berkala sarana dan prasarana olahraga	Jumlah Pemeliharaan rutin/berkala sarana dan prasarana olahraga	10%	20%	100	25%	120	28%	140	30%	160	35%	180	40%	200
1.1.1.1.19.	28	Pemeliharaan rutin/berkala ruang serba guna/aula	Jumlah Pemeliharaan rutin/berkala ruang serba guna/aula	10%	20%	100	25%	120	28%	140	30%	160	35%	180	40%	200

1.1.1.1.19.	29	Pemeliharaan rutin/berkala taman, lapangan upacara dan fasilitas parkir	Jumlah Pemeliharaan rutin/berkala taman, lapangan upacara dan fasilitas parkir	10%	20%	120	25%	135	28%	145	30%	155	35%	170	40%	185
1.1.1.1.19.	30	Pemeliharaan rutin/berkala ruang unit kesehatan sekolah	Jumlah Pemeliharaan rutin/berkala ruang unit kesehatan sekolah	10%	20%	120	25%	135	28%	145	30%	155	35%	170	40%	185
1.1.1.1.19.	31	Pemeliharaan rutin/berkala ruang ibadah	Jumlah Pemeliharaan rutin/berkala ruang ibadah	10%	20%	150	25%	170	28%	190	30%	210	35%	230	40%	250
1.1.1.1.19.	32	Pemeliharaan rutin/berkala perpustakaan sekolah	Jumlah Pemeliharaan rutin/berkala perpustakaan sekolah	10%	20%	150	25%	170	28%	190	30%	210	35%	230	40%	250
1.1.1.1.19.	33	Pemeliharaan rutin/berkala jaringan instalasi listrik sekolah dan perlengkapannya	Jumlah Pemeliharaan rutin/berkala jaringan instalasi listrik sekolah dan perlengkapannya	10%	20%	50	25%	60	28%	70	30%	80	35%	90	40%	100
1.1.1.1.19.	34	Pemeliharaan rutin/berkala sarana air bersih dan sanitary	Jumlah Pemeliharaan rutin/berkala sarana air bersih dan	10%	20%	50	25%	60	28%	70	30%	80	35%	90	40%	100

				sanitary															
1.1.1.1.19.	35	Pemeliharaan rutin/berkala buku-buku ajar	Jumlah Pemeliharaan rutin/berkala buku-buku ajar	10%	20%	50	25%	60	28%	70	30%	80	35%	90	40%	100			
1.1.1.1.19.	36	Pemeliharaan rutin/berkala alat peraktik dan peraga siswa	Jumlah Pemeliharaan rutin/berkala alat peraktik dan peraga siswa	10%	20%	50	25%	60	28%	70	30%	80	35%	90	40%	100			
1.1.1.1.19.	37	Pemeliharaan rutin/berkala meneluer sekolah	Jumlah Pemeliharaan rutin/berkala meneluer sekolah	10%	20%	50	25%	60	28%	70	30%	80	35%	90	40%	100			
1.1.1.1.19.	38	Pemeliharaan rutin/berkala perlengkapan sekolah	Jumlah Pemeliharaan rutin/berkala perlengkapan sekolah	10%	20%	50	25%	60	28%	70	30%	80	35%	90	40%	100			
1.1.1.1.19.	39	Pemeliharaan rutin/berkala alat rumah tangga sekolah	Jumlah Pemeliharaan rutin/berkala alat rumah tangga sekolah	10%	20%	50	25%	60	28%	70	30%	80	35%	90	40%	100			
1.1.1.1.19.	40	Pemeliharaan rutin/berkala sarana mobilitas sekolah	Jumlah Pemeliharaan rutin/berkala sarana	10%	20%	50	25%	60	28%	70	30%	80	35%	90	40%	100			

				mobilitas sekolah														
1.1.1.1.19.	41	Rehabilitasi sedang/berat bangunan sekolah	Jumlah Rehabilitasi sedang/berat bangunan sekolah	10%	20%	100	25%	130	28%	150	30%	170	35%	200	40%	220		
1.1.1.1.19.	42	Rehabilitasi sedang/berat rumah dinas kepala sekolah, guru, penjaga sekolah	Jumlah Rehabilitasi sedang/berat rumah dinas kepala sekolah, guru, penjaga sekolah	10%	20%	100	25%	130	28%	150	30%	170	35%	200	40%	220		
1.1.1.1.19.	43	Rehabilitasi sedang/berat asrama siswa	Jumlah Rehabilitasi sedang/berat asrama siswa	10%	20%	100	25%	130	28%	150	30%	170	35%	200	40%	220		
1.1.1.1.19.	44	Rehabilitasi sedang/berat ruang kelas sekolah	Jumlah Rehabilitasi sedang/berat ruang kelas sekolah	10%	20%	100	25%	130	28%	150	30%	170	35%	200	40%	220		
1.1.1.1.19.	45	Rehabilitasi sedang/berat ruang guru sekolah	Jumlah Rehabilitasi sedang/berat ruang guru sekolah	10%	20%	100	25%	130	28%	150	30%	170	35%	200	40%	220		
1.1.1.1.19.	46	Rehabilitasi sedang/berat laboratorium dan praktikum sekolah	Jumlah Rehabilitasi sedang/berat laboratorium dan praktikum sekolah	10%	20%	100	25%	130	28%	150	30%	170	35%	200	40%	220		

1.1.1.1.19.	47	Rehabilitasi sedang/berat ruang locker siswa	Jumlah Rehabilitasi sedang/berat ruang locker siswa														
1.1.1.1.19.	48	Rehabilitasi sedang/berat sarana olahraga	Jumlah Rehabilitasi sedang/berat sarana olahraga														
1.1.1.1.19.	49	Rehabilitasi sedang/berat ruang serba guna/aula	Jumlah Rehabilitasi sedang/berat ruang serba guna/aula	10%	20%	100	25%	130	28%	150	30%	170	35%	200	40%	220	
1.1.1.1.19.	50	Rehabilitasi sedang/berat taman, lapangan upacara dan fasilitas parkir	Jumlah Rehabilitasi sedang/berat taman, lapangan upacara dan fasilitas parkir	10%	20%	100	25%	130	28%	150	30%	170	35%	200	40%	220	
1.1.1.1.19.	51	Rehabilitasi sedang/berat ruang unit kesehatan sekolah	Jumlah Rehabilitasi sedang/berat ruang unit kesehatan sekolah	10%	20%	50	25%	60	28%	70	30%	80	35%	90	40%	100	
1.1.1.1.19.	52	Rehabilitasi sedang/berat ruang ibadah	Jumlah Rehabilitasi sedang/berat ruang ibadah	10%	20%	100	25%	130	28%	150	30%	170	35%	200	40%	220	
1.1.1.1.19.	53	Rehabilitasi sedang/berat perpustakaan sekolah	Jumlah Rehabilitasi sedang/berat perpustakaan sekolah	10%	20%	100	25%	130	28%	150	30%	170	35%	200	40%	220	

		1.1.1.1.19.	54	Rehabilitasi sedang/berat jaringan instalasi listrik dan perlengkapannya	Jumlah Rehabilitasi sedang/berat jaringan instalasi listrik dan perlengkapannya	10%	20%	50	25%	60	28%	70	30%	80	35%	90	40%	100		
		1.1.1.1.19.	55	Rehabilitasi sedang/berat sarana air bersih dan sanitary	Jumlah Rehabilitasi sedang/berat sarana air bersih dan sanitary	10%	20%	50	25%	60	28%	70	30%	80	35%	90	40%	100		
		1.1.1.1.19.	56	Pelatihan kompetensi tenaga pendidik	Jumlah Pelatihan kompetensi tenaga pendidik	10%	20%	100	25%	130	28%	150	30%	170	35%	200	40%	220		
		1.1.1.1.19.	57	Pelatihan penyusunan kurikulum	Jumlah Pelatihan penyusunan kurikulum	10%	20%	100	25%	130	28%	150	30%	170	35%	200	40%	220		
		1.1.1.1.19.	58	Pembinaan forum masyarakat peduli pendidikan	Jumlah Pembinaan forum masyarakat peduli pendidikan	10%	20%	30	25%	40	28%	50	30%	60	35%	70	40%	80		
		1.1.1.1.19.	59	Monitoring, evaluasi dan pelaporan	Jumlah Monitoring, evaluasi dan pelaporan	10%	20%	100	25%	130	28%	150	30%	170	35%	200	40%	220		
Meningkatkan kemampuan tenaga pendidik	Terpenuhinya guru yang memiliki kompetensi baik	1.1.1.1.20.		Program peningkatan mutu pendidik dan tenaga kependidikan															Dinas Pendidikan	Kab. OKU Selatan

1.1.1.1.20.	01	Pelaksanaan sertifikasi pendidik	Persentase guru yang profesional di bidang pendidikan	100%	100%	50	100%	60	100%	70	100%	80	100%	90	100%	100
1.1.1.1.20.	02	Pelaksanaan uji kompetensi pendidik dan tenaga kependidikan	Jumlah pendidik yang yang berkompeten dalam kependidikan	100%	100%	110	100%	140	100%	160	100%	180	100%	190	100%	200
1.1.1.1.20.	03	Pelatihan bagi pendidik untuk memenuhi standar kompetensi	Jumlah tenaga pendidik yang yang berkompeten	100%	100%	90	100%	120	100%	140	100%	160	100%	180	100%	190
1.1.1.1.20.	04	Pembinaan kelompok kerja guru (KKG)	Jumlah Pembinaan kelompok kerja guru (KKG)	80%	90%	60	100%	70	100%	100	100%	120	100%	130	100%	140
1.1.1.1.20.	05	Pembinaan lembaga penjamin mutu pendidikan (LPMP)	Jumlah Pembinaan lembaga penjamin mutu pendidikan (LPMP)	80%	90%	60	100%	70	100%	100	100%	120	100%	130	100%	140
1.1.1.1.20.	06	Pembinaan pusat pendidikan dan pelatihan guru (PPPG)	Jumlah Pembinaan pusat pendidikan dan pelatihan guru (PPPG)	80%	90%	80	100%	90	100%	120	100%	130	100%	150	100%	160

1.1.1.1.20.	07	Pendidikan lanjutan bagi pendidik untuk memenuhi standar kualifikasi	Jumlah Pendidikan lanjutan bagi pendidik untuk memenuhi standar kualifikasi	80%	90%	60	100%	70	100%	100	100%	120	100%	130	100%	140
1.1.1.1.20.	08	Pengembangan mutu dan kualitas program pendidikan dan pelatihan bagi pendidik dan tenaga Pendidik	Jumlah tenaga pendidik yang berkompeten dan dengan didukung data-data pendidikan yang akurat dan up to date	100%	100%	70	100%	90	100%	110	100%	120	100%	140	100%	150
1.1.1.1.20.	09	Pengembangan sistem pendataan dan pemetaan pendidik dan tenaga kependidikan	Jumlah Pengembangan sistem pendataan dan pemetaan pendidik dan tenaga kependidikan	100%	100%	70	100%	90	100%	130	100%	140	100%	160	100%	190
1.1.1.1.20.	10	Pengembangan system penghargaan dan perlindungan terhadap profesi pendidik	Jumlah guru yang sudah diakui keprofesionalnya dengan dibuktikan oleh prestasinya	100%	100%	700	100%	900	100%	1000	100%	1100	100%	1300	100%	1500

		1.1.1.1.20.	11	Pengembangan sistem perencanaan dan pengendalian program profesi pendidik dan tenaga kependidikan	Jumlah Pengembangan sistem perencanaan dan pengendalian program profesi pendidik dan tenaga kependidikan	100%	100%	70	100%	90	100%	100	100%	110	100%	130	100%	150		
		1.1.1.1.20.	12	Monitoring, evaluasi dan pelaporan	Jumlah Monitoring, evaluasi dan pelaporan	80%	90%	60	100%	70	100%	100	100%	120	100%	130	100%	140		
Terjaminnya kepastian memperoleh Layanan Pendidikan dasar Bermutu dan berkesetaraan di semua kecamatan dan desa	APK pendidikan dasar paket A, B di Kabupaten tahun 2020 lebih dari 100 % APS kelompok Usia 70-12 tahun mencapai 100%	1.1.1.1.22.	Program manajemen pelayanan pendidikan																Dinas Pendidikan	Kab. OKU Selatan
		1.1.1.1.21.	01	Pelaksanaan hasil kinerja di bidang pendidikan	Prosentase (jumlah) tamatan di jenjang satu tingkat di atasnya terhadap sekolah yang ada	100%	100%	300	100%	400	100%	450	100%	500	100%	550	100%	550		
		1.1.1.1.21.	02	Pelaksanaan kerjasama secara kelembagaan di bidang pendidikan	Jumlah Pelaksanaan kerjasama secara kelembagaan di bidang	100%	100%	100	100%	200	100%	250	100%	270	100%	290	100%	300		

pendidikan

Jumlah Pengendalian dan pengawasan penerapan azas efisiensi dan efektifitas penggunaan dana dekonstrasi dan dana bantuan

Jumlah Sosialisasi dan advokasi berbagai peraturan pemerintah di bidang pendidikan

Jumlah Pembinaan dewan pendidikan

Jumlah Pembinaan komite sekolah

Memudahkan dalam layanan pendidikan yang berkelanjutan

1.1.1.1.21. 03

1.1.1.1.21. 04

1.1.1.1.21. 05

1.1.1.1.21. 06

1.1.1.1.21. 07

Pengendalian dan pengawasan penerapan azas efisiensi dan efektifitas penggunaan dana dekonstrasi dan dana bantuan

Sosialisasi dan advokasi berbagai peraturan pemerintah di bidang pendidikan

Pembinaan dewan pendidikan

Pembinaan komite sekolah

Penerapan sistem dan informasi manajemen pendidikan

100%

100%

100%

100%

100%

100%

100%

100%

100%

100%

100

200

70

30

300

100%

100%

100%

100%

100%

200

250

80

35

400

100%

100%

100%

100%

100%

250

340

90

40

450

100%

100%

100%

100%

100%

270

380

100

45

500

100%

100%

100%

100%

100%

290

400

120

50

550

100%

100%

100%

100%

100%

300

420

130

70

550

		1.1.1.1.21.	08	Penyelenggaraan pelatihan, seminar, lokarya serta diskusi ilmiah tentang berbagai isu dibidang pendidikan	Optimalnya dalam pelayanan pendidikan yang berkelanjutan	100%	100%	100	100%	200	100%	250	100%	275	100%	300	100%	350		
		1.1.1.1.21.	09	Monitoring, evaluasi dan pelaporan	Jumlah Monitoring, evaluasi dan pelaporan	100%	100%	300	100%	400	100%	450	100%	500	100%	550	100%	550		

BAB VII
INDIKATOR KINERJA DINAS PENDIDIKAN
KABUPATEN OGAN KOMERING ULU SELATAN
YANG MENGACU PADA TUJUAN DAN SASARAN RPJMD

Dalam konteks pembangunan pendidikan nasional, pemerintah memanfaatkan otonomi daerah seoptimal mungkin untuk memacu pendidikan daerah dalam rangka pembangunan pendidikan nasional secara keseluruhan. Program kegiatan Dinas Pendidikan Kabupaten Ogan komering Ulu Selatan untuk membangun dunia pendidikan harus tepat sasaran dan menjadi tolak ukur meningkatnya jumlah lulusan disetiap jenjang pendidikan, meningkatnya rasio guru : murid, rasio ruang kelas : sekolah, terpenuhinya kebutuhan ruang kelas, meningkatnya jumlah ruang kelas baik, menurunnya jumlah ruang kelas rusak. Adapun Indikator Kinerja Dinas Pendidikan Kabupaten Ogan komering Ulu Selatan dapat dilihat pada tabel berikut ini :

Tabel 7.1
 Indikator Kinerja Dinas Pendidikan Kabupaten OKU Selatan
 yang Mengacu pada Tujuan dan Sasaran RPJMD

NO	Indikator	Kondisi Kinerja pada awal periode RPJMD	Target Capaian Setiap Tahun						Kondisi Kinerja pada akhir periode RPJMD
		Tahun 2015	Tahun 2016	Tahun 2017	Tahun 2018	Tahun 2019	Tahun 2020	Tahun 2021	
-1	-2	-3	-4	-5	-6	-7	-8	-9	-10
1.	Angka Huruf Melek	98,39	98,41	98,43	98,44	98,46	98,47	98,49	98,49
2.	Angka Rata-Rata Lama Sekolah	7,46	7,47	7,76	7,91	8,06	8,21	8,36	8,36
3.	Angka Harapan Sekolah	11,22	11,58	11,62	11,69	11,78	11,97	12,36	12,36
4.	Angka Partisipasi Kasar								

	- SD/MI	115,36	119,27	122,81	126,45	130,21	134,07	138,05	138,05
	- SLTP/MTS	102,08	93,74	96,03	98,38	100,78	103,24	105,76	105,76
	- SLTA/SMK/MA	60,78	74,31	76,01	77,75	79,54	81,36	83,22	83,22
5.	Angka Partisipasi Murni								
	- SD/MI	96,20	99,33	100,63	101,94	103,27	104,62	105,99	105,99
	- SLTP/MTS	86,99	85,12	89,39	93,87	98,57	103,51	108,70	108,70
	- SLTA/SMK/MA	50,85	63,33	67,73	72,44	77,48	82,86	88,63	88,63
6.	Angka Partisipasi Sekolah Menurut Kelompok Umur								
	- 7-12	98,57	99,14	99,37	99,60	99,83	100,07	100,30	100,30
	- 13-15	94,53	95,26	96,73	98,23	99,75	101,29	102,85	102,85
	- 16-18	61,75	62,16	63,00	63,85	64,72	65,59	66,48	66,48
7.	Rasio Ketersediaan Sekolah								
	- SD/MI	1 : 119	1 : 159	1 : 145	1 : 135	1 : 125	1 : 115	1 : 100	1 : 100
	- SMP/MTs	1 : 267	1 : 347	1 : 300	1 : 285	1 : 270	1 : 255	1 : 245	1 : 245
8.	Rasio Guru dan Murid								
	- SD/MI	1 : 12	1 : 13	1 : 12	1 : 12	1 : 12	1 : 12	1 : 12	1 : 12
	- SMP/MTS	1 : 12	1 : 13	1 : 12	1 : 12	1 : 12	1 : 12	1 : 12	1 : 12
9.	Sekolah Pendidikan SD/MI Kondisi Bangunan Baik	97,47	98,00	98,25	98,50	98,75	99,50	100,00	100,00
10.	Sekolah Pendidikan SMP/SMA/MA Kondisi Bangunan Baik	95,10	96,00	96,50	97,00	98,00	99,00	100,00	100,00
11.	Pendidikan Anak Usia Dini	1,05	1,29	1,68	2,18	2,83	3,67	4,77	4,77
12.	Angka kelulusan (AL):								
	- Angka kelulusan (AL) SD/MI	100,00	100,00	100,00	100,00	100,00	100,00	100,00	100,00
	- Angka kelulusan (AL) SMP/MTs	100,00	100,00	100,00	100,00	100,00	100,00	100,00	100,00
	- Angka kelulusan (AL) SMA/ SMK/ MA	100,00	100,00	100,00	100,00	100,00	100,00	100,00	100,00
13.	Perkembangan Guru Yang Memenuhi Kualifikasi S1/D4	69,51	70,98	80,10	80,75	90,10	95,00	100,00	100,00

BAB VIII

PENUTUP

Renstra Dinas Pendidikan Kabupaten Ogan Komering Ulu Selatan Tahun 2016 – 2021 merupakan dokumen perencanaan periode 5 tahun yang memuat visi, misi, tujuan, sasaran, strategi, kebijakan, program dan kegiatan pembangunan sesuai tugas pokok dan fungsi Dinas Pendidikan Kabupaten Ogan Komering Ulu Selatan serta disusun dengan memperhitungkan seluruh potensi dan kekuatan.

Renstra Dinas Pendidikan Kabupaten Ogan Komering Ulu Selatan Tahun 2016 – 2021 merupakan penjabaran dari RPJMD Kabupaten Ogan Komering Ulu Selatan Tahun 2016 – 2021 dan menjadi pedoman dalam penyusunan Renja Dinas Pendidikan yang menjadi dokumen perencanaan tahunan sebagai penjabaran dari Renstra Dinas Pendidikan.

Pelaksanaan Renstra Dinas Pendidikan Kabupaten Ogan Komering Ulu Selatan ini sangat memerlukan partisipasi, semangat dan komitmen dari seluruh aparatur Dinas Pendidikan, karena akan menentukan keberhasilan pencapaian kinerja program dan kegiatan yang telah disusun. Dengan demikian Renstra ini tidak hanya menjadi dokumen administrasi aja, karena secara substansi merupakan pencerminan aspirasi pembangunan yang memang dibutuhkan oleh stakeholder sesuai dengan visi dan misi yang ingin dicapai.

KEPALA DINAS PENDIDIKAN
KABUPATEN OGAN KOMERING ULU SELATAN

ZULFAKAR DHANI, S.Sos
PEMBINA TINGKAT I
NIP. 196803031988031002